

PIANO OPERATIVO

Arch. Giovanni Parlanti

Progettista

Pian. Emanuele Bechelli

Collaborazione al progetto

Dott.ssa Geol. Silvia Bartoletti

Studi geologici

Arch. Nicola Dreini

Responsabile del procedimento

Dott. Salvatore Carminitana

Garante della Comunicazione

Claudia Manzi

Sindaco

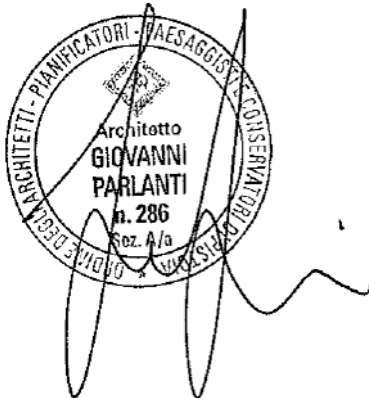

Relazione schede: Programma di Abbattimento delle Barriere Architettoniche

Adottato con Del. C.C. n. 15 del 25/03/2019

Approvato con Del. C.C. n. del

Luglio 2021



Introduzione

Il presente elaborato, comprensivo di una tavola rappresentante il centro abitativo di Casale capoluogo, l'agglomerato urbano di Terra dei Ceci e de La Ninfea, a scala 1:2.000, evidenzia le condizioni attuali delle barriere architettoniche negli edifici e negli spazi aperti di uso pubblico. Costituisce quindi nel suo insieme il programma di intervento per l'abbattimento delle barriere architettoniche ed urbanistiche, così come inteso dall'art. 95, comma 6 della L.R. 65/2014.

L'accessibilità urbana presuppone la possibilità per tutti i cittadini di poter fruire in maniera completa dei centri urbani ed in particolare degli spazi pubblici e comuni. Per poterla attuare non sono sufficienti interventi sporadici e saltuari, ma diventa indispensabile una pianificazione coordinata e strutturata, magari da realizzarsi secondo un programma graduato nel tempo, senza perdere però di vista l'inquadramento generale, in particolare per quanto riguarda i percorsi, gli spazi aperti e le piazze.

La mancanza di un'adeguata pianificazione può creare nuove barriere architettoniche, e spesso si cerca di eliminare barriere con interventi standardizzati senza valutare il contesto in cui si opera addirittura rischiando di non apportare alcun miglioramento.

L'obiettivo che l'Amministrazione Comunale deve porsi è quello di rendere accessibili, e quindi fruibili al più elevato numero di cittadini, quelle attività e quei servizi di tipo pubblico che allo stato attuale non lo sono. L'assenza di una cultura della progettazione per un'utenza ampliata, condizionano gli spostamenti e le azioni e quindi la vita, di tutti coloro che appartengono alle cosiddette "fasce deboli". Non si tratta solo di persone affette da conclamate patologie, ma di tutte quelle persone che per svariati motivi hanno peculiarità motorie o sensoriali temporanee o croniche.

Sono fasce sociali molto rilevanti, anche dal punto di vista quantitativo, che vanno dagli anziani ai bambini, alle donne incinte.

Il presente studio si riferisce pertanto agli edifici pubblici, agli spazi urbani comuni, ai verdi attrezzati, ai parcheggi ecc..

Qui di seguito si riporta l'elenco di tali attrezzature, così come riportato nella tavola allegata.

Tipologia di Bene o Area

n. Edificio pubblico o di interesse pubblico

n. Verde pubblico – impianto sportivo

n. Parcheggio pubblico

| N. Scheda | Oggetto | Luogo | Gestione | Adeguamento normativo |
|-----------|---|---|----------|----------------------------|
| 1 | Parcheggio pubblico | Terra dei Ceci, Via della Terra dei Ceci | Pubblica | Accessibile con interventi |
| 2 | Uffici Provinciali | Casale Capoluogo, Via Vittorio Veneto | Pubblica | Accessibile |
| 3 | Verde pubblico | Casale Capoluogo, Via Cecinese | Pubblica | Accessibile |
| 4 | Magazzino comunale | Casale Capoluogo, Via Cecinese | Pubblica | Accessibile |
| 5 | Verde pubblico | Casale Capoluogo, Via Cecinese | Pubblica | Accessibile |
| 6 | Verde pubblico | Casale Capoluogo, Via della Madonna | Pubblica | Accessibile con interventi |
| 7 | Parcheggio pubblico | Casale Capoluogo, Via della Madonna | Pubblica | Accessibile con interventi |
| 8 | Verde pubblico – impianto sportivo – area per feste | Casale Capoluogo, Via della Madonna | Pubblica | Accessibile con interventi |
| 9 | Edificio religioso | Casale Capoluogo, Via della Madonna | Pubblica | Accessibile con interventi |
| 10 | Cimitero comunale | Casale Capoluogo, Via della Rinserrata | Pubblica | Accessibile |
| 11 | Parcheggio pubblico | Casale Capoluogo, Via della Rinserrata | Pubblica | Accessibile con interventi |
| 12 | Parcheggio pubblico | Casale Capoluogo, Via della Madonna | Pubblica | Accessibile |
| 13 | Fontanello acqua pubblica | Casale Capoluogo, Via della Madonna | Pubblica | Accessibile |
| 14 | Verde pubblico | Casale Capoluogo, Piazza della Chiesa | Pubblica | Accessibile |
| 15 | Locale assistenza medica ed infermieristica | Casale Capoluogo, Piazza della Chiesa | Pubblica | Accessibile |
| 16 | Edificio religioso | Casale Capoluogo, Piazza della Chiesa | Pubblica | Accessibile con interventi |
| 17 | Palazzo comunale | Casale Capoluogo, Via del Castello | Pubblica | Accessibile |
| 18 | Edificio religioso | Casale Capoluogo, Piazza del Popolo | Pubblica | Accessibile con interventi |
| 19 | Ufficio postale | Casale Capoluogo, Piazza del Popolo | Privata | Accessibile |
| 20 | Cassa di risparmio di Volterra | Casale Capoluogo, Piazza del Popolo | Privata | Accessibile |
| 21 | Farmacia comunale | Casale Capoluogo, Via Roma | Pubblica | Accessibile |
| 22 | Pro Loco | Casale Capoluogo, Piazza del Popolo | Privata | Accessibile |
| 23 | Teatro comunale | Casale Capoluogo, Via Roma | Pubblica | Accessibile |
| 24 | Parcheggio pubblico | Casale Capoluogo, Via della Camminata Est | Pubblica | Accessibile con interventi |
| 25 | Parcheggio pubblico | Casale Capoluogo, Via Vittorio Veneto | Pubblica | Accessibile |
| 26 | Edificio scolastico | Casale Capoluogo, Via Vittorio Veneto | Pubblica | Accessibile |
| 27 | Lavatoi | Casale Capoluogo, Cia della Camminata Est | Pubblica | Accessibile |
| 28 | Macelli pubblici | Casale Capoluogo, Via della Camminata Est | Pubblica | Accessibile |
| 29 | Parcheggio pubblico | Casale Capoluogo, Via della Fonte | Pubblica | Accessibile |
| 30 | Verde pubblico | Casale Capoluogo, Via della Fonte | Pubblica | Accessibile |

| N. Scheda | Oggetto | Luogo | Gestione | Adeguamento normativo |
|------------------|------------------------------------|---|-----------------|-------------------------------|
| 31 | Parcheeggio pubblico | Casale Capoluogo, Via dei Quadri | Pubblica | Accessibile |
| 32 | Parcheeggio pubblico | Casale Capoluogo, Via dei Quadri – Via della Fornace | Pubblica | Accessibile |
| 33 | Parcheeggio pubblico | Casale Capoluogo, Via dei Quadri | Pubblica | Accessibile con interventi |
| 34 | Verde pubblico | Casale Capoluogo, Via della Fornace | Pubblica | Accessibile con interventi |
| 35 | Parcheeggio pubblico | Casale Capoluogo, Via della Fornace | Pubblica | Accessibile |
| 36 | Parcheeggio pubblico | Casale Capoluogo, Via dei Quadri | Pubblica | Accessibile |
| 37 | Verde pubblico – Impianto sportivo | Casale Capoluogo, Via della Camminata Est | Pubblica | Accessibile con interventi |
| 38 | Parcheeggio pubblico | Montaleo, Via del Montaleo | Pubblica | Accessibile con interventi |
| 39 | Parcheeggio pubblico | Montaleo, Via del Montaleo | Pubblica | Accessibile |
| 40 | Parcheeggio pubblico | Montaleo, Via del Montaleo | Pubblica | Accessibile |
| 41 | Parcheeggio pubblico | La Ninfea | Pubblica | Accessibile con interventi |

IDENTIFICAZIONE DEL BENE/AREA

| | | | |
|-----------------------|---|----------------|---|
| Oggetto: | Parcheggio pubblico | Numero: | 1 |
| Luogo: | Loc. Terra dei Ceci, Via della Terra dei Ceci | | |
| Accessibilità: | Accessibile con interventi | | |
| Note: | Assenza di posti di stallo per disabili | | |

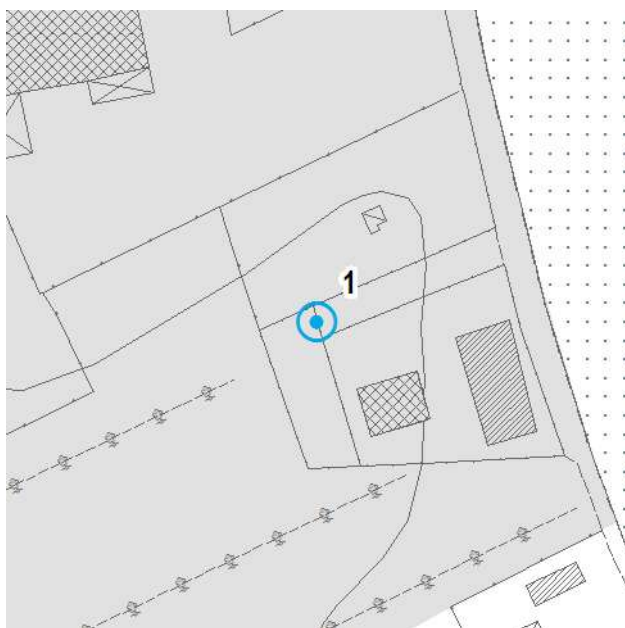

Estratto CTR – scala 1:2.000



Foto aerea – scala 1:2.000

DOCUMENTAZIONE FOTOGRAFICA DELL'AREA



IDENTIFICAZIONE DEL BENE/AREA

Oggetto: Uffici Provinciali

Numero:

2

Luogo: Loc. Casale Capoluogo, Via Vittorio Veneto

Accessibilità: Accessibile

Note:

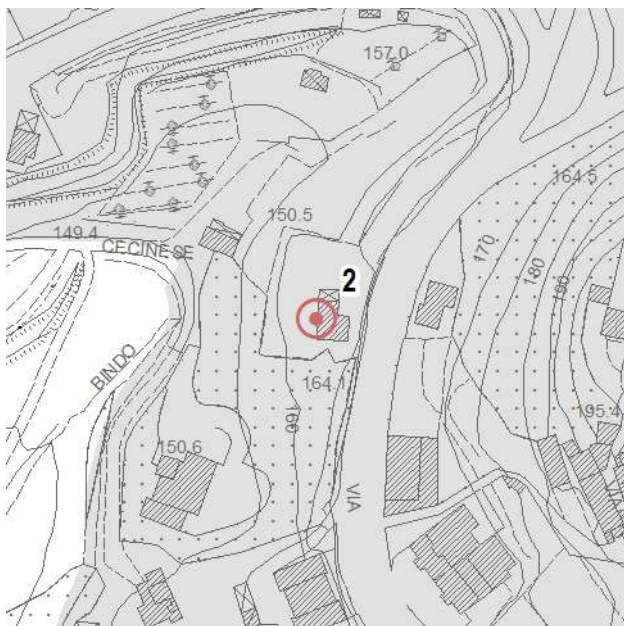

Estratto CTR – scala 1:2.000



Foto aerea – scala 1:2.000

DOCUMENTAZIONE FOTOGRAFICA DELL'AREA



IDENTIFICAZIONE DEL BENE/AREA

Oggetto: Verde pubblico

Numero:

3

Luogo: Loc. Casale Capoluogo, Via Cecinese

Accessibilità: Accessibile

Note:



Estratto CTR – scala 1:3.000



Foto aerea – scala 1:3.000

DOCUMENTAZIONE FOTOGRAFICA DELL'AREA



IDENTIFICAZIONE DEL BENE/AREA

Oggetto: Magazzino comunale

Numero:

4

Luogo: Loc. Casale Capoluogo, Via Cecinese

Accessibilità: Accessibile

Note:

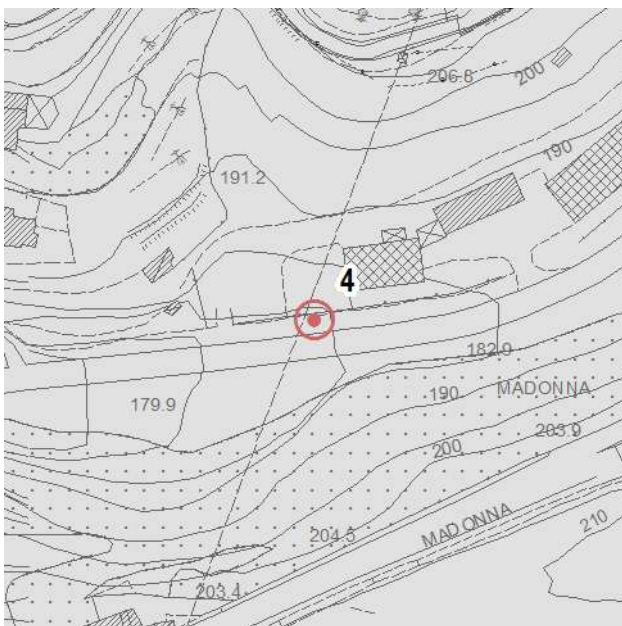

Estratto CTR – scala 1:2.000



Foto aerea – scala 1:2.000

DOCUMENTAZIONE FOTOGRAFICA DELL'AREA



IDENTIFICAZIONE DEL BENE/AREA

| | |
|---|------------------|
| Oggetto: Verde pubblico | Numero: 5 |
| Luogo: Loc. Casale Capoluogo, Via Cecinese | |
| Accessibilità: Accessibile | |
| Note: | |

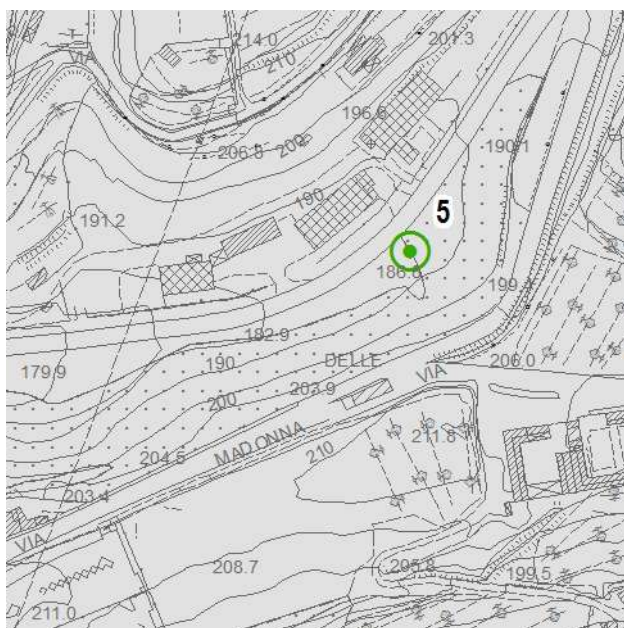

Estratto CTR – scala 1:3.000



Foto aerea – scala 1:3.000

DOCUMENTAZIONE FOTOGRAFICA DELL'AREA



IDENTIFICAZIONE DEL BENE/AREA

| | |
|--|------------------|
| Oggetto: Verde pubblico | Numero: 6 |
| Luogo: Loc. Casale Capoluogo, Via della Madonna | |
| Accessibilità: Accessibile con interventi | |
| Note: Assenza di percorso pavimentato | |

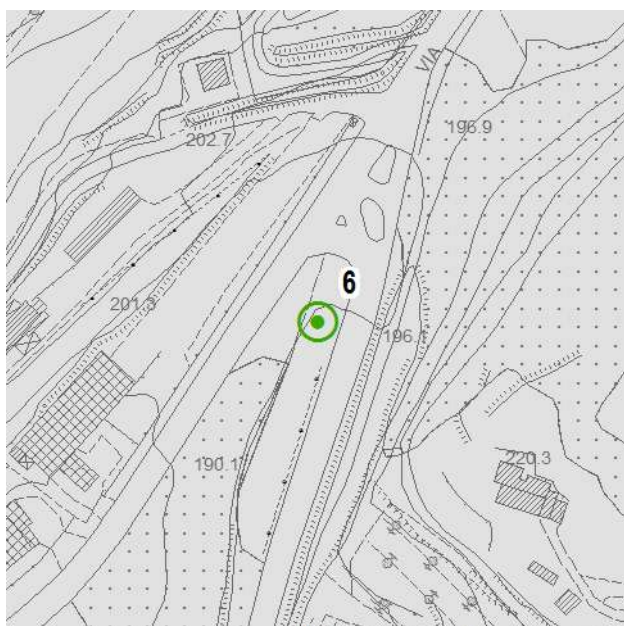

Estratto CTR – scala 1:2.000



Foto aerea – scala 1:2.000

DOCUMENTAZIONE FOTOGRAFICA DELL'AREA



IDENTIFICAZIONE DEL BENE/AREA

| | | | |
|-----------------------|--|----------------|---|
| Oggetto: | Parcheggio pubblico | Numero: | 7 |
| Luogo: | Loc. Casale Capoluogo, Via della Madonna | | |
| Accessibilità: | Accessibile con interventi | | |
| Note: | Assenza di posti di stallo per disabili | | |

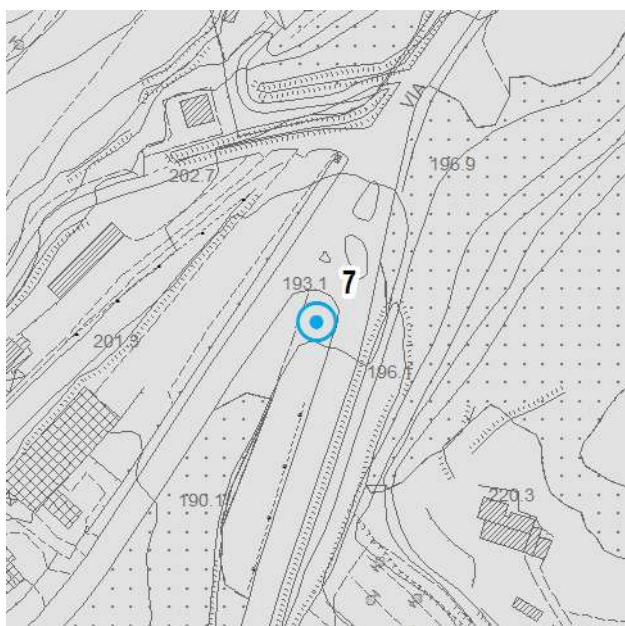

Estratto CTR – scala 1:2.000



Foto aerea – scala 1:2.000

DOCUMENTAZIONE FOTOGRAFICA DELL'AREA

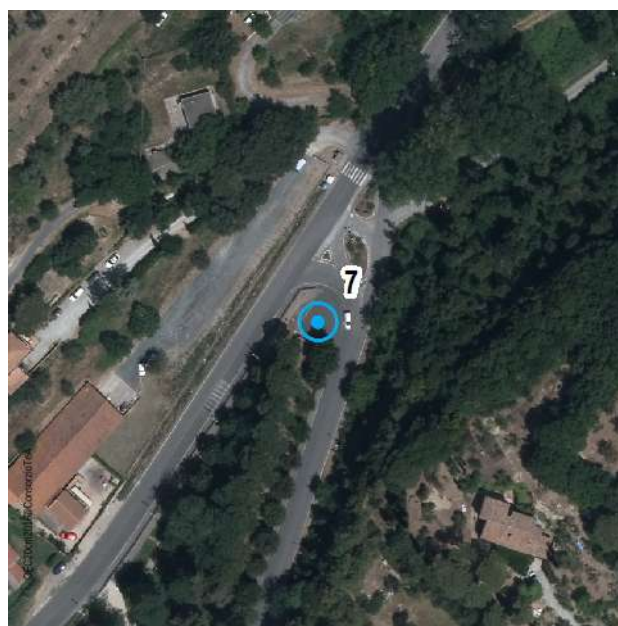

IDENTIFICAZIONE DEL BENE/AREA

| | | | |
|-----------------------|---|----------------|---|
| Oggetto: | Verde pubblico – impianto sportivo – area per feste | Numero: | 8 |
| Luogo: | Loc. Casale Capoluogo, Via della Madonna | | |
| Accessibilità: | Accessibile con interventi | | |
| Note: | Assenza di percorso pavimentato verso il campo sportivo | | |



Estratto CTR – scala 1:3.000



Foto aerea – scala 1:3.000

DOCUMENTAZIONE FOTOGRAFICA DELL'AREA



IDENTIFICAZIONE DEL BENE/AREA

| | | | |
|-----------------------|--|----------------|---|
| Oggetto: | Edificio religioso | Numero: | 9 |
| Luogo: | Loc. Casale Capoluogo, Via della Madonna | | |
| Accessibilità: | Accessibile con interventi | | |
| Note: | L'ingresso presenta gradini senza rampe. | | |

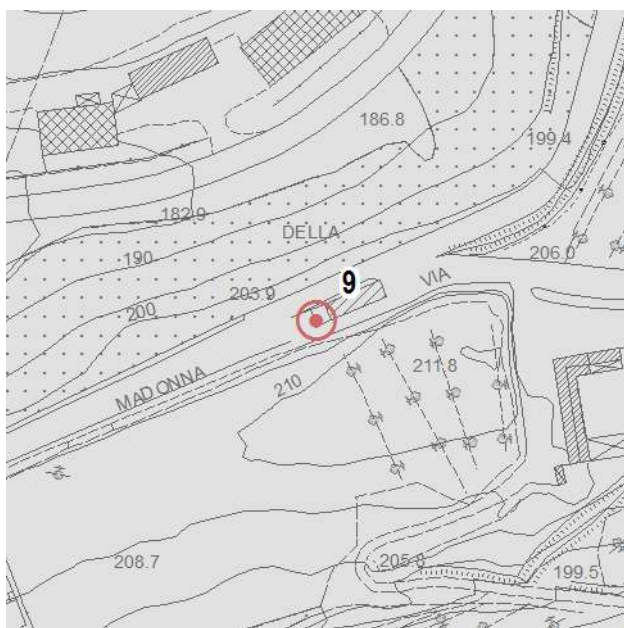

Estratto CTR – scala 1:2.000



Foto aerea – scala 1:2.000

DOCUMENTAZIONE FOTOGRAFICA DELL'AREA



IDENTIFICAZIONE DEL BENE/AREA

| | |
|---|-------------------|
| Oggetto: Cimitero comunale | Numero: 10 |
| Luogo: Loc. Casale Capoluogo, Via della Rinserrata | |
| Accessibilità: Accessibile | |
| Note: | |



Estratto CTR – scala 1:2.000



Foto aerea – scala 1:2.000

DOCUMENTAZIONE FOTOGRAFICA DELL'AREA



IDENTIFICAZIONE DEL BENE/AREA

| | | | |
|-----------------------|---|----------------|----|
| Oggetto: | Parcheggio pubblico | Numero: | 11 |
| Luogo: | Loc. Casale Capoluogo, Via della Rinserrata | | |
| Accessibilità: | Accessibile con interventi | | |
| Note: | Assenza di posti di stallo per disabili | | |

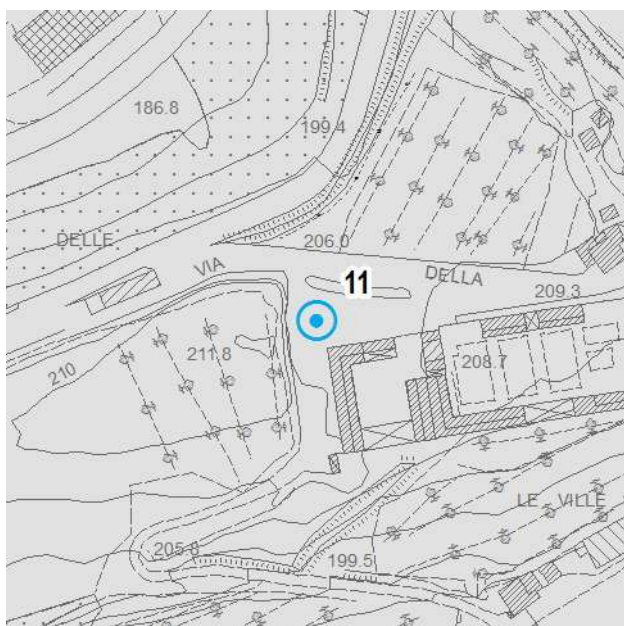

Estratto CTR – scala 1:2.000



Foto aerea – scala 1:2.000

DOCUMENTAZIONE FOTOGRAFICA DELL'AREA

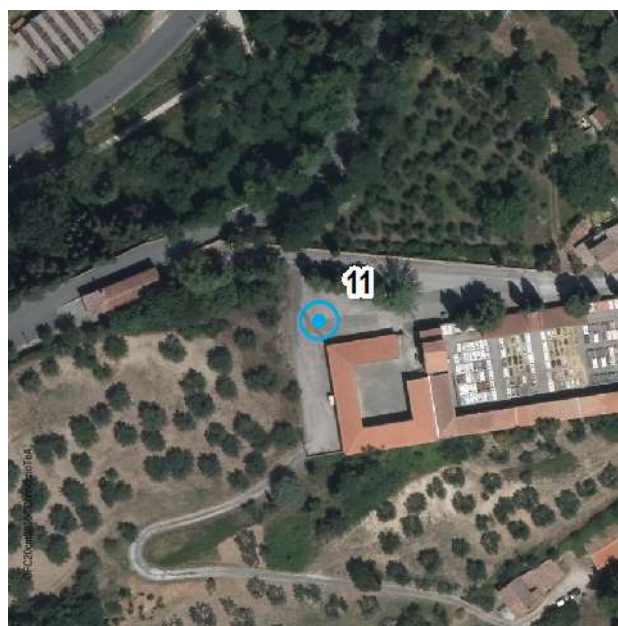

IDENTIFICAZIONE DEL BENE/AREA

| | |
|--|-------------------|
| Oggetto: Parcheggio pubblico | Numero: 12 |
| Luogo: Loc. Casale Capoluogo, Via della Madonna | |
| Accessibilità: Accessibile | |
| Note: | |

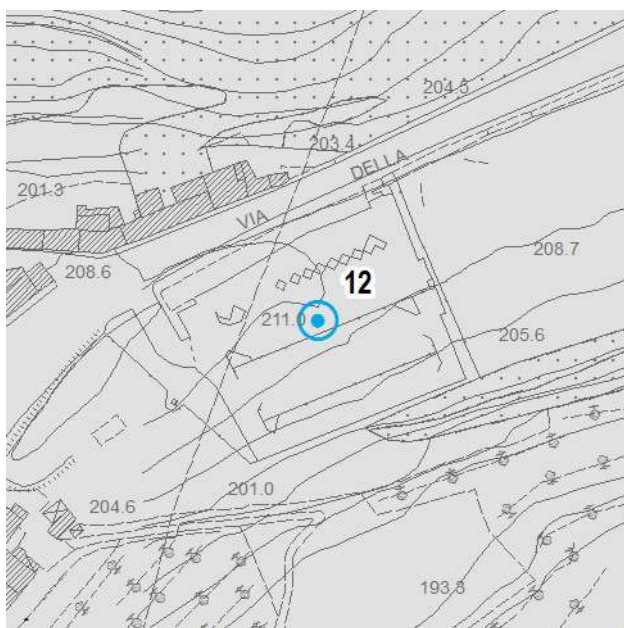

Estratto CTR – scala 1:2.000



Foto aerea – scala 1:2.000

DOCUMENTAZIONE FOTOGRAFICA DELL'AREA

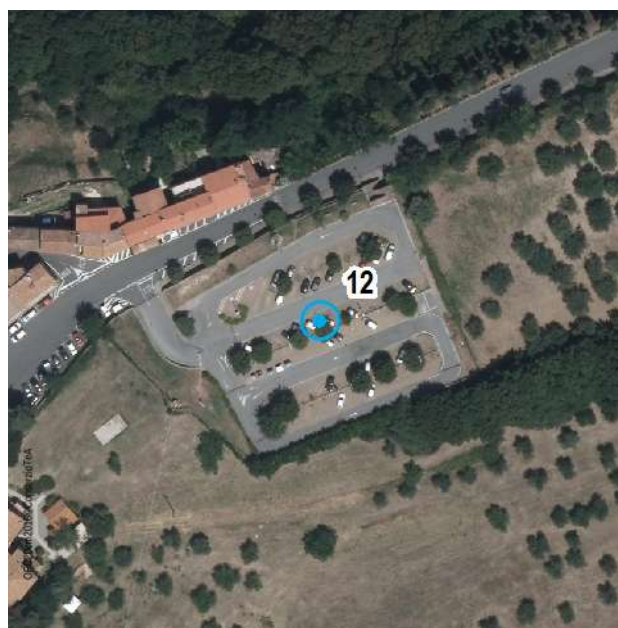

IDENTIFICAZIONE DEL BENE/AREA

| | | | |
|-----------------------|--|----------------|----|
| Oggetto: | Fontanello acqua pubblica | Numero: | 13 |
| Luogo: | Loc. Casale Capoluogo, Via della Madonna | | |
| Accessibilità: | Accessibile | | |
| Note: | | | |

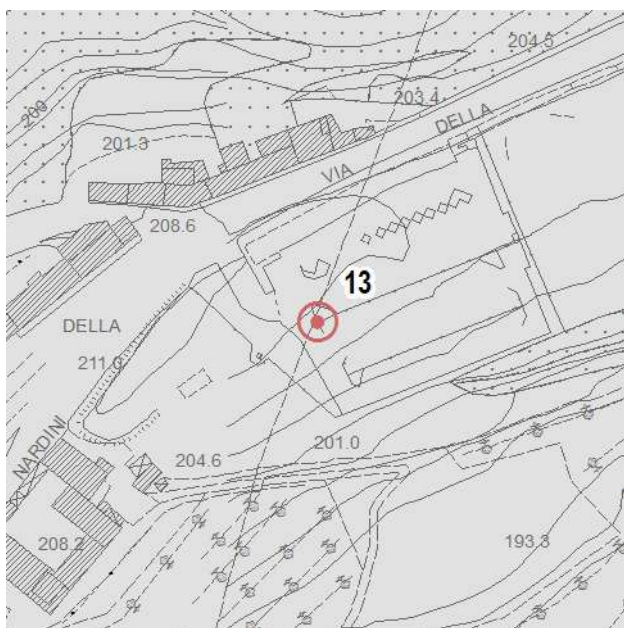

Estratto CTR – scala 1:2.000



Foto aerea – scala 1:2.000

DOCUMENTAZIONE FOTOGRAFICA DELL'AREA



IDENTIFICAZIONE DEL BENE/AREA

Oggetto: Verde pubblico

Numero:

14

Luogo: Loc. Casale Capoluogo, Piazza della Chiesa

Accessibilità: Accessibile

Note:

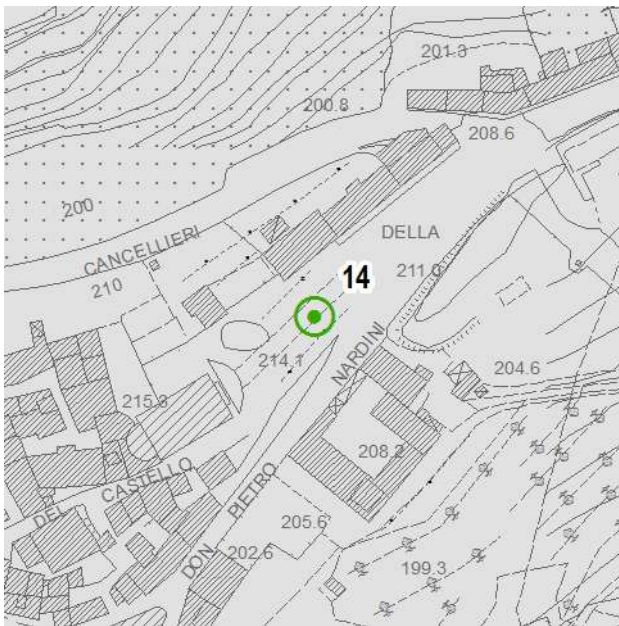

Estratto CTR – scala 1:2.000



Foto aerea – scala 1:2.000

DOCUMENTAZIONE FOTOGRAFICA DELL'AREA



IDENTIFICAZIONE DEL BENE/AREA

Oggetto: Locale assistenza medica ed infermieristica

Numero: 15

Luogo: Loc. Casale Capoluogo, Piazza della Chiesa

Accessibilità: Accessibile

Note:

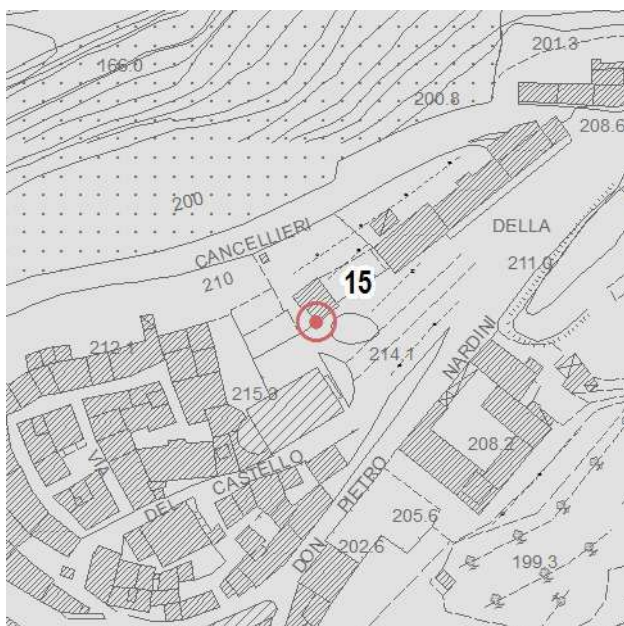

Estratto CTR – scala 1:2.000



Foto aerea – scala 1:2.000

DOCUMENTAZIONE FOTOGRAFICA DELL'AREA



IDENTIFICAZIONE DEL BENE/AREA

| | | | |
|-----------------------|--|----------------|----|
| Oggetto: | Edificio religioso | Numero: | 16 |
| Luogo: | Loc. Casale Capoluogo, Piazza della Chiesa | | |
| Accessibilità: | Accessibile con interventi | | |
| Note: | L'ingresso presenta gradini senza rampe. | | |

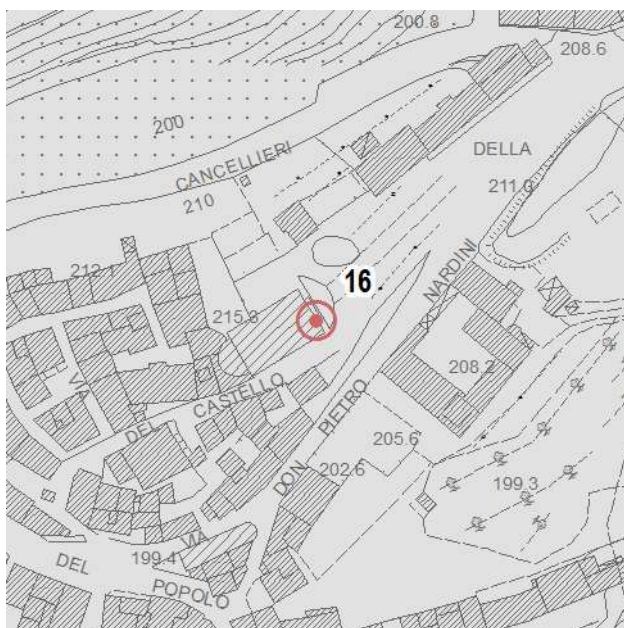

Estratto CTR – scala 1:2.000



Foto aerea – scala 1:2.000

DOCUMENTAZIONE FOTOGRAFICA DELL'AREA



IDENTIFICAZIONE DEL BENE/AREA

| | | | |
|-----------------------|---|----------------|----|
| Oggetto: | Palazzo comunale | Numero: | 17 |
| Luogo: | Loc. Casale Capoluogo, Via del Castello | | |
| Accessibilità: | Accessibile | | |
| Note: | | | |

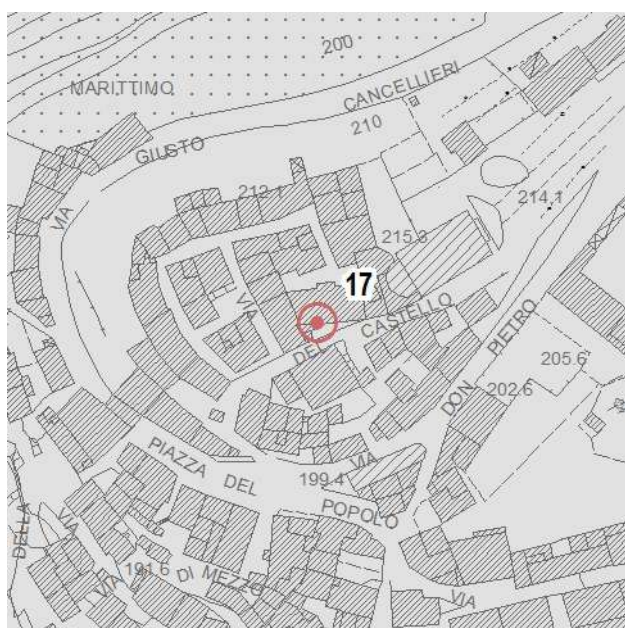

Estratto CTR – scala 1:2.000



Foto aerea – scala 1:2.000

DOCUMENTAZIONE FOTOGRAFICA DELL'AREA



IDENTIFICAZIONE DEL BENE/AREA

| | | | |
|-----------------------|--|----------------|----|
| Oggetto: | Edificio religioso | Numero: | 18 |
| Luogo: | Loc. Casale Capoluogo, Piazza del Popolo | | |
| Accessibilità: | Accessibile con interventi | | |
| Note: | L'ingresso presenta gradini senza rampe. | | |

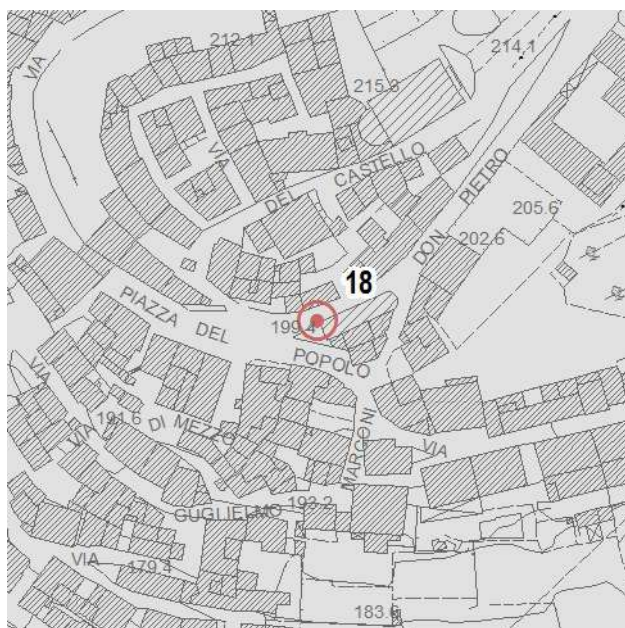

Estratto CTR – scala 1:2.000



Foto aerea – scala 1:2.000

DOCUMENTAZIONE FOTOGRAFICA DELL'AREA



IDENTIFICAZIONE DEL BENE/AREA

Oggetto: Ufficio postale

Numero:

19

Luogo: Loc. Casale Capoluogo, Piazza del Popolo

Accessibilità: Accessibile

Note:

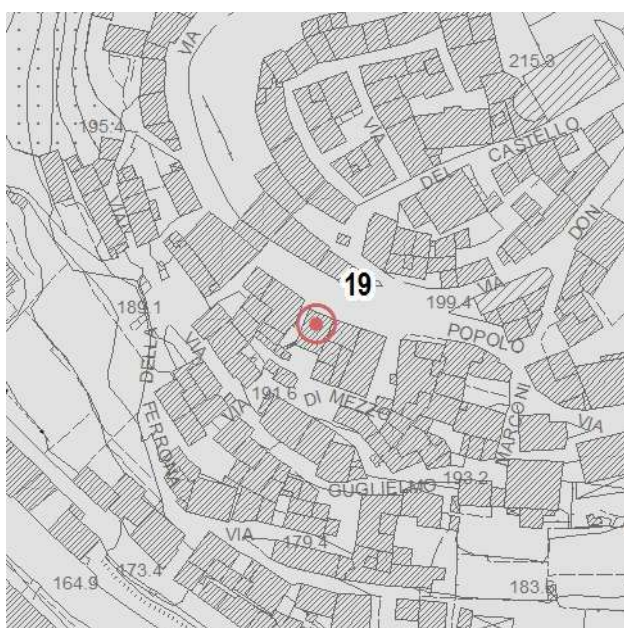

Estratto CTR – scala 1:2.000



Foto aerea – scala 1:2.000

DOCUMENTAZIONE FOTOGRAFICA DELL'AREA



IDENTIFICAZIONE DEL BENE/AREA

Oggetto: Cassa di risparmio di Volterra

Numero:

20

Luogo: Loc. Casale Capoluogo, Piazza del Popolo

Accessibilità: Accessibile

Note:



Estratto CTR – scala 1:2.000



Foto aerea – scala 1:2.000

DOCUMENTAZIONE FOTOGRAFICA DELL'AREA



IDENTIFICAZIONE DEL BENE/AREA

Oggetto: Farmacia comunale

Numero:

21

Luogo: Loc. Casale Capoluogo, Via Roma

Accessibilità: Accessibile

Note:



Estratto CTR – scala 1:2.000



Foto aerea – scala 1:2.000

DOCUMENTAZIONE FOTOGRAFICA DELL'AREA



IDENTIFICAZIONE DEL BENE/AREA

| | |
|--|-------------------|
| Oggetto: Pro Loco | Numero: 22 |
| Luogo: Loc. Casale Capoluogo, Piazza del Popolo | |
| Accessibilità: Accessibile | |
| Note: | |



Estratto CTR – scala 1:2.000



Foto aerea – scala 1:2.000

DOCUMENTAZIONE FOTOGRAFICA DELL'AREA



IDENTIFICAZIONE DEL BENE/AREA

Oggetto: Teatro comunale

Numero: 23

Luogo: Loc. Casale Capoluogo, Via Roma

Accessibilità: Accessibile

Note:

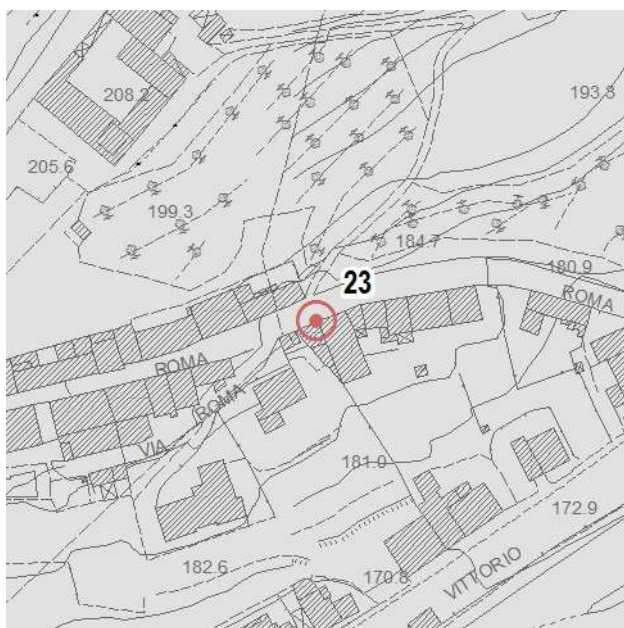

Estratto CTR – scala 1:2.000



Foto aerea – scala 1:2.000

DOCUMENTAZIONE FOTOGRAFICA DELL'AREA



IDENTIFICAZIONE DEL BENE/AREA

| | | | |
|-----------------------|--|----------------|----|
| Oggetto: | Parcheggio pubblico | Numero: | 24 |
| Luogo: | Loc. Casale Capoluogo, Via della Camminata Est | | |
| Accessibilità: | Accessibile con interventi | | |
| Note: | Assenza di posti di stallo per disabili | | |

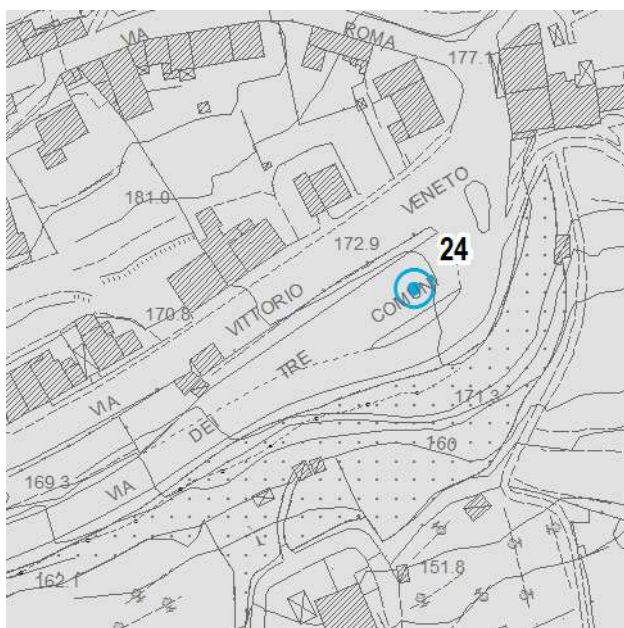

Estratto CTR – scala 1:2.000



Foto aerea – scala 1:2.000

DOCUMENTAZIONE FOTOGRAFICA DELL'AREA



IDENTIFICAZIONE DEL BENE/AREA

| | |
|--|-------------------|
| Oggetto: Parcheggio pubblico | Numero: 25 |
| Luogo: Loc. Casale Capoluogo, Via Vittorio Veneto | |
| Accessibilità: Accessibile | |
| Note: | |

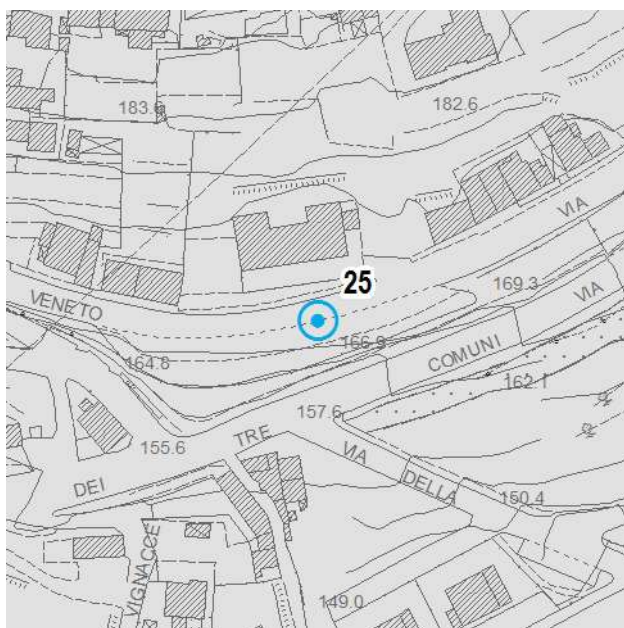

Estratto CTR – scala 1:2.000



Foto aerea – scala 1:2.000

DOCUMENTAZIONE FOTOGRAFICA DELL'AREA



IDENTIFICAZIONE DEL BENE/AREA

| | | | |
|-----------------------|--|----------------|----|
| Oggetto: | Edificio scolastico | Numero: | 26 |
| Luogo: | Loc. Casale Capoluogo, Via Vittorio Veneto | | |
| Accessibilità: | Accessibile | | |
| Note: | | | |

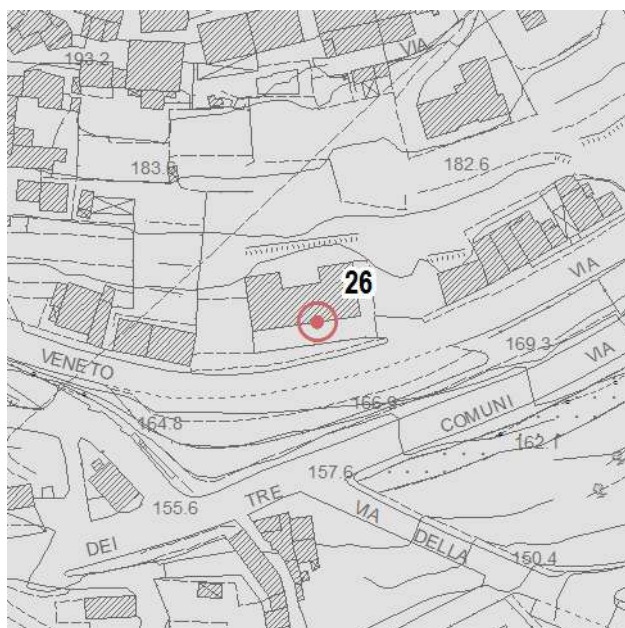

Estratto CTR – scala 1:2.000



Foto aerea – scala 1:2.000

DOCUMENTAZIONE FOTOGRAFICA DELL'AREA



IDENTIFICAZIONE DEL BENE/AREA

| | |
|--|-------------------|
| Oggetto: Lavatoi | Numero: 27 |
| Luogo: Loc. Casale Capoluogo, Via della Camminata Est | |
| Accessibilità: Accessibile | |
| Note: | |

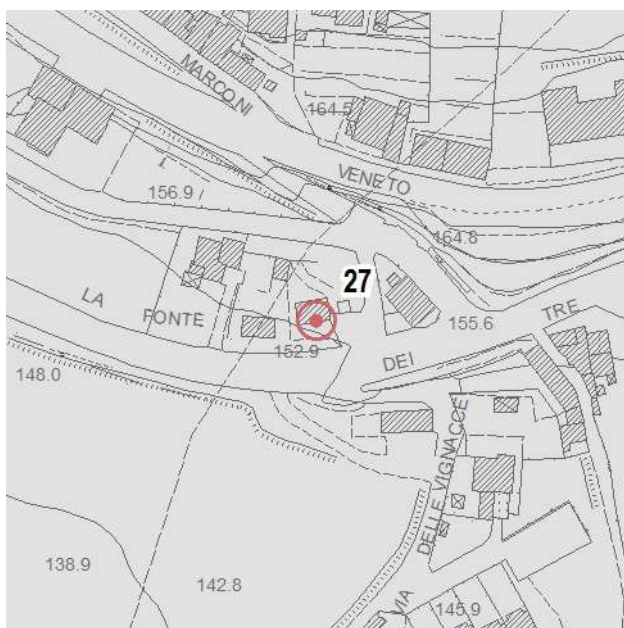

Estratto CTR – scala 1:2.000



Foto aerea – scala 1:2.000

DOCUMENTAZIONE FOTOGRAFICA DELL'AREA



IDENTIFICAZIONE DEL BENE/AREA

Oggetto: Macelli pubblici

Numero: 28

Luogo: Loc. Casale Capoluogo, Via della Camminata Est

Accessibilità: Accessibile

Note:

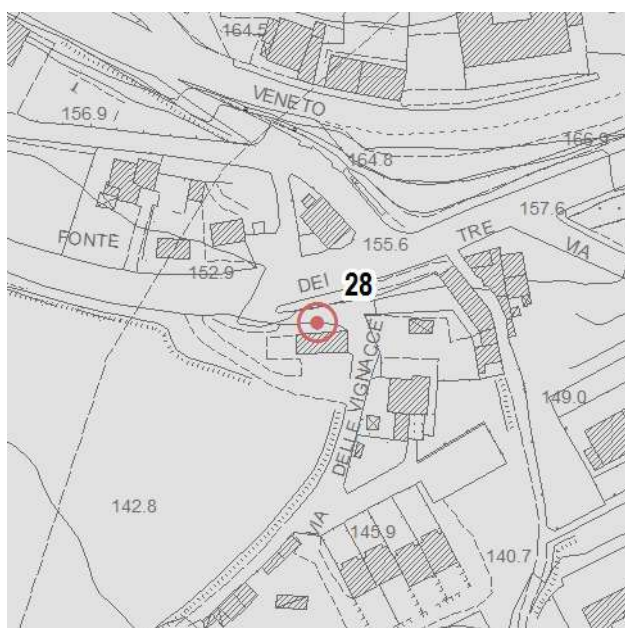

Estratto CTR – scala 1:2.000



Foto aerea – scala 1:2.000

DOCUMENTAZIONE FOTOGRAFICA DELL'AREA



IDENTIFICAZIONE DEL BENE/AREA

| | |
|--|-------------------|
| Oggetto: Parcheggio pubblico | Numero: 29 |
| Luogo: Loc. Casale Capoluogo, Via della Fonte | |
| Accessibilità: Accessibile | |
| Note: | |

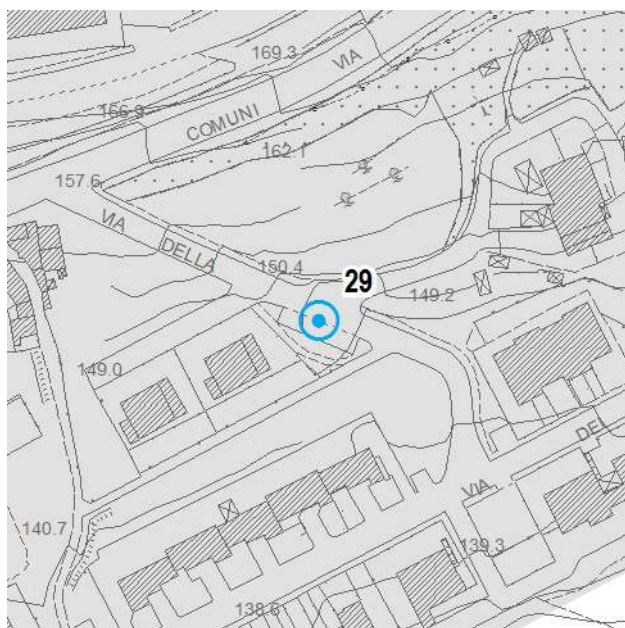

Estratto CTR – scala 1:2.000



Foto aerea – scala 1:2.000

DOCUMENTAZIONE FOTOGRAFICA DELL'AREA



IDENTIFICAZIONE DEL BENE/AREA

| | |
|--|-------------------|
| Oggetto: Verde pubblico | Numero: 30 |
| Luogo: Loc. Casale Capoluogo, Via della Fonte | |
| Accessibilità: Accessibile | |
| Note: | |



Estratto CTR – scala 1:2.000



Foto aerea – scala 1:2.000

DOCUMENTAZIONE FOTOGRAFICA DELL'AREA



IDENTIFICAZIONE DEL BENE/AREA

| | |
|---|-------------------|
| Oggetto: Parcheggio pubblico | Numero: 31 |
| Luogo: Loc. Casale Capoluogo, Via dei Quadri | |
| Accessibilità: Accessibile | |
| Note: | |

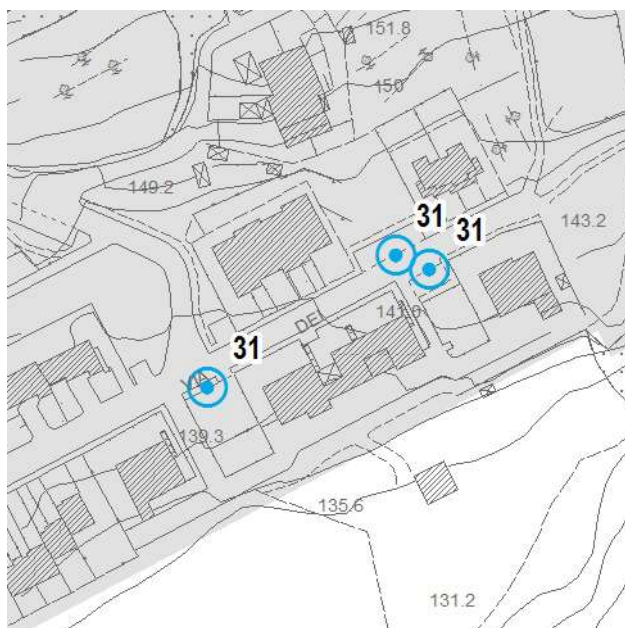

Estratto CTR – scala 1:2.000



Foto aerea – scala 1:2.000

DOCUMENTAZIONE FOTOGRAFICA DELL'AREA



IDENTIFICAZIONE DEL BENE/AREA

Oggetto: Parcheggio pubblico

Numero:

32

Luogo: Loc. Casale Capoluogo, Via dei Quadri – Via della Fornace

Accessibilità: Accessibile

Note:

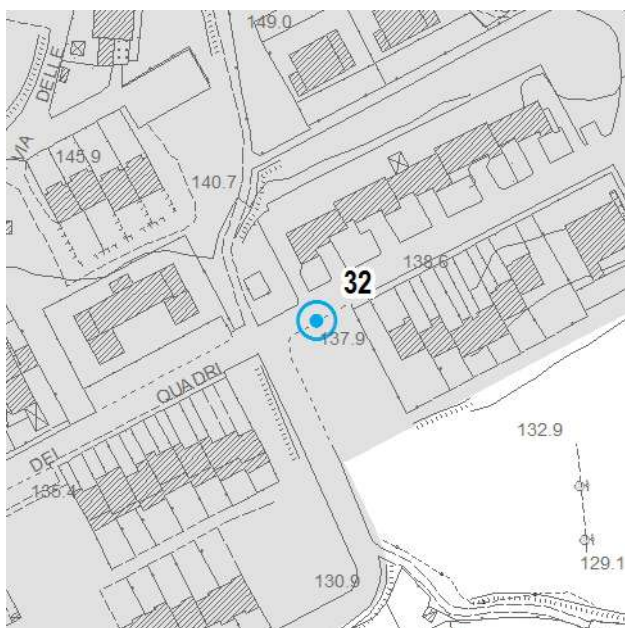

Estratto CTR – scala 1:2.000



Foto aerea – scala 1:2.000

DOCUMENTAZIONE FOTOGRAFICA DELL'AREA

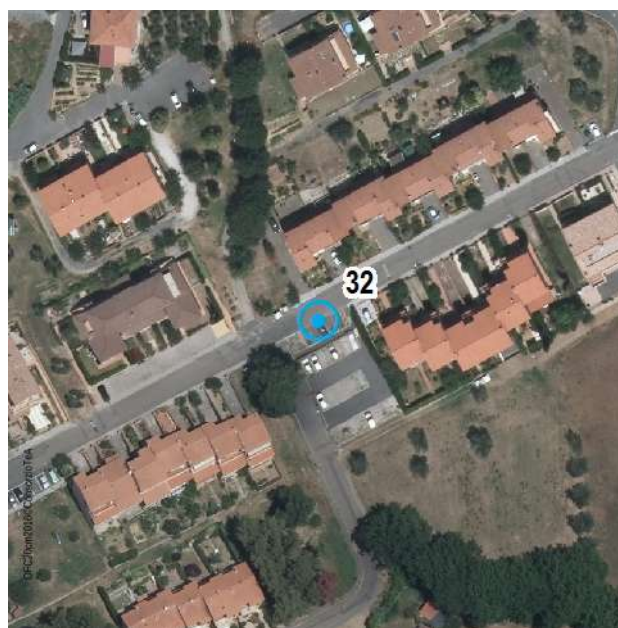

IDENTIFICAZIONE DEL BENE/AREA

| | | | |
|-----------------------|---|----------------|----|
| Oggetto: | Parcheggio pubblico | Numero: | 33 |
| Luogo: | Loc. Casale Capoluogo, Via dei Quadri | | |
| Accessibilità: | Accessibile con interventi | | |
| Note: | Assenza di posti di stallo per disabili | | |

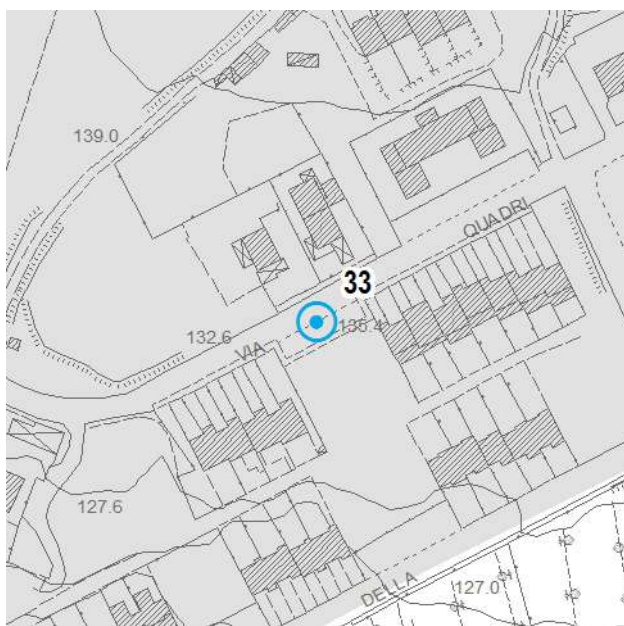

Estratto CTR – scala 1:2.000



Foto aerea – scala 1:2.000

DOCUMENTAZIONE FOTOGRAFICA DELL'AREA

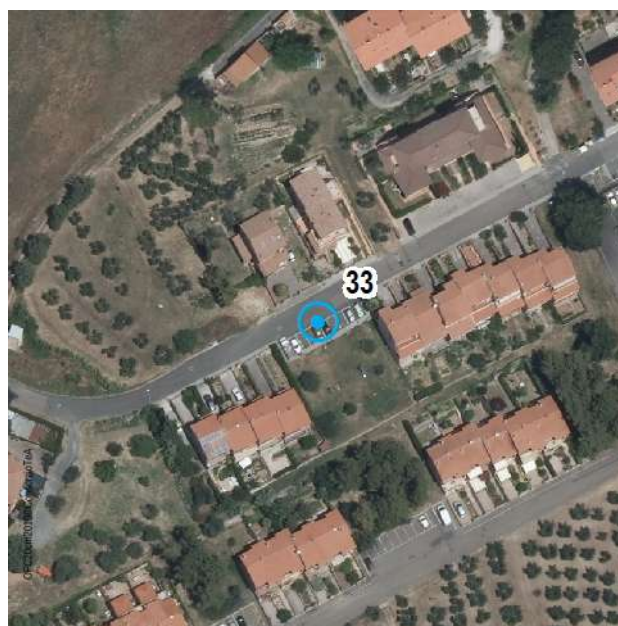

IDENTIFICAZIONE DEL BENE/AREA

| | |
|--|-------------------|
| Oggetto: Verde pubblico | Numero: 34 |
| Luogo: Loc. Casale Capoluogo, Via della Fornace | |
| Accessibilità: Accessibile con interventi | |
| Note: Assenza di percorso pavimentato | |

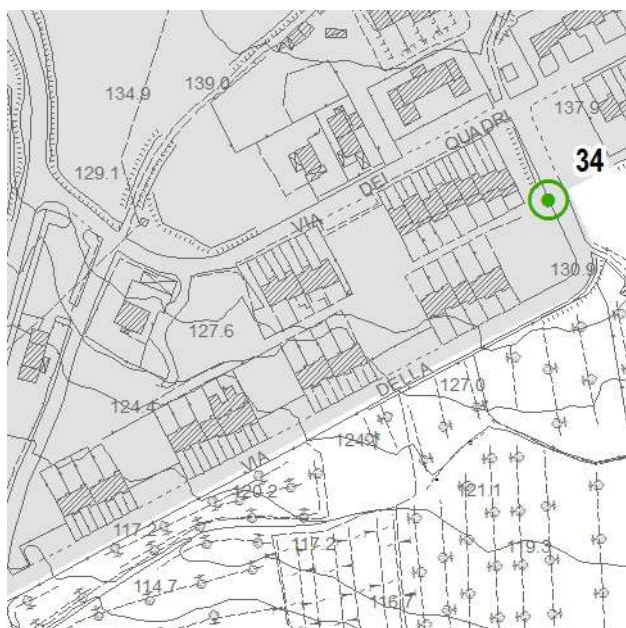

Estratto CTR – scala 1:2.000



Foto aerea – scala 1:2.000

DOCUMENTAZIONE FOTOGRAFICA DELL'AREA

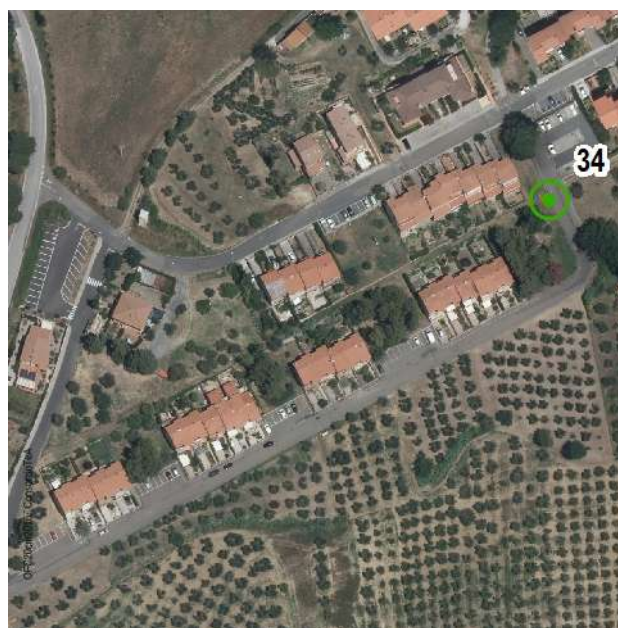
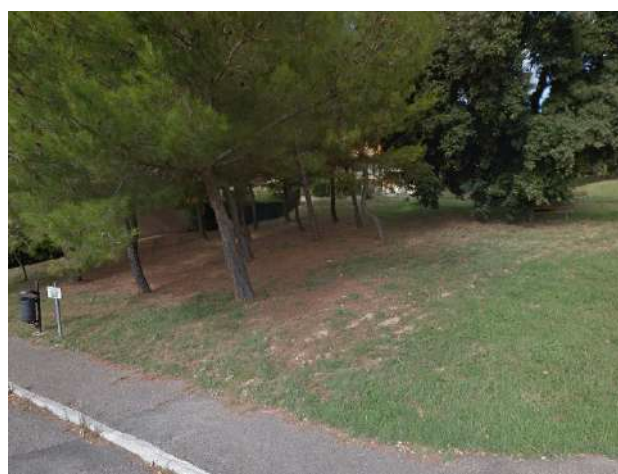

IDENTIFICAZIONE DEL BENE/AREA

Oggetto: Parcheggio pubblico

Numero: 35

Luogo: Loc. Casale Capoluogo, Via della Fornace

Accessibilità: Accessibile

Note:

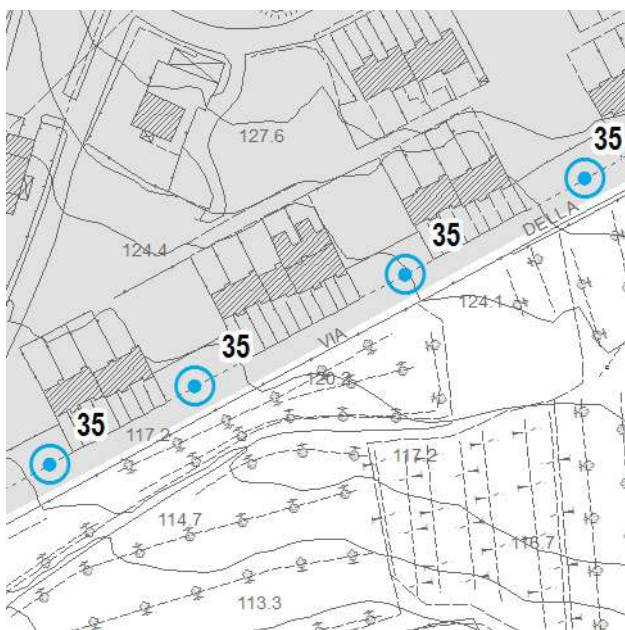

Estratto CTR – scala 1:2.000



Foto aerea – scala 1:2.000

DOCUMENTAZIONE FOTOGRAFICA DELL'AREA



IDENTIFICAZIONE DEL BENE/AREA

Oggetto: Parcheggio pubblico

Numero:

36

Luogo: Loc. Casale Capoluogo, Via dei Quadri

Accessibilità: Accessibile

Note:

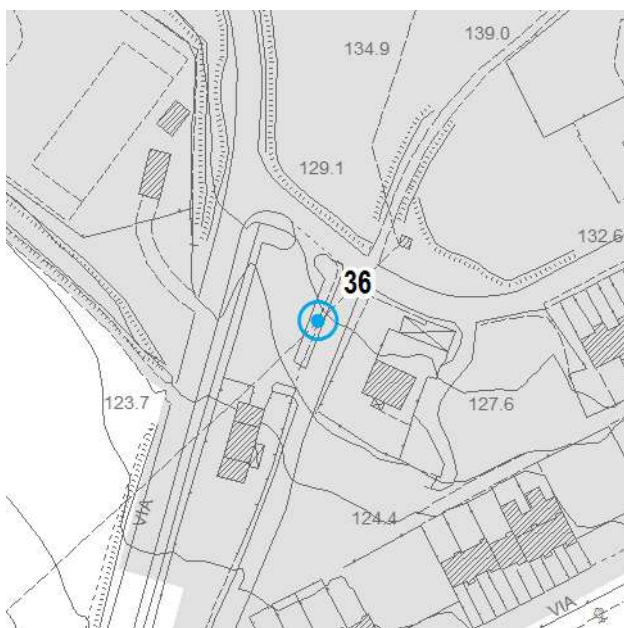

Estratto CTR – scala 1:2.000



Foto aerea – scala 1:2.000

DOCUMENTAZIONE FOTOGRAFICA DELL'AREA



IDENTIFICAZIONE DEL BENE/AREA

| | | | |
|-----------------------|--|----------------|----|
| Oggetto: | Verde pubblico – impianto sportivo | Numero: | 37 |
| Luogo: | Loc. Casale Capoluogo, Via della Camminata Est | | |
| Accessibilità: | Accessibile con interventi | | |
| Note: | Assenza di percorso pavimentato | | |

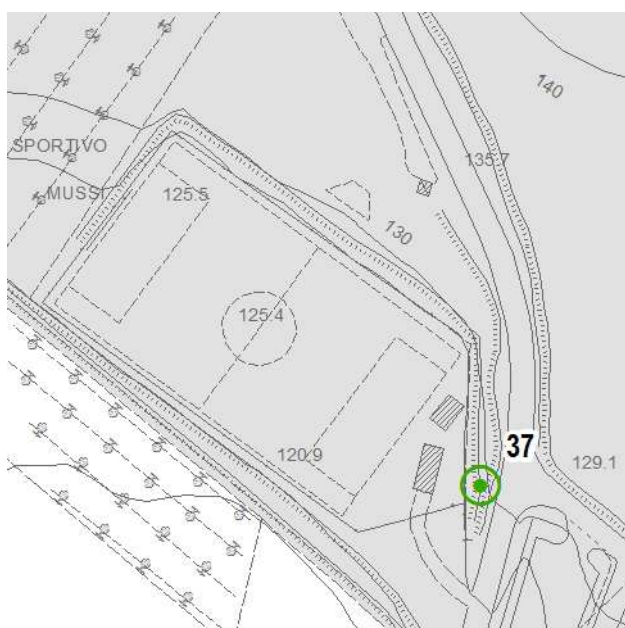

Estratto CTR – scala 1:2.000



Foto aerea – scala 1:2.000

DOCUMENTAZIONE FOTOGRAFICA DELL'AREA

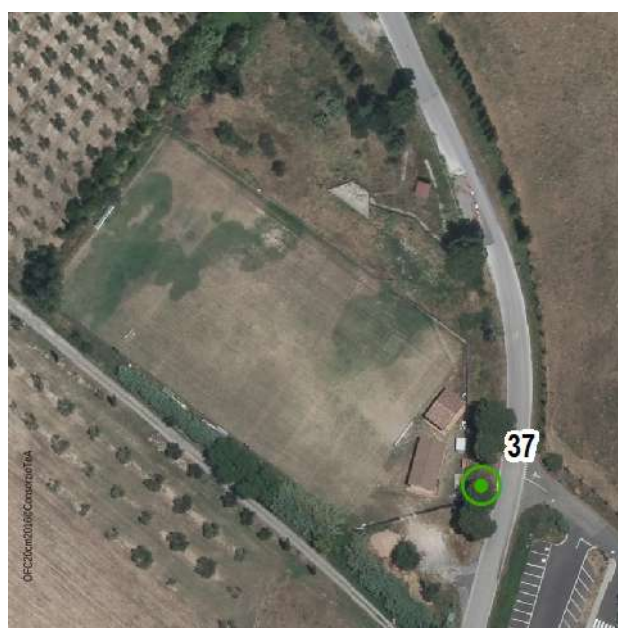

IDENTIFICAZIONE DEL BENE/AREA

| | | | |
|-----------------------|---|----------------|----|
| Oggetto: | Parcheggio pubblico | Numero: | 38 |
| Luogo: | Loc. Montaleo, Via del Montaleo | | |
| Accessibilità: | Accessibile con interventi | | |
| Note: | Assenza di posti di stallo per disabili | | |

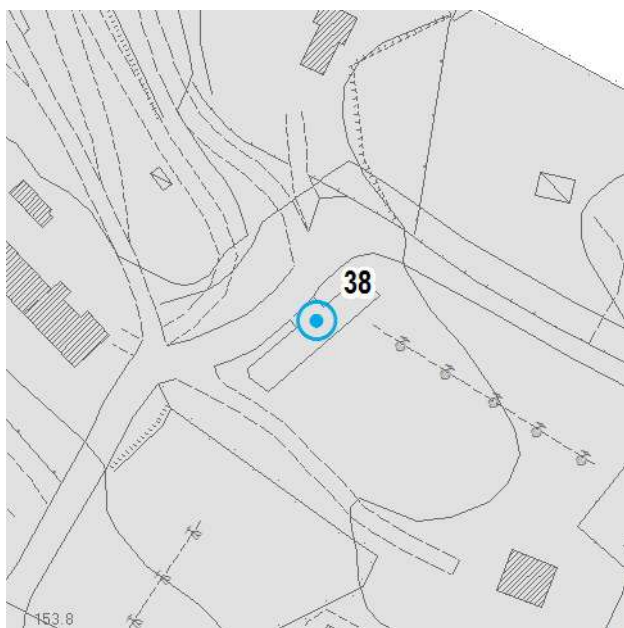

Estratto CTR – scala 1:2.000



Foto aerea – scala 1:2.000

DOCUMENTAZIONE FOTOGRAFICA DELL'AREA

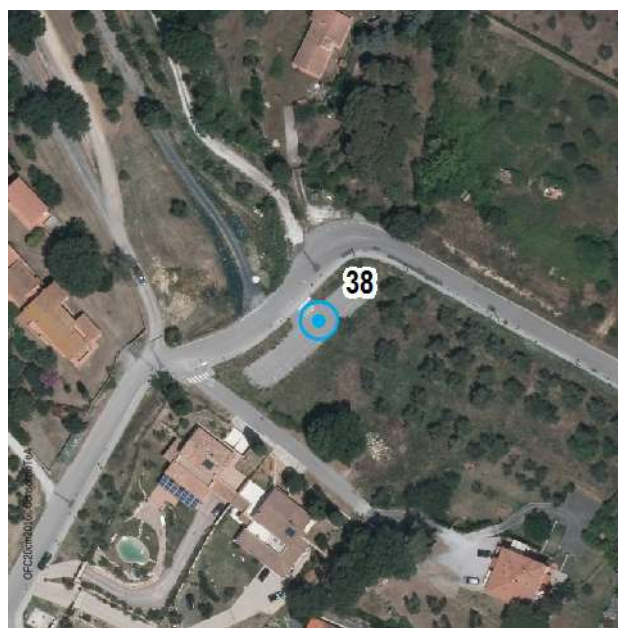

IDENTIFICAZIONE DEL BENE/AREA

Oggetto: Parcheggio pubblico

Numero: 39

Luogo: Loc. Montaleo, Via del Montaleo

Accessibilità: Accessibile

Note:



Estratto CTR – scala 1:2.000



Foto aerea – scala 1:2.000

DOCUMENTAZIONE FOTOGRAFICA DELL'AREA

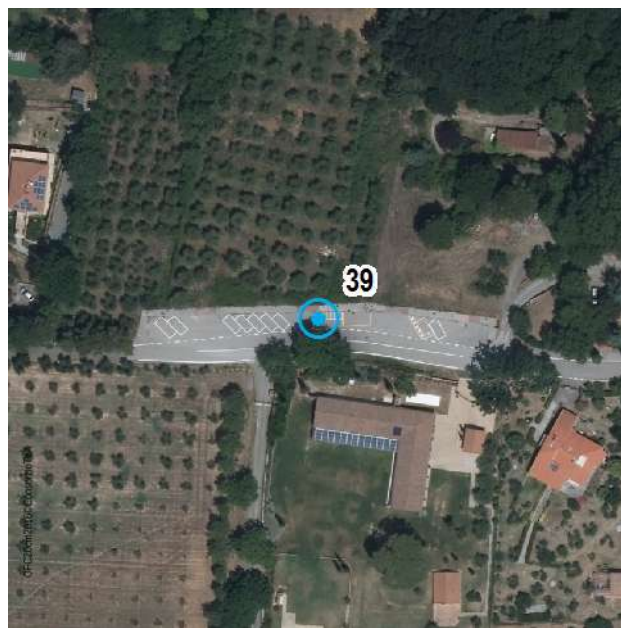

IDENTIFICAZIONE DEL BENE/AREA

Oggetto: Parcheggio pubblico

Numero: 40

Luogo: Loc. Montaleo, Via del Montaleo

Accessibilità: Accessibile

Note:

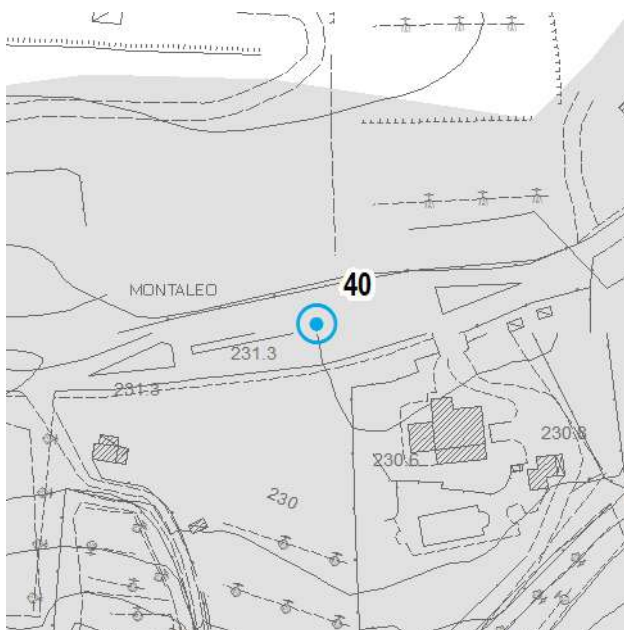

Estratto CTR – scala 1:2.000



Foto aerea – scala 1:2.000

DOCUMENTAZIONE FOTOGRAFICA DELL'AREA



IDENTIFICAZIONE DEL BENE/AREA

| | | | |
|-----------------------|---|----------------|----|
| Oggetto: | Parcheggio pubblico | Numero: | 41 |
| Luogo: | Loc. La Ninfea | | |
| Accessibilità: | Accessibile con interventi | | |
| Note: | Assenza di posti di stallo per disabili | | |



Estratto CTR – scala 1:2.000



Foto aerea – scala 1:2.000

DOCUMENTAZIONE FOTOGRAFICA DELL'AREA

