

PIANO OPERATIVO

Arch. Giovanni Parlanti

Progettista

Pian. Emanuele Bechelli

Collaborazione al progetto

Dott.ssa Geol. Silvia Bartoletti

Studi geologici

Arch. Nicola Dreini

Responsabile del procedimento

Dott. Salvatore Carminitana

Garante della Comunicazione

Claudia Manzi

Sindaco

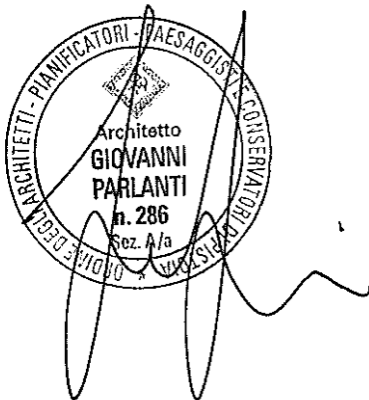

All. **A3.7**

Schedatura del Patrimonio Edilizio Esistente

Foglio Catastale n.7

*Modificato a seguito delle Controdeduzioni
alle Osservazioni pervenute*

Adottato con Del. C.C. n. 15 del 25/03/2019

Approvato con Del. C.C. n. del

Marzo 2022



SEZIONE GENERALE

Strumento di rilevamento		N° Scheda	
Regolamento Urbanistico (Approvato con Del. C.C. n.45 del 19.12.2002)		Fg. Catastale	Progressivo
Località		7	1
Via / Piazza		N°	U.T.O.E.
via dei Tre Comuni		9,13	3.A.1 Casale Capoluogo
Denominazione		Fg. Catastale	Part. Catastale
/		7	1,61
Probabile Datazione	Catasto Granducale	Collocazione Territoriale	
	Assente	Territorio agricolo	

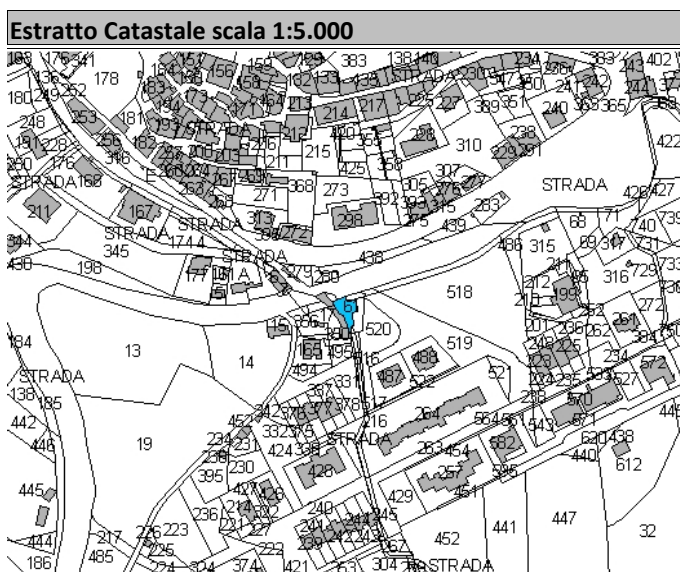

Legenda	Articoli di riferimento
<ul style="list-style-type: none"> E.R.V. - Edifici di rilevante valore sotto il profilo storico, architettonico e ambientale E.Va. - Edifici di valore sotto il profilo storico, architettonico e ambientale E.E.V. - Edifici con elementi di valore sotto il profilo storico, architettonico e ambientale E.S.V. - Edifici di scarso valore sotto il profilo storico, architettonico ed ambientale Edifici degradati Area di pertinenza 	E.S.V. - Art. 17.4 NTA

OGGETTO

Tipo di Fabbricato	Stato d'Uso
Abitazione	Idoneo

CARATTERI ARCHITETTONICI TIPOLOGICI

Strutture	Finiture
Muri Portanti	Murarie
Mista	Intonaco
Copertura	Manto
C.A.-Laterizio	Coppi
Scale Esterne	Infissi
	Legno

Descrizione

Edificio realizzato sulla pendenza del terreno, per questo sul fronte strada principale presenta un piano fuori terra, mentre su quello secondario fino a tre livelli. Copertura a capanna, manto in coppi. Intonaco a grezzo che male si intona col contesto

Emergenze

Pluviali in pvc

Stato di Conservazione

Mediocre

Vincoli esistenti

- | | |
|--|--|
| <input type="checkbox"/> Beni architettonici (Parte II del D.Lgs. 42/2004) | <input type="checkbox"/> I territori contermini ai laghi (art. 142; c.1; lett.b; D.Lgs. 42/2004) |
| <input type="checkbox"/> S.I.C. Siti di Interesse comuntario | <input type="checkbox"/> I fiumi, i torrenti, i corsi d'acqua (art. 142; c.1; lett.c; D.Lgs. 42/2004) |
| <input checked="" type="checkbox"/> Idrogeologico (Art.1-16 R.D.L. del 1923) | <input type="checkbox"/> I territori coperti da foreste e boschi (art. 142; c.1; lett.g; D.Lgs. 42/2004) |
| <input type="checkbox"/> Rispetto Cimiteriale (R.D. n.1265/34) | <input type="checkbox"/> Le zone di interesse archeologico (art. 142; c.1; lett.m; D.Lgs. 42/2004) |

NOTE E PRESCRIZIONI:

FOTO1:



FOTO2:



Ortofoto scala 1:5.000:



SEZIONE GENERALE

Strumento di rilevamento

Regolamento Urbanistico (Approvato con Del. C.C. n.45 del 19.12.2002)

N° Scheda

Fg. Catastale	Progressivo
7	2

Località

La Corte

Via / Piazza

via della Pieve

N°

6

U.T.O.E.

3.B.2 Pesanti Calcarei aridi

Denominazione

/

Fg. Catastale

7

Part. Catastale

3

Probabile Datazione

Catasto Granducale

Presente dissimile

Collocazione Territoriale

Territorio agricolo

Estratto Catastale scala 1:5.000

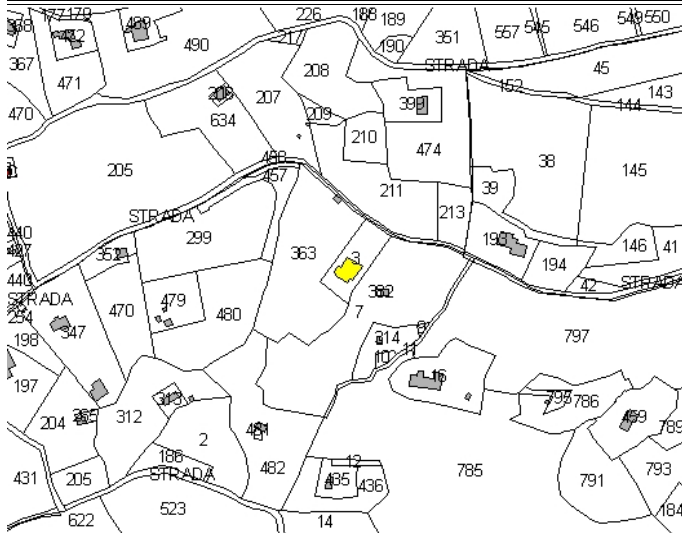

Estratto CTR scala 1:5.000

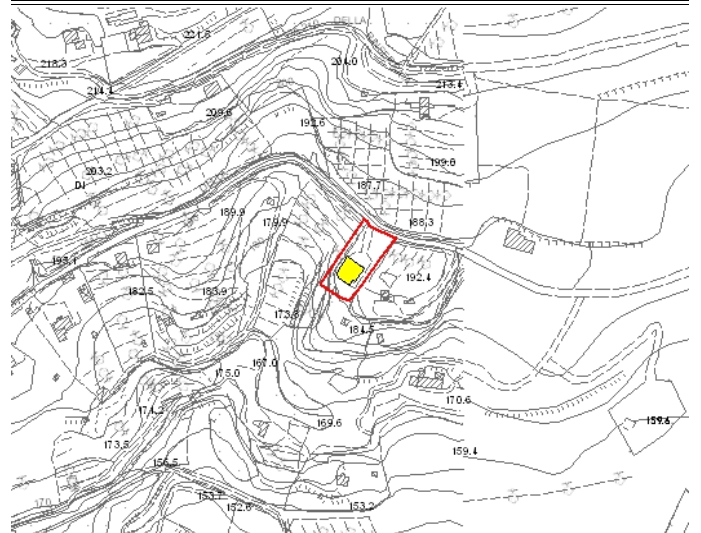

Legenda

- E.R.V. - Edifici di rilevante valore sotto il profilo storico, architettonico e ambientale
- E.Va. - Edifici di valore sotto il profilo storico, architettonico e ambientale
- E.E.V. - Edifici con elementi di valore sotto il profilo storico, architettonico e ambientale
- E.S.V. - Edifici di scarso valore sotto il profilo storico, architettonico ed ambientale
- Edifici degradati
- Area di pertinenza

Articoli di riferimento

E.Va. - Art. 17.2 NTA

OGGETTO

Tipo di Fabbricato

Abitazione

Stato d'Uso

Idoneo

CARATTERI ARCHITETTONICI TIPOLOGICI

Strutture

Muri Portanti	C.A.-Laterizio
Copertura	C.A.-Laterizio
Scale Esterne	C.A.-Laterizio

Finiture

Murarie	Intonaco
Manto	Marsigliesi
Infissi	Alluminio

Descrizione

Fabbricato di nuova costruzione su due livelli fuori terra più mansarda

Emergenze

Nel Catasto Granducale (1821) è presente una costruzione, ma non è chiaro se quella odierna ha preso il posto di quella

Stato di Conservazione

Buono

Vincoli esistenti

- | | |
|--|---|
| <input type="checkbox"/> Beni architettonici (Parte II del D.Lgs. 42/2004) | <input type="checkbox"/> I territori contermini ai laghi (art. 142; c.1; lett.b; D.Lgs. 42/2004) |
| <input type="checkbox"/> S.I.C. Siti di Interesse comuntario | <input type="checkbox"/> I fiumi, i torrenti, i corsi d'acqua (art. 142; c.1; lett.c; D.Lgs. 42/2004) |
| <input checked="" type="checkbox"/> Idrogeologico (Art.1-16 R.D.L. del 1923) | <input type="checkbox"/> I territori coperti da foreste e boschi (art. 142; c.1; lett.g; D.Lgs. 42/2004) |
| <input type="checkbox"/> Rispetto Cimiteriale (R.D. n.1265/34) | <input checked="" type="checkbox"/> Le zone di interesse archeologico (art. 142; c.1; lett.m; D.Lgs. 42/2004) |

NOTE E PRESCRIZIONI:

FOTO1:



FOTO2:



Ortofoto scala 1:5.000:



SEZIONE GENERALE

Strumento di rilevamento Regolamento Urbanistico (Approvato con Del. C.C. n.45 del 19.12.2002)		N° Scheda	
Località La Corte		Fg. Catastale 7	Progressivo 3
Via / Piazza via della Pieve	N°	U.T.O.E. 3.B.1 Rocce e Calcarei	
Denominazione /		Fg. Catastale 7	Part. Catastale 314
Probabile Datazione	Catasto Granducale Assente	Collocazione Territoriale Territorio agricoloTerritorio agricolo	

Estratto Catastale scala 1:5.000

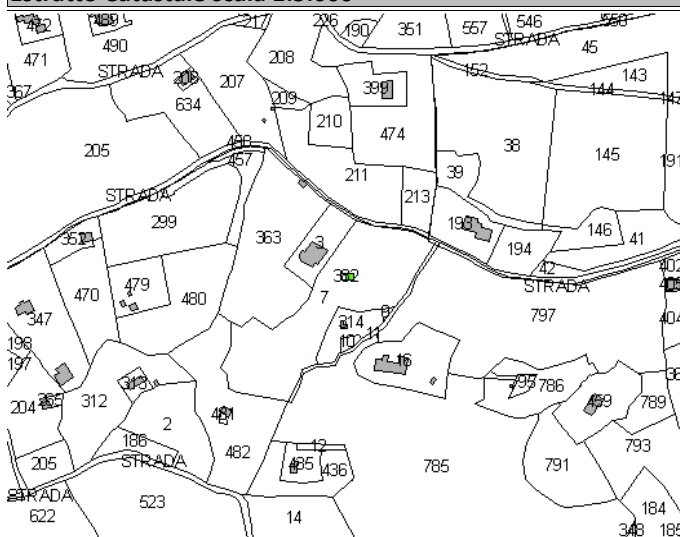

Estratto CTR scala 1:5.000

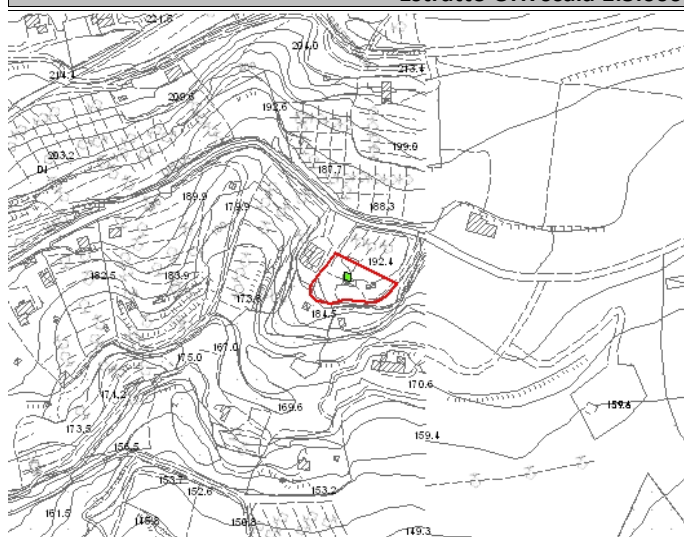

Legenda

- E.R.V. - Edifici di rilevante valore sotto il profilo storico, architettonico e ambientale
- E.Va. - Edifici di valore sotto il profilo storico, architettonico e ambientale
- E.E.V. - Edifici con elementi di valore sotto il profilo storico, architettonico e ambientale
- E.S.V. - Edifici di scarso valore sotto il profilo storico, architettonico ed ambientale
- Edifici degradati
- Area di pertinenza

Articoli di riferimento

E.E.V. - Art. 17.3 NTA

OGGETTO

Tipo di Fabbricato Abitazione	Stato d'Uso Stagionale
---	----------------------------------

CARATTERI ARCHITETTONICI TIPOLOGICI

Strutture

Muri Portanti Mista
Copertura C.A.-Laterizio
Scale Esterne

Finiture

Murarie Pietra a Vista
Manto Portoghesi
Infissi Legno

Descrizione

Annesso agricolo in pietra a conci irregolari e copertura a capanna. Oggi si presenta completamente ristrutturato e probabilmente abitato saltuariamente

Emergenze

La facciata in pietra a vista rappresenta elemento di valore

Stato di Conservazione

Buono

Vincoli esistenti

- | | |
|--|---|
| <input type="checkbox"/> Beni architettonici (Parte II del D.Lgs. 42/2004) | <input type="checkbox"/> I territori contermini ai laghi (art. 142; c.1; lett.b; D.Lgs. 42/2004) |
| <input type="checkbox"/> S.I.C. Siti di Interesse comuntario | <input type="checkbox"/> I fiumi, i torrenti, i corsi d'acqua (art. 142; c.1; lett.c; D.Lgs. 42/2004) |
| <input checked="" type="checkbox"/> Idrogeologico (Art.1-16 R.D.L. del 1923) | <input type="checkbox"/> I territori coperti da foreste e boschi (art. 142; c.1; lett.g; D.Lgs. 42/2004) |
| <input type="checkbox"/> Rispetto Cimiteriale (R.D. n.1265/34) | <input checked="" type="checkbox"/> Le zone di interesse archeologico (art. 142; c.1; lett.m; D.Lgs. 42/2004) |

NOTE E PRESCRIZIONI:

FOTO1:



FOTO2:

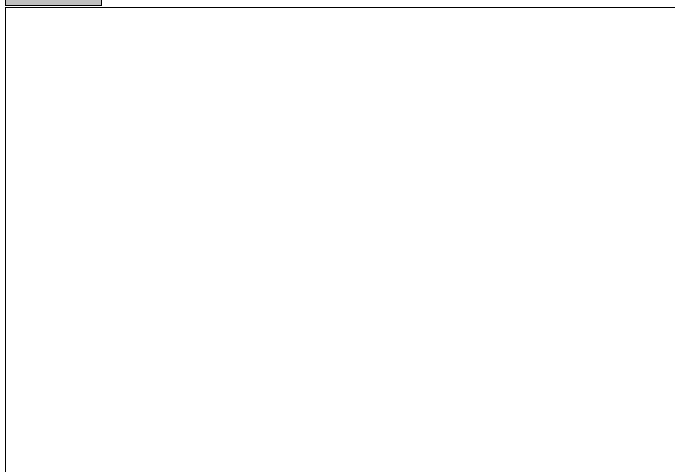

Ortofoto scala 1:5.000:

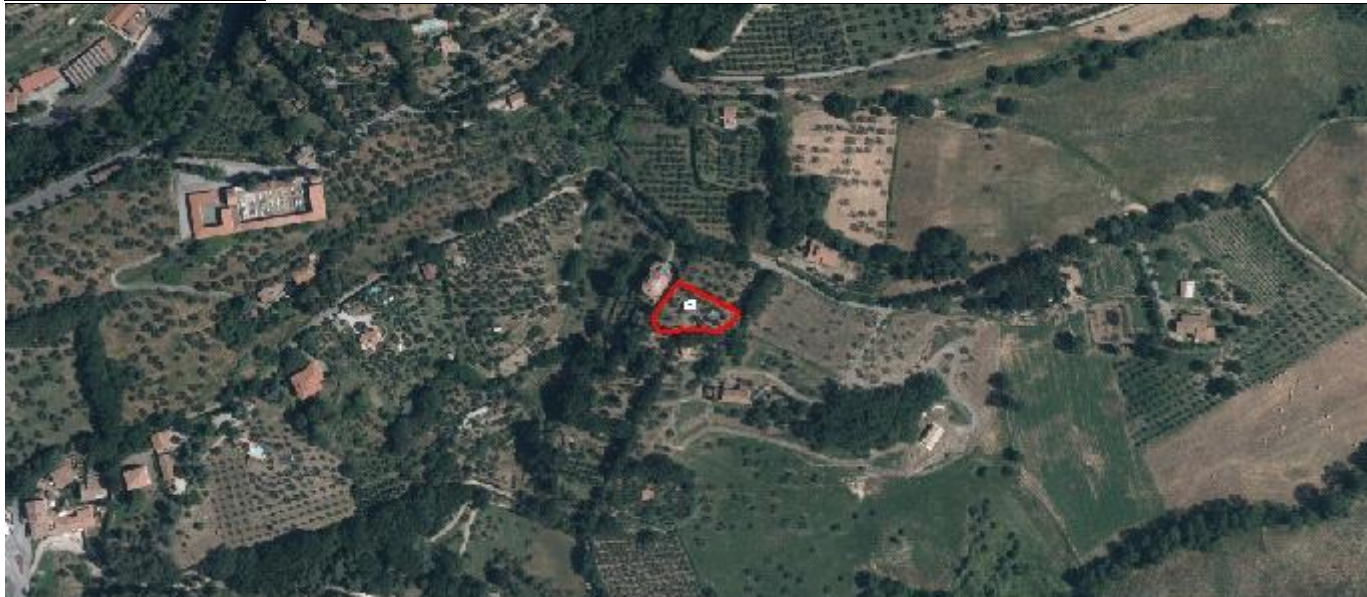

SEZIONE GENERALE

Strumento di rilevamento

Regolamento Urbanistico (Approvato con Del. C.C. n.45 del 19.12.2002)

N° Scheda

Fg. Catastale	Progressivo
7	4

Località

La Corte

Via / Piazza

via della Pieve

N°

U.T.O.E.

3.B.2 Pesanti Calcarei aridi

Denominazione

La Corte

Fg. Catastale

7

Part. Catastale

16

Probabile Datazione

1821

Catasto Granducale

Presente dissimile

Collocazione Territoriale

Territorio agricolo

Estratto Catastale scala 1:5.000

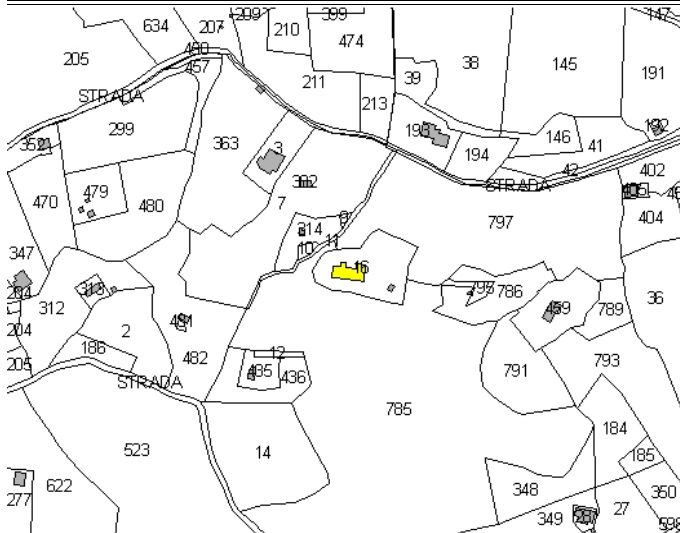

Estratto CTR scala 1:5.000

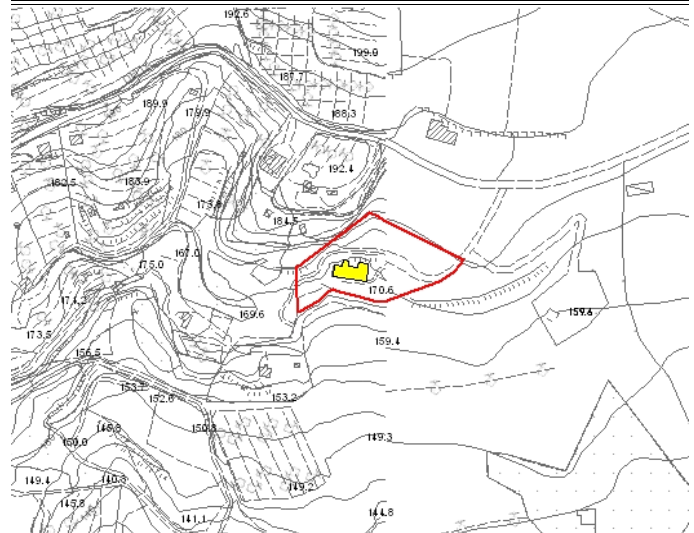

Legenda

- E.R.V. - Edifici di rilevante valore sotto il profilo storico, architettonico e ambientale
- E.Va. - Edifici di valore sotto il profilo storico, architettonico e ambientale
- E.E.V. - Edifici con elementi di valore sotto il profilo storico, architettonico e ambientale
- E.S.V. - Edifici di scarso valore sotto il profilo storico, architettonico ed ambientale
- ⋯ Edifici degradati
- Area di pertinenza

Articoli di riferimento

E.Va. - Art. 17.2 NTA

OGGETTO

Tipo di Fabbricato

Casa Colonica

Stato d'Uso

Stagionale

CARATTERI ARCHITETTONICI TIPOLOGICI

Strutture

Muri Portanti	Pietra
Copertura	C.A.-Laterizio
Scale Esterne	

Finiture

Murarie	Pietra a Vista
Manto	Coppi
Infissi	Legno

Descrizione

L'edificio si sviluppa su due livelli: al PT stalle e fondi, al 1P l'abitazione. Copertura a capanna, pianta tradizionale. Annesso sul retro con tettoia

Emergenze

Bozze di pietra angolari, archi sopra le aperture

Stato di Conservazione

Buono

Vincoli esistenti

- | | |
|--|---|
| <input type="checkbox"/> Beni architettonici (Parte II del D.Lgs. 42/2004) | <input type="checkbox"/> I territori contermini ai laghi (art. 142; c.1; lett.b; D.Lgs. 42/2004) |
| <input type="checkbox"/> S.I.C. Siti di Interesse comuntario | <input type="checkbox"/> I fiumi, i torrenti, i corsi d'acqua (art. 142; c.1; lett.c; D.Lgs. 42/2004) |
| <input checked="" type="checkbox"/> Idrogeologico (Art.1-16 R.D.L. del 1923) | <input type="checkbox"/> I territori coperti da foreste e boschi (art. 142; c.1; lett.g; D.Lgs. 42/2004) |
| <input type="checkbox"/> Rispetto Cimiteriale (R.D. n.1265/34) | <input checked="" type="checkbox"/> Le zone di interesse archeologico (art. 142; c.1; lett.m; D.Lgs. 42/2004) |

NOTE E PRESCRIZIONI:

FOTO1:



FOTO2:



Ortofoto scala 1:5.000:



SEZIONE GENERALE

Strumento di rilevamento Regolamento Urbanistico (Approvato con Del. C.C. n.45 del 19.12.2002)		N° Scheda	
Località La Corte		Fg. Catastale 7	Progressivo 5
Via / Piazza via della Pieve	N°	U.T.O.E. 3.B.2 Pesanti Calcarei aridi	
Denominazione /		Fg. Catastale 7	Part. Catastale 22
Probabile Datazione	Catasto Granducale Assente	Collocazione Territoriale Territorio agricolo	

Estratto Catastale scala 1:5.000

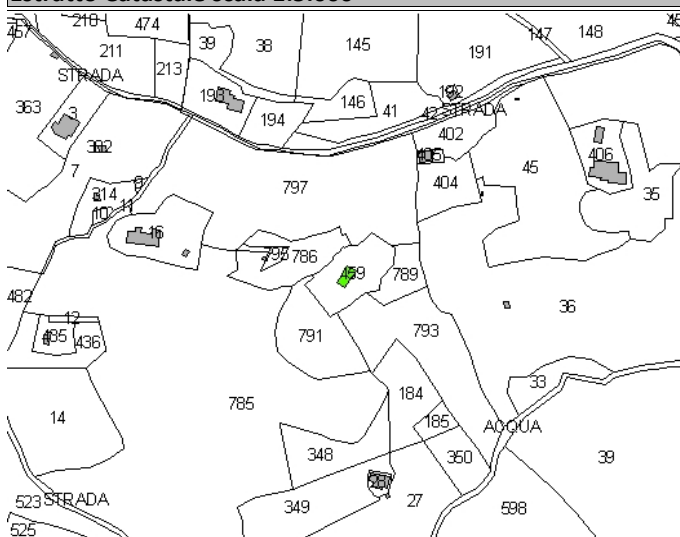

Estratto CTR scala 1:5.000

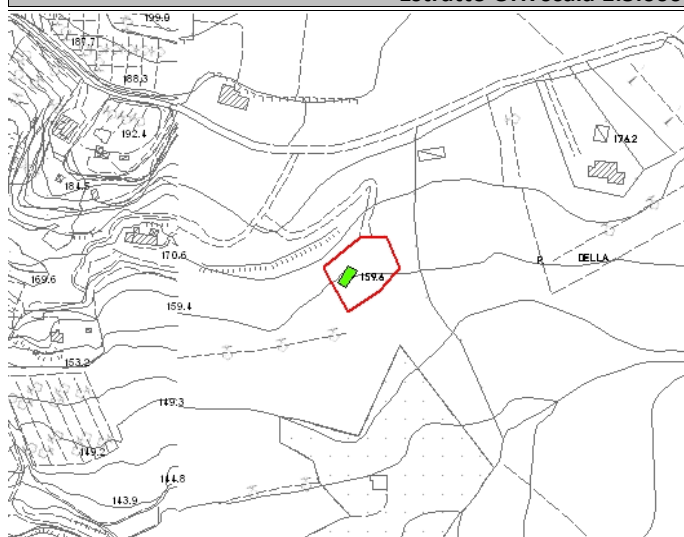

<p>Legenda</p> <ul style="list-style-type: none"> E.R.V. - Edifici di rilevante valore sotto il profilo storico, architettonico e ambientale E.Va. - Edifici di valore sotto il profilo storico, architettonico e ambientale E.E.V. - Edifici con elementi di valore sotto il profilo storico, architettonico e ambientale E.S.V. - Edifici di scarso valore sotto il profilo storico, architettonico ed ambientale Edifici degradati Area di pertinenza 	<p>Articoli di riferimento</p> <p>E.E.V. - Art. 17.3 NTA</p>
--	---

OGGETTO

Tipo di Fabbricato Abitazione	Stato d'Uso Stagionale
---	----------------------------------

CARATTERI ARCHITETTONICI TIPOLOGICI

Strutture	Finiture
Muri Portanti Mista	Murarie Pietra a Vista
Copertura C.A.-Laterizio	Manto Portoghesi
Scale Esterne	Infissi Legno

Descrizione

Edificio ad un piano adibito un tempo a lavatoio collettivo (in uso fino al 1970circa, anno dell'intervento di manutenzione al tetto). Complesso interessante dal punto di vista ambientale e storico, testimone della civiltà contadina locale.

Emergenze

Catene di rinforzo alla muratura; sorgente vicina, ora chiusa

Stato di Conservazione

Buono

Vincoli esistenti

- | | |
|--|---|
| <input type="checkbox"/> Beni architettonici (Parte II del D.Lgs. 42/2004) | <input type="checkbox"/> I territori contermini ai laghi (art. 142; c.1; lett.b; D.Lgs. 42/2004) |
| <input type="checkbox"/> S.I.C. Siti di Interesse comuntario | <input type="checkbox"/> I fiumi, i torrenti, i corsi d'acqua (art. 142; c.1; lett.c; D.Lgs. 42/2004) |
| <input checked="" type="checkbox"/> Idrogeologico (Art.1-16 R.D.L. del 1923) | <input type="checkbox"/> I territori coperti da foreste e boschi (art. 142; c.1; lett.g; D.Lgs. 42/2004) |
| <input type="checkbox"/> Rispetto Cimiteriale (R.D. n.1265/34) | <input checked="" type="checkbox"/> Le zone di interesse archeologico (art. 142; c.1; lett.m; D.Lgs. 42/2004) |

NOTE E PRESCRIZIONI:

FOTO1:



FOTO2:



Ortofoto scala 1:5.000:

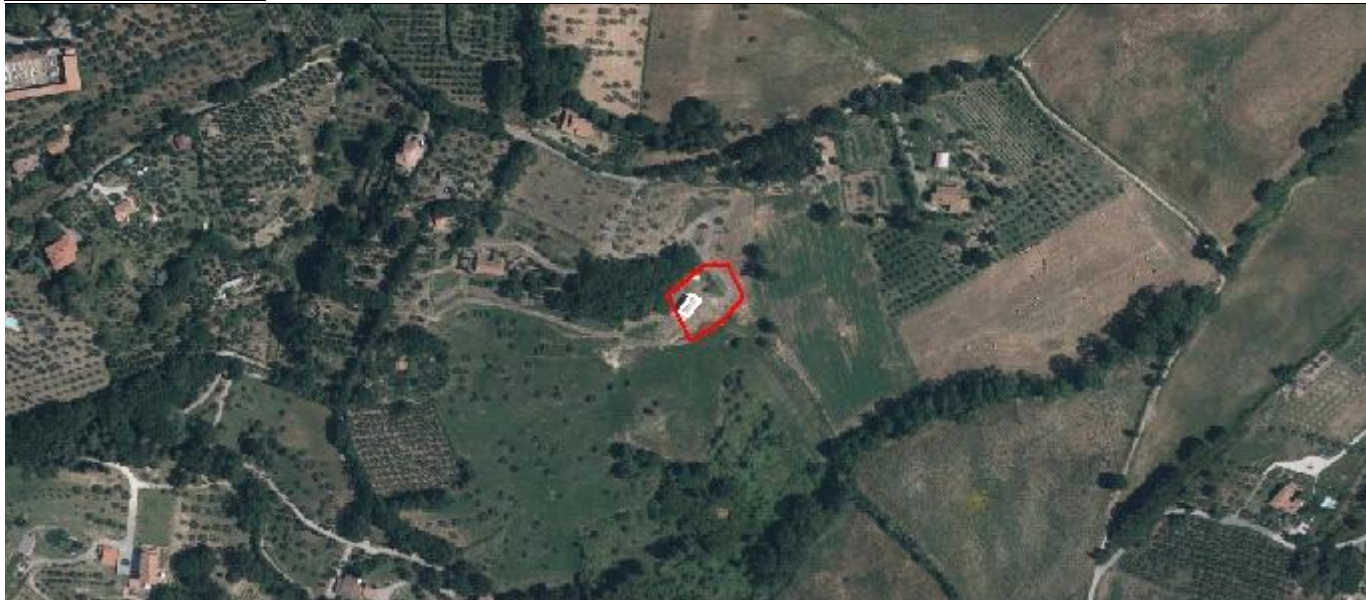

SEZIONE GENERALE

Strumento di rilevamento		N° Scheda	
Regolamento Urbanistico (Approvato con Del. C.C. n.45 del 19.12.2002)		Fg. Catastale	Progressivo
Località		7	6
La Pieve		U.T.O.E.	
Via / Piazza	N°	3.B.2 Pesanti Calcarei aridi	
via della Pieve		Fg. Catastale	Part. Catastale
Denominazione		7	34
Podere La Pieve	Catasto Granducale	Collocazione Territoriale	
Probabile Datazione	Presente dissimile	Territorio agricolo	

Estratto Catastale scala 1:5.000

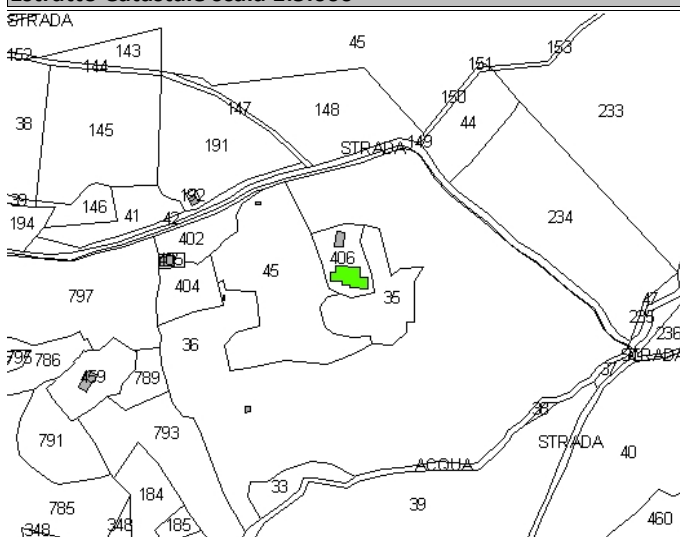

Estratto CTR scala 1:5.000

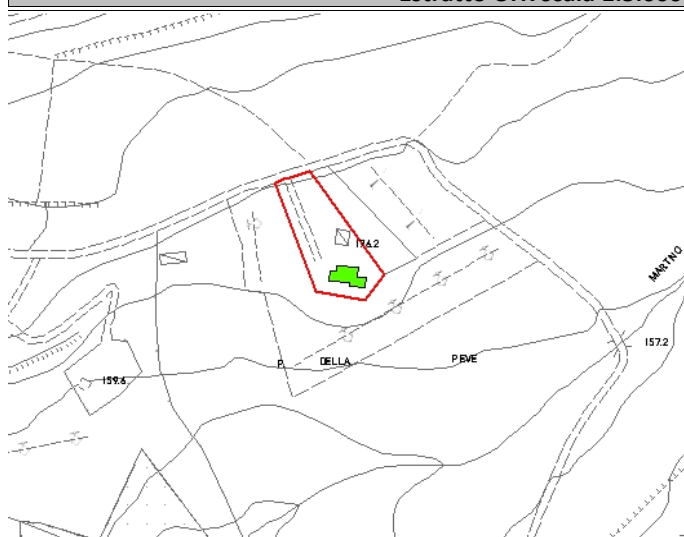

Legenda	Articoli di riferimento
<ul style="list-style-type: none"> ■ E.R.V. - Edifici di rilevante valore sotto il profilo storico, architettonico e ambientale ■ E.Va. - Edifici di valore sotto il profilo storico, architettonico e ambientale ■ E.E.V. - Edifici con elementi di valore sotto il profilo storico, architettonico e ambientale ■ E.S.V. - Edifici di scarso valore sotto il profilo storico, architettonico ed ambientale ⋯ Edifici degradati □ Area di pertinenza 	E.E.V. - Art. 17.3 NTA

OGGETTO

Tipo di Fabbricato	Stato d'Uso
Casa Colonica	Idoneo

CARATTERI ARCHITETTONICI TIPOLOGICI

Strutture	Finiture
Muri Portanti	Murarie
Pietra	Pietra a Vista
Copertura	Manto
Ligneo	Coppi
Scale Esterne	Infissi
Pietra	Legno

Descrizione

Organismo architettonico che si sviluppa su due livelli: al PT fondi e stalla (con accesso indipendente), al 1P abitazione con accesso da scala esterna in pietra

Emergenze

Di pregio i conci in pietra ben sbozzati

Stato di Conservazione

Mediocre

Vincoli esistenti

- | | |
|--|---|
| <input type="checkbox"/> Beni architettonici (Parte II del D.Lgs. 42/2004) | <input type="checkbox"/> I territori contermini ai laghi (art. 142; c.1; lett.b; D.Lgs. 42/2004) |
| <input type="checkbox"/> S.I.C. Siti di Interesse comuntario | <input type="checkbox"/> I fiumi, i torrenti, i corsi d'acqua (art. 142; c.1; lett.c; D.Lgs. 42/2004) |
| <input checked="" type="checkbox"/> Idrogeologico (Art.1-16 R.D.L. del 1923) | <input type="checkbox"/> I territori coperti da foreste e boschi (art. 142; c.1; lett.g; D.Lgs. 42/2004) |
| <input type="checkbox"/> Rispetto Cimiteriale (R.D. n.1265/34) | <input checked="" type="checkbox"/> Le zone di interesse archeologico (art. 142; c.1; lett.m; D.Lgs. 42/2004) |

NOTE E PRESCRIZIONI:

FOTO1:



FOTO2:



Ortofoto scala 1:5.000:

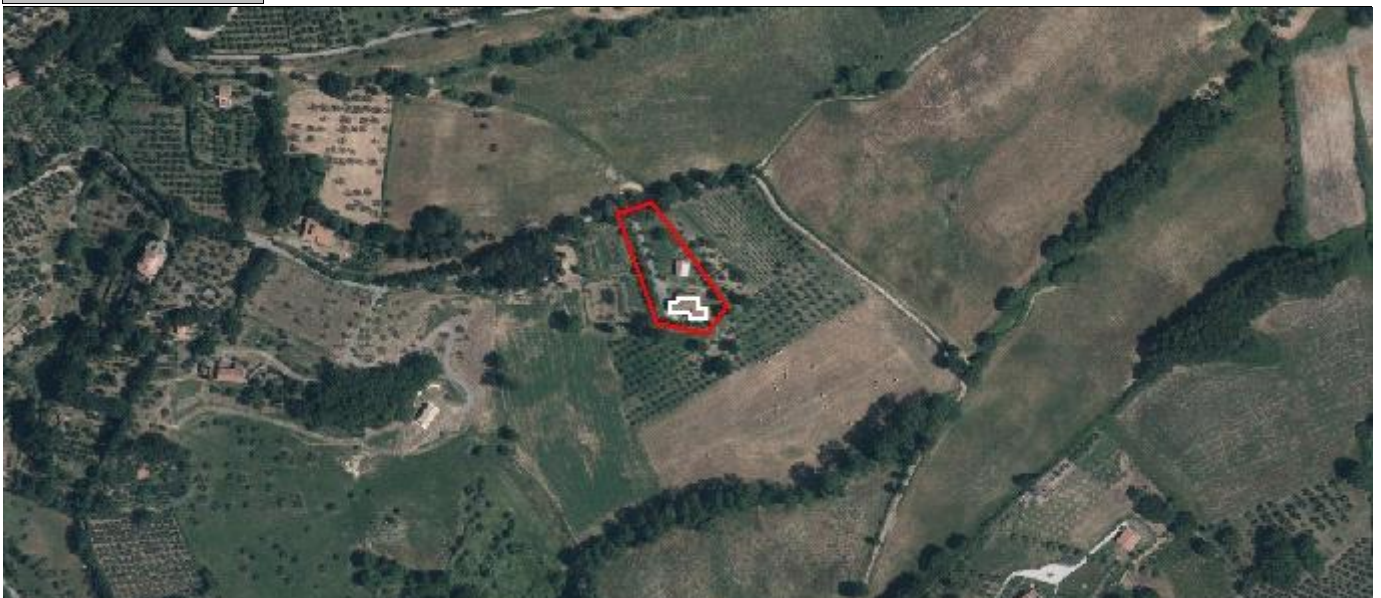

SEZIONE GENERALE

Strumento di rilevamento		N° Scheda	
Regolamento Urbanistico (Approvato con Del. C.C. n.45 del 19.12.2002)		Fg. Catastale	Progressivo
Località		7	7
Il Bedano e Cafaggio		U.T.O.E.	
Via / Piazza	N°	3.B.2 Pesanti Calcarei aridi	
strada vicinale di Cafaggio		Fg. Catastale	Part. Catastale
Denominazione		7	81,283
Bedano Caneppele		Collocazione Territoriale	
Probabile Datazione	Catasto Granducale	Territorio agricolo	
1960	Presente dissimile		

Estratto Catastale scala 1:5.000

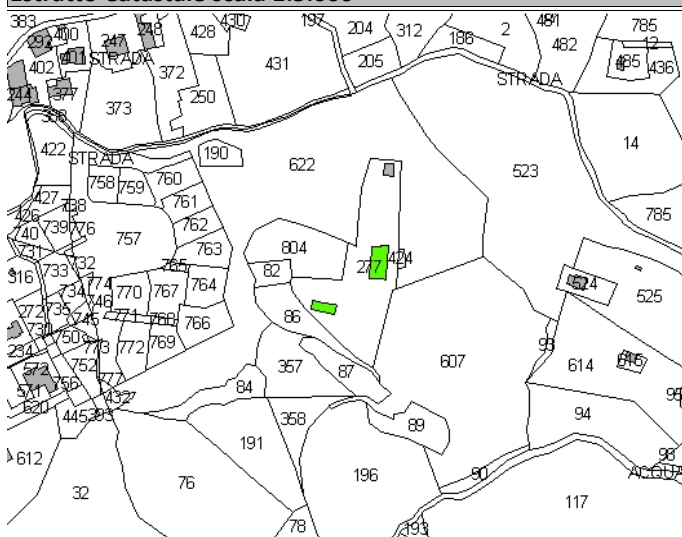

Estratto CTR scala 1:5.000

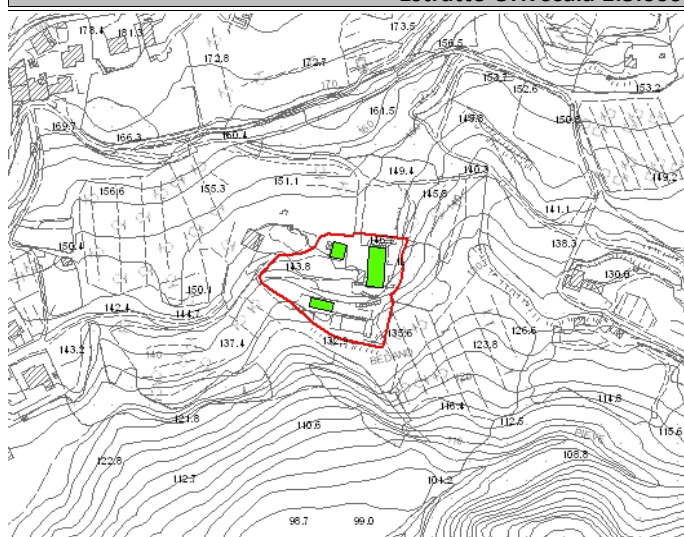

Legenda

- E.R.V. - Edifici di rilevante valore sotto il profilo storico, architettonico e ambientale
- E.Va. - Edifici di valore sotto il profilo storico, architettonico e ambientale
- E.E.V. - Edifici con elementi di valore sotto il profilo storico, architettonico e ambientale
- E.S.V. - Edifici di scarso valore sotto il profilo storico, architettonico ed ambientale
- Edifici degradati
- Area di pertinenza

Articoli di riferimento

E.E.V. - Art. 17.3 NTA

OGGETTO

Tipo di Fabbricato	Stato d'Uso
Abitazione	Idoneo

CARATTERI ARCHITETTONICI TIPOLOGICI

Strutture

Muri Portanti
Mista
Copertura
C.A.-Laterizio
Scale Esterne
C.A.-Laterizio

Finiture

Murarie
Intonaco
Manto
Coppi e Marsigliesi
Infissi
Legno

Descrizione

Edificio costituito da due corpi di fabbrica collegati, di cui uno a due e l'altro ad un piano fuori terra. L'edificio ad un solo piano era la stalla del precedente podere (unica preesistenza), che dopo l'intervento di ristrutturazione è stato adibito a salone. La proprietà comprende diversi ettari di terra lasciata prevalentemente a bosco. Di fronte all'abitazione annesso, relativamente recente, a solo PT adibito a garage. Piscina sul retro dell'abitazione

Emergenze

Il vecchio casolare, presente nel 1712, è stato demolito negli anni '60. L'edificio è quindi del 1960

Stato di Conservazione

Buono

Vincoli esistenti

- | | |
|--|--|
| <input type="checkbox"/> Beni architettonici (Parte II del D.Lgs. 42/2004) | <input type="checkbox"/> I territori contermini ai laghi (art. 142; c.1; lett.b; D.Lgs. 42/2004) |
| <input type="checkbox"/> S.I.C. Siti di Interesse comuntario | <input type="checkbox"/> I fiumi, i torrenti, i corsi d'acqua (art. 142; c.1; lett.c; D.Lgs. 42/2004) |
| <input checked="" type="checkbox"/> Idrogeologico (Art.1-16 R.D.L. del 1923) | <input type="checkbox"/> I territori coperti da foreste e boschi (art. 142; c.1; lett.g; D.Lgs. 42/2004) |
| <input type="checkbox"/> Rispetto Cimiteriale (R.D. n.1265/34) | <input type="checkbox"/> Le zone di interesse archeologico (art. 142; c.1; lett.m; D.Lgs. 42/2004) |

NOTE E PRESCRIZIONI:

FOTO1:



FOTO2:



Ortofoto scala 1:5.000:



SEZIONE GENERALE

Strumento di rilevamento		N° Scheda	
Regolamento Urbanistico (Approvato con Del. C.C. n.45 del 19.12.2002)		Fg. Catastale	Progressivo
Località		7	8
Il Bedano e Cafaggio		U.T.O.E.	
Via / Piazza	N°	3.B.2 Pesanti Calcarei aridi	
strada vicinale di Cafaggio		Fg. Catastale	Part. Catastale
Denominazione		7	163
/		Collocazione Territoriale	
Probabile Datazione	Catasto Granducale	Territorio agricolo Territorio agricolo	
	Assente		

Estratto Catastale scala 1:5.000

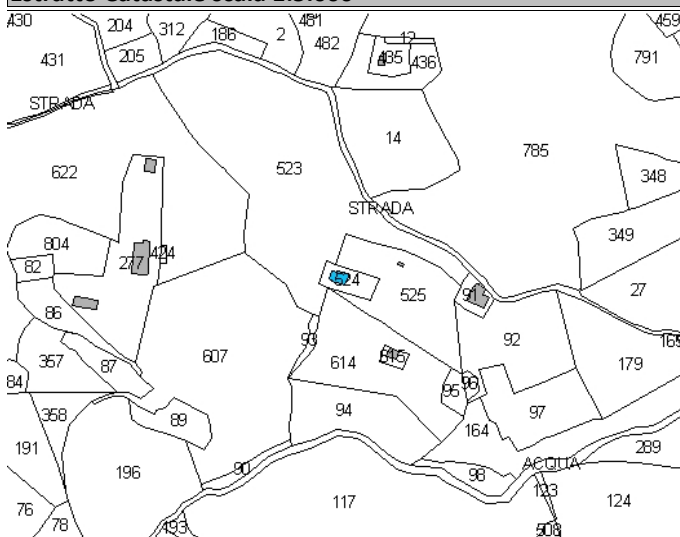

Estratto CTR scala 1:5.000

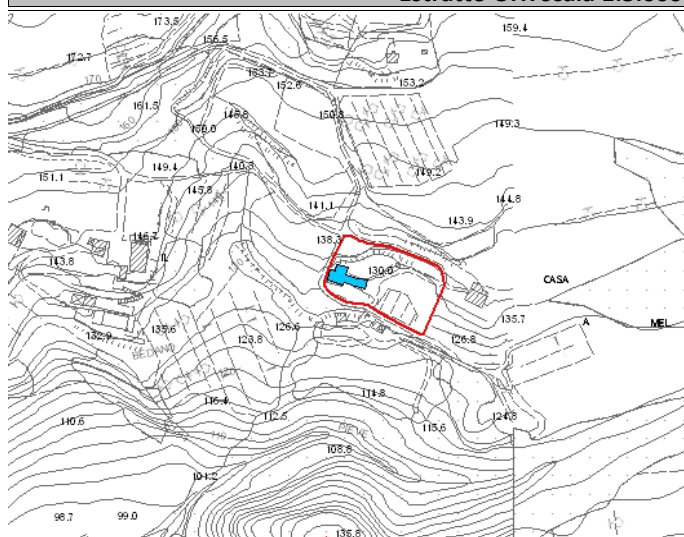

Legenda	Articoli di riferimento
<ul style="list-style-type: none"> E.R.V. - Edifici di rilevante valore sotto il profilo storico, architettonico e ambientale E.Va. - Edifici di valore sotto il profilo storico, architettonico e ambientale E.E.V. - Edifici con elementi di valore sotto il profilo storico, architettonico e ambientale E.S.V. - Edifici di scarso valore sotto il profilo storico, architettonico ed ambientale Edifici degradati Area di pertinenza 	E.S.V. - Art. 17.4 NTA

OGGETTO

Tipo di Fabbricato	Stato d'Uso
Abitazione	Stagionale

CARATTERI ARCHITETTONICI TIPOLOGICI

Strutture	Finiture
Muri Portanti	Murarie
C.A.-Laterizio	Intonaco
Copertura	Manto
C.A.-Laterizio	Coppi
Scale Esterne	Infissi
	Legno

Descrizione

Edificio a solo PT più piano interrato adibito a garage; di fronte e di lato al fabbricato veranda e porticato. Probabilmente è utilizzato unicamente nei periodi estivi per alloggio turisti, come molte abitazioni nella zona

Emergenze

/

Stato di Conservazione

Buono

Vincoli esistenti

- | | |
|--|---|
| <input type="checkbox"/> Beni architettonici (Parte II del D.Lgs. 42/2004) | <input type="checkbox"/> I territori contermini ai laghi (art. 142; c.1; lett.b; D.Lgs. 42/2004) |
| <input type="checkbox"/> S.I.C. Siti di Interesse comuntario | <input type="checkbox"/> I fiumi, i torrenti, i corsi d'acqua (art. 142; c.1; lett.c; D.Lgs. 42/2004) |
| <input checked="" type="checkbox"/> Idrogeologico (Art.1-16 R.D.L. del 1923) | <input type="checkbox"/> I territori coperti da foreste e boschi (art. 142; c.1; lett.g; D.Lgs. 42/2004) |
| <input type="checkbox"/> Rispetto Cimiteriale (R.D. n.1265/34) | <input checked="" type="checkbox"/> Le zone di interesse archeologico (art. 142; c.1; lett.m; D.Lgs. 42/2004) |

NOTE E PRESCRIZIONI:

FOTO1:



FOTO2:



Ortofoto scala 1:5.000:

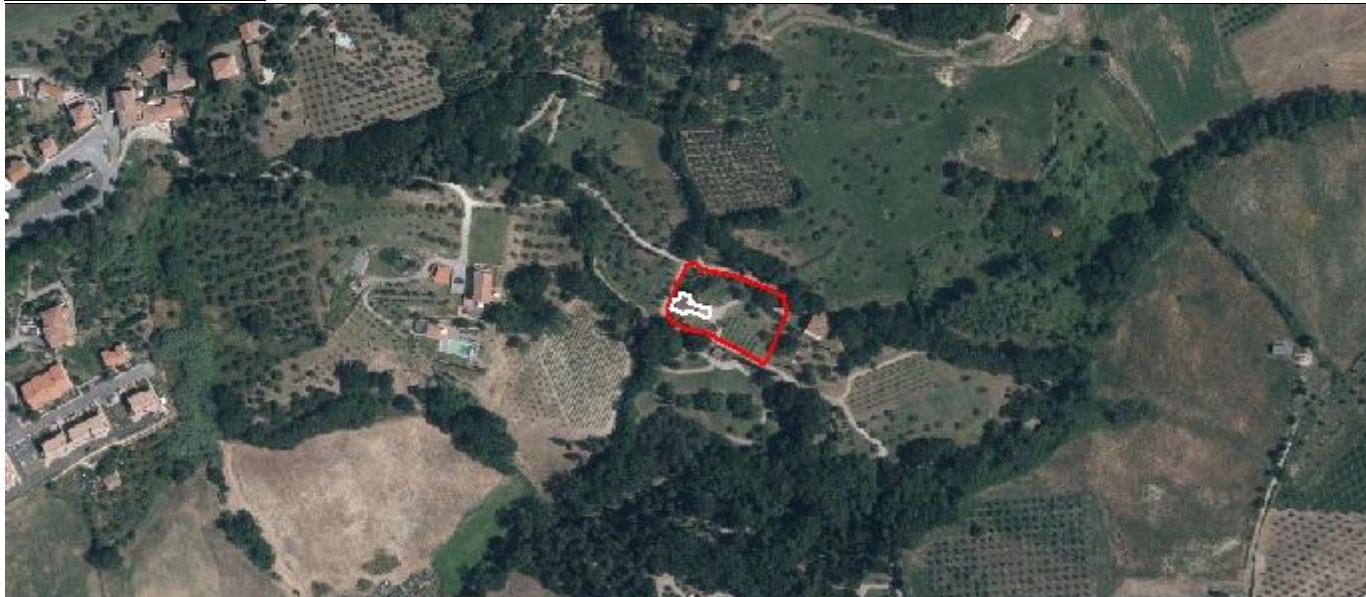

SEZIONE GENERALE

Strumento di rilevamento Regolamento Urbanistico (Approvato con Del. C.C. n.45 del 19.12.2002)		N° Scheda	
Località Il Bedano e Cafaggio		Fg. Catastale 7	Progressivo 9
Via / Piazza strada vicinale di Cafaggio	N°	U.T.O.E. 3.B.2 Pesanti Calcarei aridi	
Denominazione Podere di Cafaggio o Campo ai meli		Fg. Catastale 7	Part. Catastale 91
Probabile Datazione	Catasto Granducale Presente dissimile	Collocazione Territoriale Territorio agricolo	

Estratto Catastale scala 1:5.000

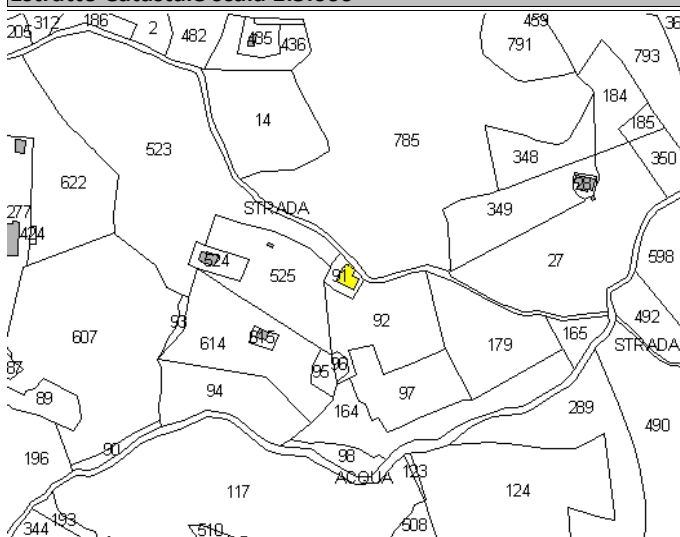

Estratto CTR scala 1:5.000

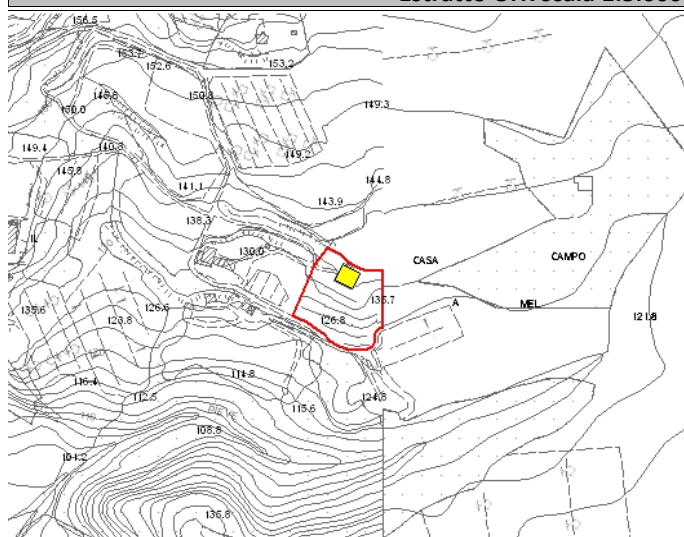

<p>Legenda</p> <ul style="list-style-type: none"> ■ E.R.V. - Edifici di rilevante valore sotto il profilo storico, architettonico e ambientale ■ E.Va. - Edifici di valore sotto il profilo storico, architettonico e ambientale ■ E.E.V. - Edifici con elementi di valore sotto il profilo storico, architettonico e ambientale ■ E.S.V. - Edifici di scarso valore sotto il profilo storico, architettonico ed ambientale ⋯ Edifici degradati □ Area di pertinenza 	<p>Articoli di riferimento</p> <p>E.Va. - Art. 17.2 NTA</p>
---	--

OGGETTO

Tipo di Fabbricato Abitazione	Stato d'Uso Stagionale
---	----------------------------------

CARATTERI ARCHITETTONICI TIPOLOGICI

Strutture	Finiture
Muri Portanti Pietra	Murarie Pietra a Vista
Copertura Lignea	Manto Coppi
Scale Esterne Pietra	Infissi Legno

Descrizione

Edificio costituito da due piani collegati da una scala in pietra. L'ultima ristrutturazione risale agli anni '70, apportata senza sostituzione di materiali

Emergenze

Finestre definite da archi in laterizio a vista. Stuccatura della muratura in pietra

Stato di Conservazione

Buono

Vincoli esistenti

- | | |
|--|---|
| <input type="checkbox"/> Beni architettonici (Parte II del D.Lgs. 42/2004) | <input type="checkbox"/> I territori contermini ai laghi (art. 142; c.1; lett.b; D.Lgs. 42/2004) |
| <input type="checkbox"/> S.I.C. Siti di Interesse comuntario | <input type="checkbox"/> I fiumi, i torrenti, i corsi d'acqua (art. 142; c.1; lett.c; D.Lgs. 42/2004) |
| <input checked="" type="checkbox"/> Idrogeologico (Art.1-16 R.D.L. del 1923) | <input type="checkbox"/> I territori coperti da foreste e boschi (art. 142; c.1; lett.g; D.Lgs. 42/2004) |
| <input type="checkbox"/> Rispetto Cimiteriale (R.D. n.1265/34) | <input checked="" type="checkbox"/> Le zone di interesse archeologico (art. 142; c.1; lett.m; D.Lgs. 42/2004) |

NOTE E PRESCRIZIONI:

FOTO1:



FOTO2:



Ortofoto scala 1:5.000:



SEZIONE GENERALE

Strumento di rilevamento		N° Scheda	
Regolamento Urbanistico (Approvato con Del. C.C. n.45 del 19.12.2002)		Fg. Catastale	Progressivo
Località		7	10
Il Bedano e Cafaggio			
Via / Piazza	N°	U.T.O.E.	
strada vicinale di Cafaggio		3.B.2 Pesanti Calcarei aridi	
Denominazione		Fg. Catastale	Part. Catastale
/		7	28
Probabile Datazione	Catasto Granducale	Collocazione Territoriale	
	Assente	Territorio agricolo	

Estratto Catastale scala 1:5.000

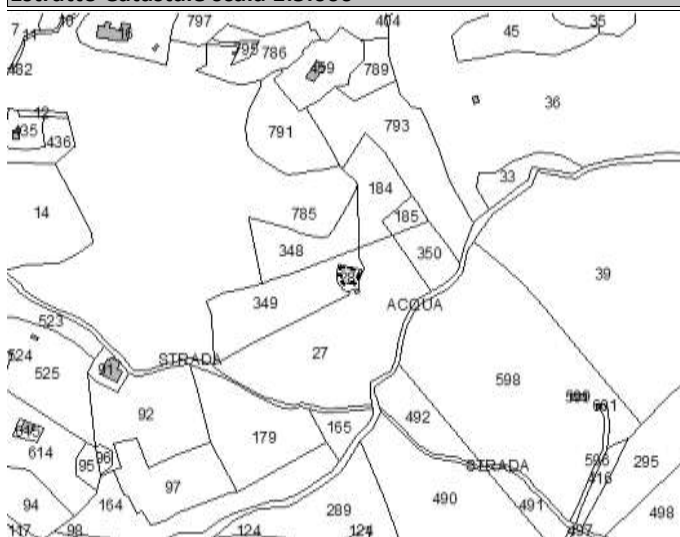

Estratto CTR scala 1:5.000

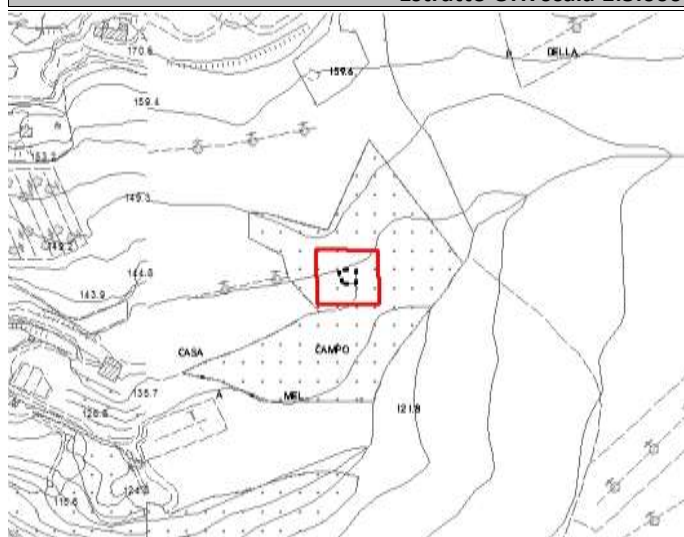

Legenda	Articoli di riferimento
<ul style="list-style-type: none"> E.R.V. - Edifici di rilevante valore sotto il profilo storico, architettonico e ambientale E.Va. - Edifici di valore sotto il profilo storico, architettonico e ambientale E.E.V. - Edifici con elementi di valore sotto il profilo storico, architettonico e ambientale E.S.V. - Edifici di scarso valore sotto il profilo storico, architettonico ed ambientale Edifici degradati Area di pertinenza 	Degradati - Art. 17.6 NTA

OGGETTO

Tipo di Fabbricato	Stato d'Uso
Abitazione	

CARATTERI ARCHITETTONICI TIPOLOGICI

Strutture	Finiture
Muri Portanti	Murarie
C.A.-Laterizio	Intonaco
Copertura	Manto
C.A.-Laterizio	Portoghesi
Scale Esterne	Infissi
	Legno

Descrizione

Edificio a due piani fuori terra con copertura a capanna e portico frontale. Mediocre accessibilità

Emergenze

/

Stato di Conservazione

Buono

Vincoli esistenti

- | | |
|--|---|
| <input type="checkbox"/> Beni architettonici (Parte II del D.Lgs. 42/2004) | <input type="checkbox"/> I territori contermini ai laghi (art. 142; c.1; lett.b; D.Lgs. 42/2004) |
| <input type="checkbox"/> S.I.C. Siti di Interesse comuntario | <input type="checkbox"/> I fiumi, i torrenti, i corsi d'acqua (art. 142; c.1; lett.c; D.Lgs. 42/2004) |
| <input checked="" type="checkbox"/> Idrogeologico (Art.1-16 R.D.L. del 1923) | <input type="checkbox"/> I territori coperti da foreste e boschi (art. 142; c.1; lett.g; D.Lgs. 42/2004) |
| <input type="checkbox"/> Rispetto Cimiteriale (R.D. n.1265/34) | <input checked="" type="checkbox"/> Le zone di interesse archeologico (art. 142; c.1; lett.m; D.Lgs. 42/2004) |

NOTE E PRESCRIZIONI:

FOTO1:



FOTO2:



Ortofoto scala 1:5.000:



SEZIONE GENERALE

Strumento di rilevamento		N° Scheda	
Regolamento Urbanistico (Approvato con Del. C.C. n.45 del 19.12.2002)		Fg. Catastale	Progressivo
Località		7	11
Via / Piazza		U.T.O.E.	
via della Camminata	N°	3.B.2 Pesanti Calcarei aridi	
Denominazione		Fg. Catastale	Part. Catastale
/		7	109
Probabile Datazione	Catasto Granducale	Collocazione Territoriale	
	Assente	Territorio agricolo	

Estratto Catastale scala 1:5.000

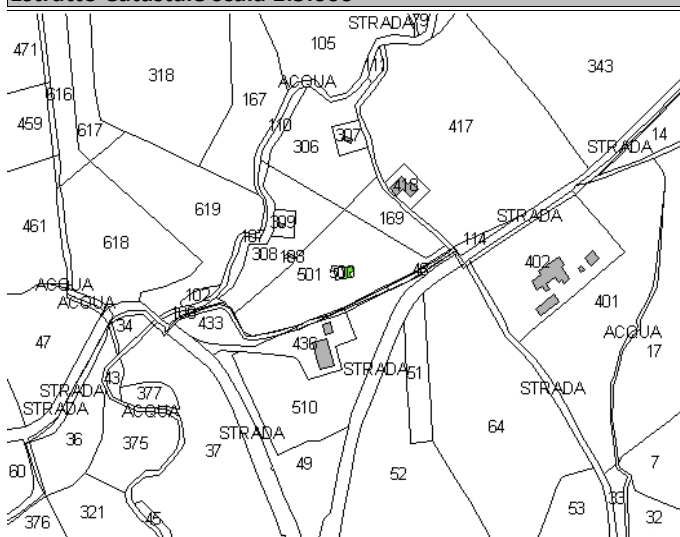

Estratto CTR scala 1:5.000

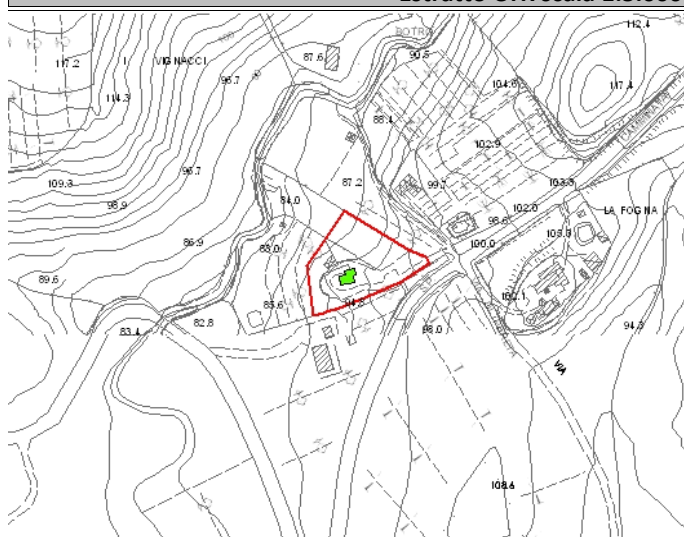

Legenda

- E.R.V. - Edifici di rilevante valore sotto il profilo storico, architettonico e ambientale
- E.Va. - Edifici di valore sotto il profilo storico, architettonico e ambientale
- E.E.V. - Edifici con elementi di valore sotto il profilo storico, architettonico e ambientale
- E.S.V. - Edifici di scarso valore sotto il profilo storico, architettonico ed ambientale
- Edifici degradati
- Area di pertinenza

Articoli di riferimento

E.E.V. - Art. 17.3 NTA

OGGETTO

Tipo di Fabbricato	Stato d'Uso
Abitazione	Stagionale

CARATTERI ARCHITETTONICI TIPOLOGICI

Strutture

Muri Portanti
Mattoni di Tufo
Copertura
C.A.-Laterizio
Scale Esterne

Finiture

Murarie
Laterizio a Vista
Manto
Marsigliesi
Infissi
Legno

Descrizione

Edificio relativamente nuovo realizzato in mattoni di tufo e c.a.. Originariamente adibito ad annesso agricolo, ha anche funzione di residenza stagionale

Emergenze

/

Stato di Conservazione

Buono

Vincoli esistenti

Beni architettonici (Parte II del D.Lgs. 42/2004)

S.I.C. Siti di Interesse comuntario

Idrogeologico (Art.1-16 R.D.L. del 1923)

Rispetto Cimiteriale (R.D. n.1265/34)

I territori contermini ai laghi (art. 142; c.1; lett.b; D.Lgs. 42/2004)

I fiumi, i torrenti, i corsi d'acqua (art. 142; c.1; lett.c; D.Lgs. 42/2004)

I territori coperti da foreste e boschi (art. 142; c.1; lett.g; D.Lgs. 42/2004)

Le zone di interesse archeologico (art. 142; c.1; lett.m; D.Lgs. 42/2004)

NOTE E PRESCRIZIONI:

FOTO1:



FOTO2:

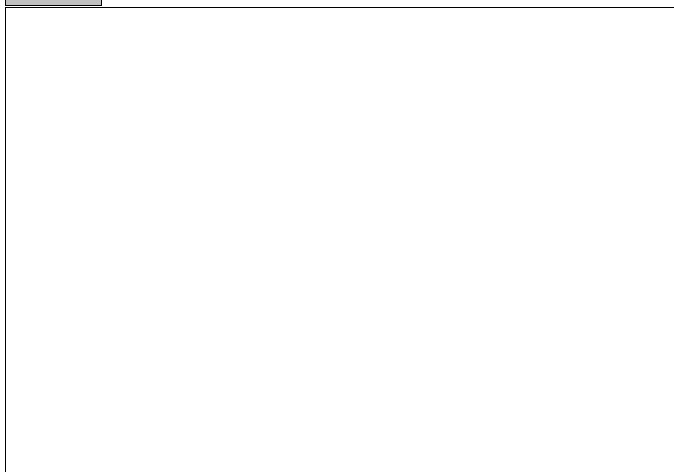

Ortofoto scala 1:5.000:

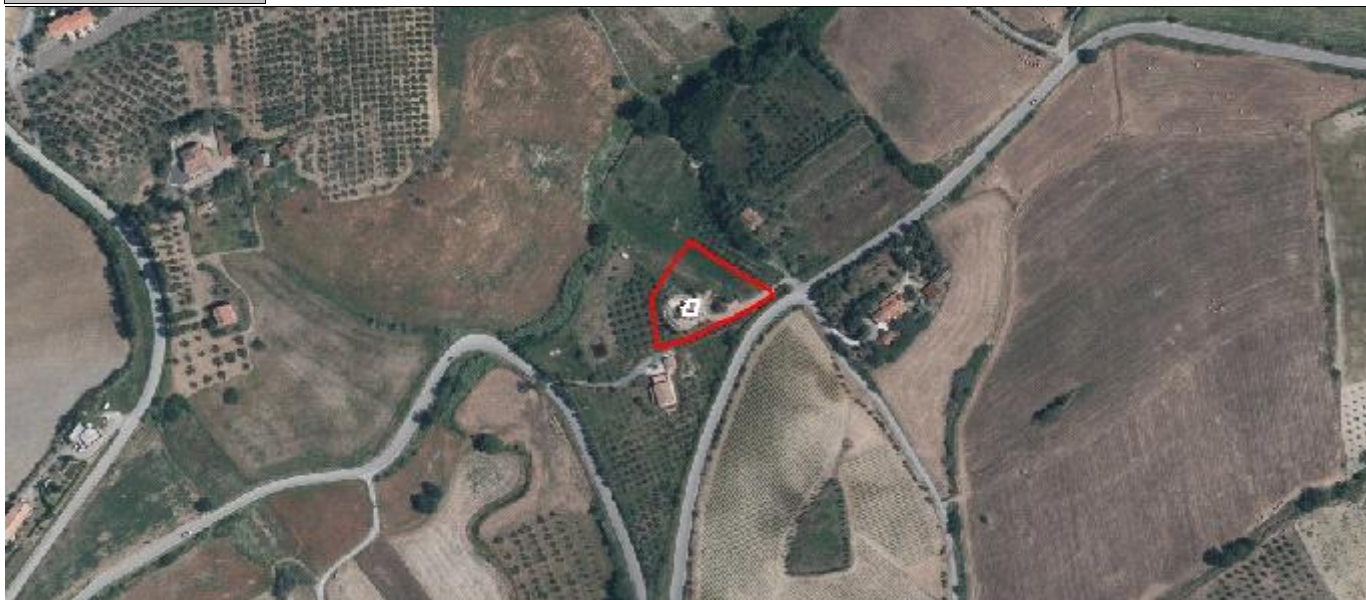

SEZIONE GENERALE

Strumento di rilevamento

Regolamento Urbanistico (Approvato con Del. C.C. n.45 del 19.12.2002)

N° Scheda

Fg. Catastale

Progressivo

Località

7

12

Via / Piazza

via della Camminata

N°

U.T.O.E.

3.B.2 Pesanti Calcarei aridi

Denominazione

/

Fg. Catastale

7

Part. Catastale

113

Probabile Datazione

Catasto Granducale

Assente

Collocazione Territoriale

Territorio agricolo

Estratto Catastale scala 1:5.000

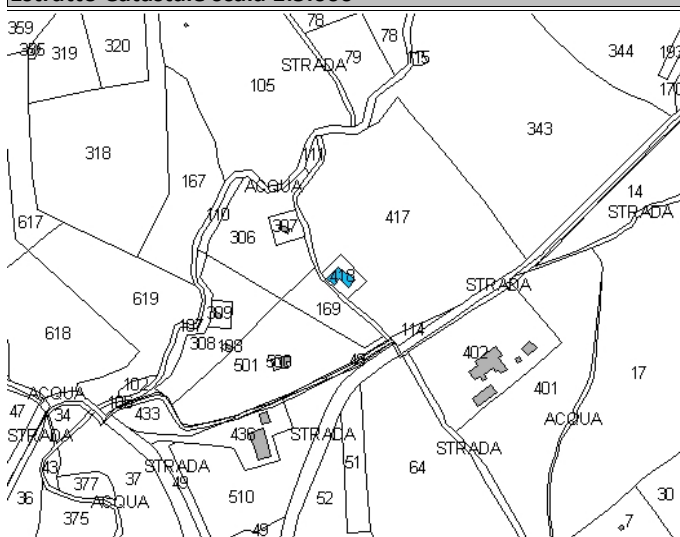

Estratto CTR scala 1:5.000

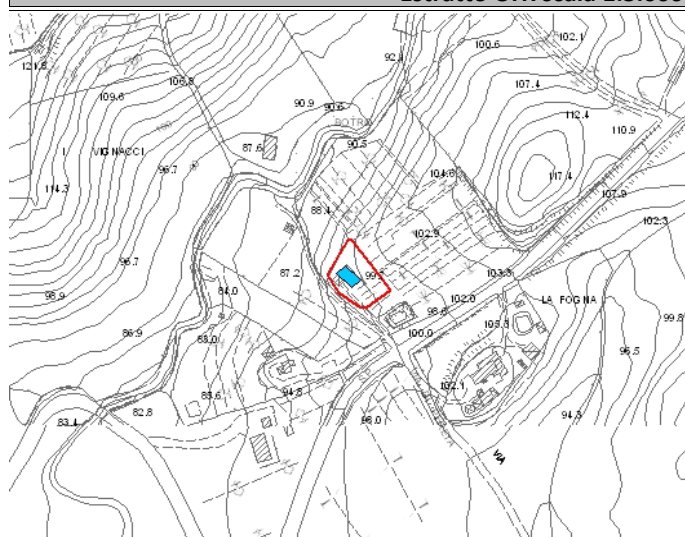

Legenda

- E.R.V. - Edifici di rilevante valore sotto il profilo storico, architettonico e ambientale
- E.Va. - Edifici di valore sotto il profilo storico, architettonico e ambientale
- E.E.V. - Edifici con elementi di valore sotto il profilo storico, architettonico e ambientale
- E.S.V. - Edifici di scarso valore sotto il profilo storico, architettonico ed ambientale
- Edifici degradati
- Area di pertinenza

Articoli di riferimento

E.S.V. - Art. 17.4 NTA

OGGETTO

Tipo di Fabbricato

Abitazione

Stato d'Uso

Idoneo

CARATTERI ARCHITETTONICI TIPOLOGICI

Strutture

Muri Portanti

Mista

Copertura

C.A.-Laterizio

Scale Esterne

Finiture

Murarie

Intonaco

Manto

Marsigliesi

Infissi

Legno

Descrizione

Edificio a solo PT con copertura a capanna. Finitura muraria ad intonaco e manto in marsigliesi. Vari annessi addossati all'edificio. Tettoia antistante l'ingresso

Emergenze

Laghetto artificiale situato tra la strada principale e l'edificio

Stato di Conservazione

Buono

Vincoli esistenti

- | | |
|--|--|
| <input type="checkbox"/> Beni architettonici (Parte II del D.Lgs. 42/2004) | <input type="checkbox"/> I territori contermini ai laghi (art. 142; c.1; lett.b; D.Lgs. 42/2004) |
| <input type="checkbox"/> S.I.C. Siti di Interesse comuntario | <input type="checkbox"/> I fiumi, i torrenti, i corsi d'acqua (art. 142; c.1; lett.c; D.Lgs. 42/2004) |
| <input checked="" type="checkbox"/> Idrogeologico (Art.1-16 R.D.L. del 1923) | <input type="checkbox"/> I territori coperti da foreste e boschi (art. 142; c.1; lett.g; D.Lgs. 42/2004) |
| <input type="checkbox"/> Rispetto Cimiteriale (R.D. n.1265/34) | <input type="checkbox"/> Le zone di interesse archeologico (art. 142; c.1; lett.m; D.Lgs. 42/2004) |

NOTE E PRESCRIZIONI:

FOTO1:



FOTO2:



Ortofoto scala 1:5.000:

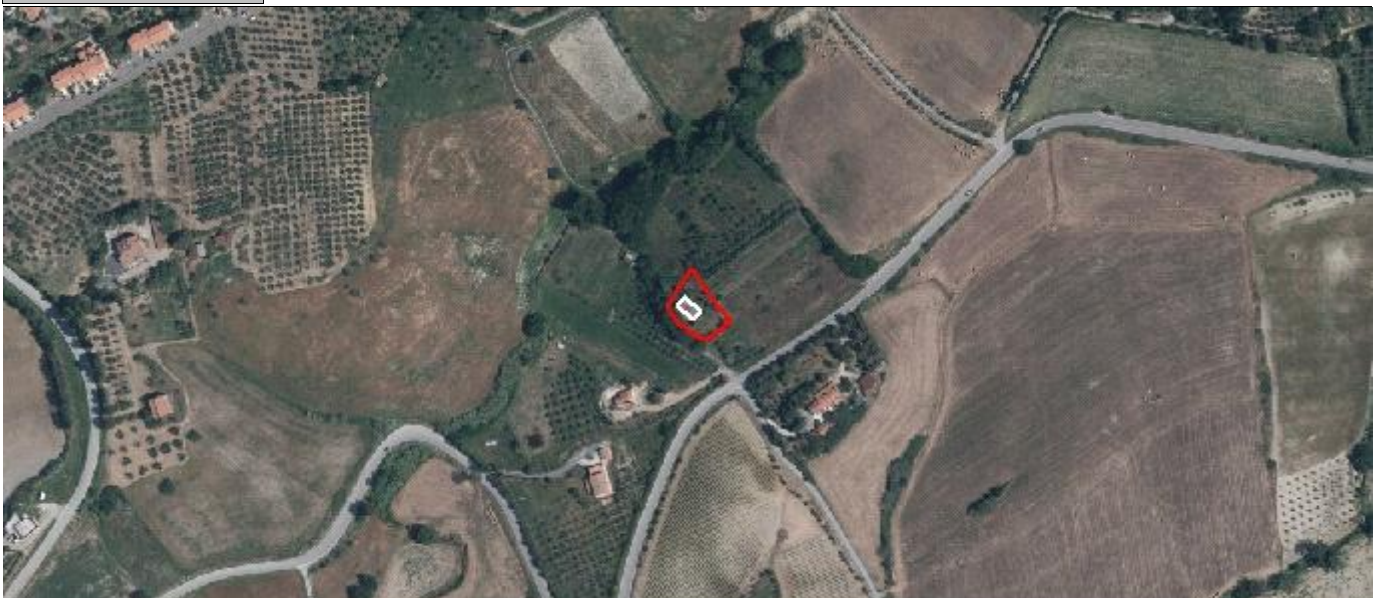

SEZIONE GENERALE

Strumento di rilevamento

Regolamento Urbanistico (Approvato con Del. C.C. n.45 del 19.12.2002)

N° Scheda

Fg. Catastale

Progressivo

Località

/

7

13

Via / Piazza

via della Camminata

N°

U.T.O.E.

2.B.2 Pesanti - Argillosi

Denominazione

/

Fg. Catastale

7

Part. Catastale

341,342

Probabile Datazione

Catasto Granducale

Assente

Collocazione Territoriale

Territorio agricolo

Estratto Catastale scala 1:5.000

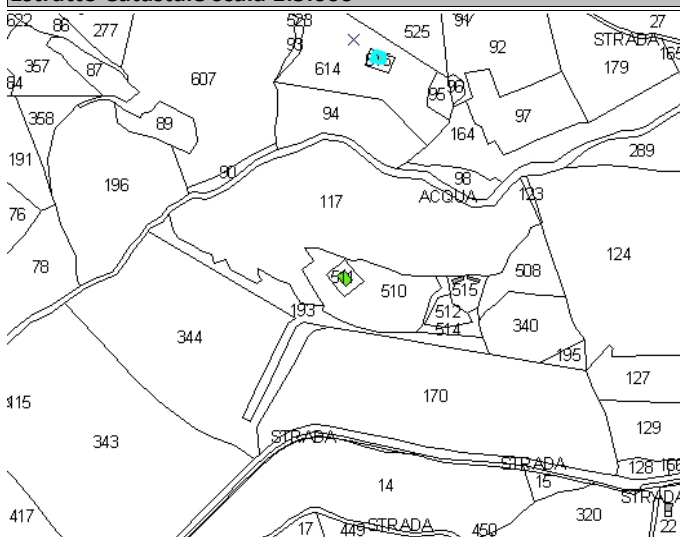

Estratto CTR scala 1:5.000

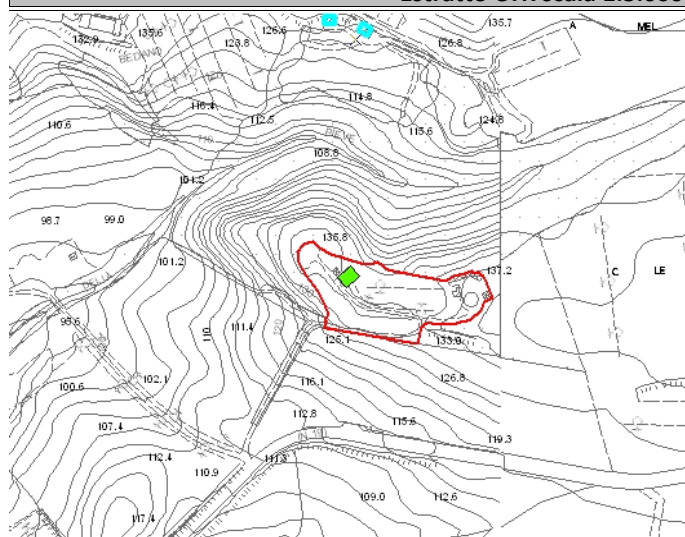

Legenda

- E.R.V. - Edifici di rilevante valore sotto il profilo storico, architettonico e ambientale
- E.Va. - Edifici di valore sotto il profilo storico, architettonico e ambientale
- E.E.V. - Edifici con elementi di valore sotto il profilo storico, architettonico e ambientale
- E.S.V. - Edifici di scarso valore sotto il profilo storico, architettonico ed ambientale
- Edifici degradati
- Area di pertinenza

Articoli di riferimento

E.E.V. - Art. 17.3 NTA

OGGETTO

Tipo di Fabbricato

Abitazione

Stato d'Uso

CARATTERI ARCHITETTONICI TIPOLOGICI

Strutture

Muri Portanti

Mista

Copertura

C.A.-Laterizio

Scale Esterne

Finiture

Murarie

Pietra a Vista

Manto

Portoghesi

Infissi

Descrizione

Edificio a solo PT in fase di ristrutturazione, tanto che non presenta infissi; finitura muraria in pietra a vista e cantonali in laterizio. Mediocre accessibilità

Emergenze

/

Stato di Conservazione

Mediocre

Vincoli esistenti

- | | |
|--|---|
| <input type="checkbox"/> Beni architettonici (Parte II del D.Lgs. 42/2004) | <input type="checkbox"/> I territori contermini ai laghi (art. 142; c.1; lett.b; D.Lgs. 42/2004) |
| <input type="checkbox"/> S.I.C. Siti di Interesse comuntario | <input type="checkbox"/> I fiumi, i torrenti, i corsi d'acqua (art. 142; c.1; lett.c; D.Lgs. 42/2004) |
| <input checked="" type="checkbox"/> Idrogeologico (Art.1-16 R.D.L. del 1923) | <input type="checkbox"/> I territori coperti da foreste e boschi (art. 142; c.1; lett.g; D.Lgs. 42/2004) |
| <input type="checkbox"/> Rispetto Cimiteriale (R.D. n.1265/34) | <input checked="" type="checkbox"/> Le zone di interesse archeologico (art. 142; c.1; lett.m; D.Lgs. 42/2004) |

NOTE E PRESCRIZIONI:

FOTO1:



FOTO2:



Ortofoto scala 1:5.000:



SEZIONE GENERALE

Strumento di rilevamento Regolamento Urbanistico (Approvato con Del. C.C. n.45 del 19.12.2002)		N° Scheda	
Località Le Rocche		Fg. Catastale 7	Progressivo 14
Via / Piazza	N°	U.T.O.E. 2.B.2 Pesanti - Argillosi	
Denominazione /		Fg. Catastale 7	Part. Catastale 321
Probabile Datazione 1956	Catasto Granducale Assente	Collocazione Territoriale Territorio agricolo	

Estratto Catastale scala 1:5.000

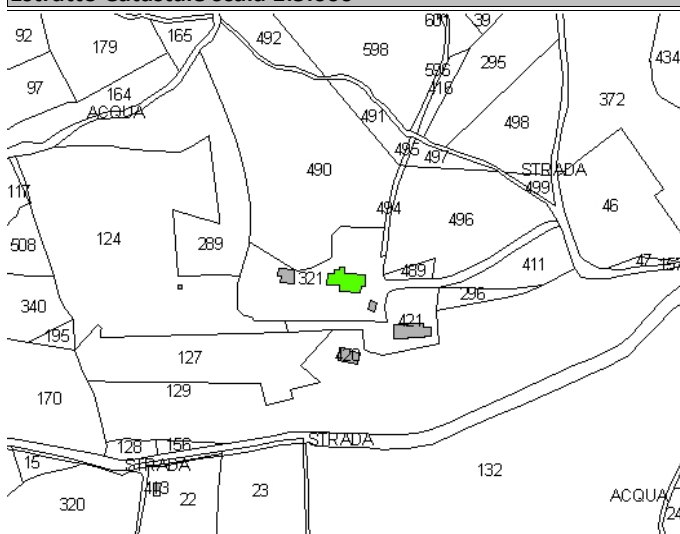

Estratto CTR scala 1:5.000

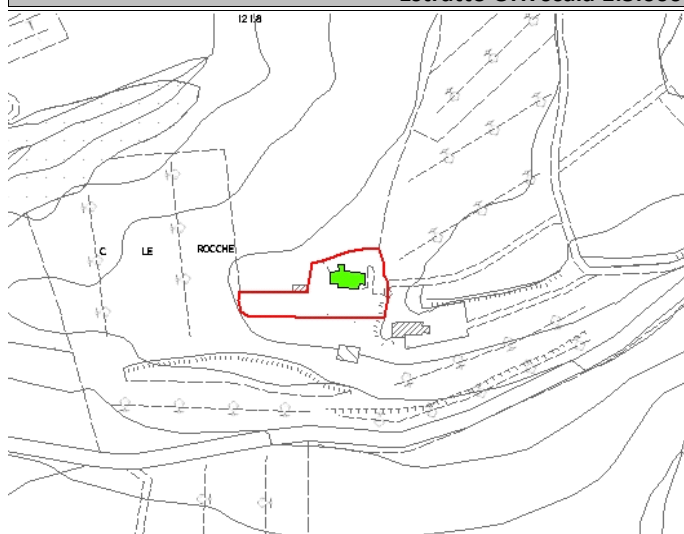

Legenda

- E.R.V. - Edifici di rilevante valore sotto il profilo storico, architettonico e ambientale
- E.Va. - Edifici di valore sotto il profilo storico, architettonico e ambientale
- E.E.V. - Edifici con elementi di valore sotto il profilo storico, architettonico e ambientale
- E.S.V. - Edifici di scarso valore sotto il profilo storico, architettonico ed ambientale
- Edifici degradati
- Area di pertinenza

Articoli di riferimento

E.E.V. - Art. 17.3 NTA

OGGETTO

Tipo di Fabbricato Abitazione	Stato d'Uso Idoneo
---	------------------------------

CARATTERI ARCHITETTONICI TIPOLOGICI

Strutture

Muri Portanti C.A.-Laterizio
Copertura Laterizio
Scale Esterne Mattoni

Finiture

Murarie Intonaco
Manto Portoghesi
Infissi Legno

Descrizione

Edificio in muratura e c.a., costituito da due piani, collegati da due scale esterne: al 1P l'abitazione, mentre al PT fondi per ricovero attrezzi di servizio al terreno di pertinenza. Nel cortile è presente un annesso tipo pollaio, oggi ristrutturato ed adibito a garage

Emergenze

/

Stato di Conservazione

Buono

Vincoli esistenti

- | | |
|--|---|
| <input type="checkbox"/> Beni architettonici (Parte II del D.Lgs. 42/2004) | <input type="checkbox"/> I territori contermini ai laghi (art. 142; c.1; lett.b; D.Lgs. 42/2004) |
| <input type="checkbox"/> S.I.C. Siti di Interesse comuntario | <input type="checkbox"/> I fiumi, i torrenti, i corsi d'acqua (art. 142; c.1; lett.c; D.Lgs. 42/2004) |
| <input checked="" type="checkbox"/> Idrogeologico (Art.1-16 R.D.L. del 1923) | <input type="checkbox"/> I territori coperti da foreste e boschi (art. 142; c.1; lett.g; D.Lgs. 42/2004) |
| <input type="checkbox"/> Rispetto Cimiteriale (R.D. n.1265/34) | <input checked="" type="checkbox"/> Le zone di interesse archeologico (art. 142; c.1; lett.m; D.Lgs. 42/2004) |

NOTE E PRESCRIZIONI:

FOTO1:



FOTO2:



Ortofoto scala 1:5.000:



SEZIONE GENERALE

Strumento di rilevamento

Regolamento Urbanistico (Approvato con Del. C.C. n.45 del 19.12.2002)

N° Scheda

Fg. Catastale

Progressivo

7

15

Località

Le Rocche

Via / Piazza

N°

U.T.O.E.

2.B.2 Pesanti - Argillosi

Denominazione

Podere Le Rocche

Fg. Catastale

Part. Catastale

7

292

Probabile Datazione

prima del 1821

Catasto Granducale

Presente dissimile

Collocazione Territoriale

Territorio agricolo

Estratto Catastale scala 1:5.000

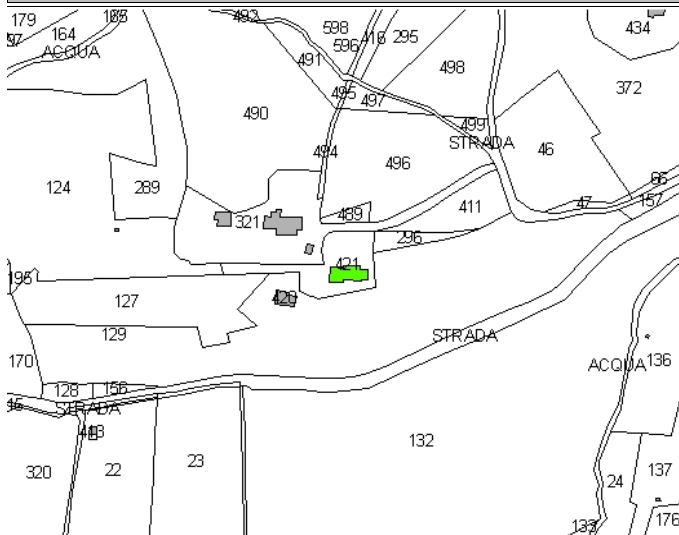

Estratto CTR scala 1:5.000

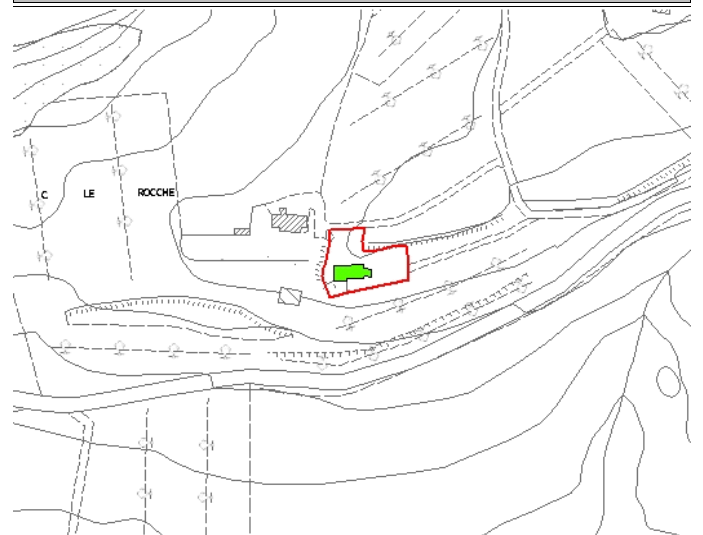

Legenda

- E.R.V. - Edifici di rilevante valore sotto il profilo storico, architettonico e ambientale
- E.Va. - Edifici di valore sotto il profilo storico, architettonico e ambientale
- E.E.V. - Edifici con elementi di valore sotto il profilo storico, architettonico e ambientale
- E.S.V. - Edifici di scarso valore sotto il profilo storico, architettonico ed ambientale
- Edifici degradati
- Area di pertinenza

Articoli di riferimento

E.E.V. - Art. 17.3 NTA

OGGETTO

Tipo di Fabbricato

Casa Colonica

Stato d'Uso

Idoneo

CARATTERI ARCHITETTONICI TIPOLOGICI

Strutture

Muri Portanti

Mista

Copertura

Ligneo

Scale Esterne

Finiture

Murarie

Laterizio e Pietra a Vista

Manto

Coppi

Infissi

Legno

Descrizione

Casa colonica che si sviluppa su due livelli: al PT fondi, cantina e carraia, al 1P abitazione.

Emergenze

Traccia di avancorpo crollato, sul prospetto laterale; canale di gronda in eternit

Stato di Conservazione

Carente

Vincoli esistenti

- | | |
|--|---|
| <input type="checkbox"/> Beni architettonici (Parte II del D.Lgs. 42/2004) | <input type="checkbox"/> I territori contermini ai laghi (art. 142; c.1; lett.b; D.Lgs. 42/2004) |
| <input type="checkbox"/> S.I.C. Siti di Interesse comuntario | <input type="checkbox"/> I fiumi, i torrenti, i corsi d'acqua (art. 142; c.1; lett.c; D.Lgs. 42/2004) |
| <input checked="" type="checkbox"/> Idrogeologico (Art.1-16 R.D.L. del 1923) | <input type="checkbox"/> I territori coperti da foreste e boschi (art. 142; c.1; lett.g; D.Lgs. 42/2004) |
| <input type="checkbox"/> Rispetto Cimiteriale (R.D. n.1265/34) | <input checked="" type="checkbox"/> Le zone di interesse archeologico (art. 142; c.1; lett.m; D.Lgs. 42/2004) |

NOTE E PRESCRIZIONI:

FOTO1:



FOTO2:

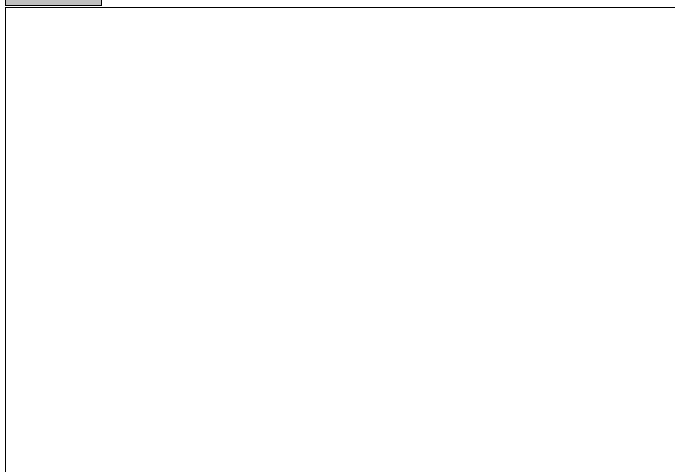

Ortofoto scala 1:5.000:

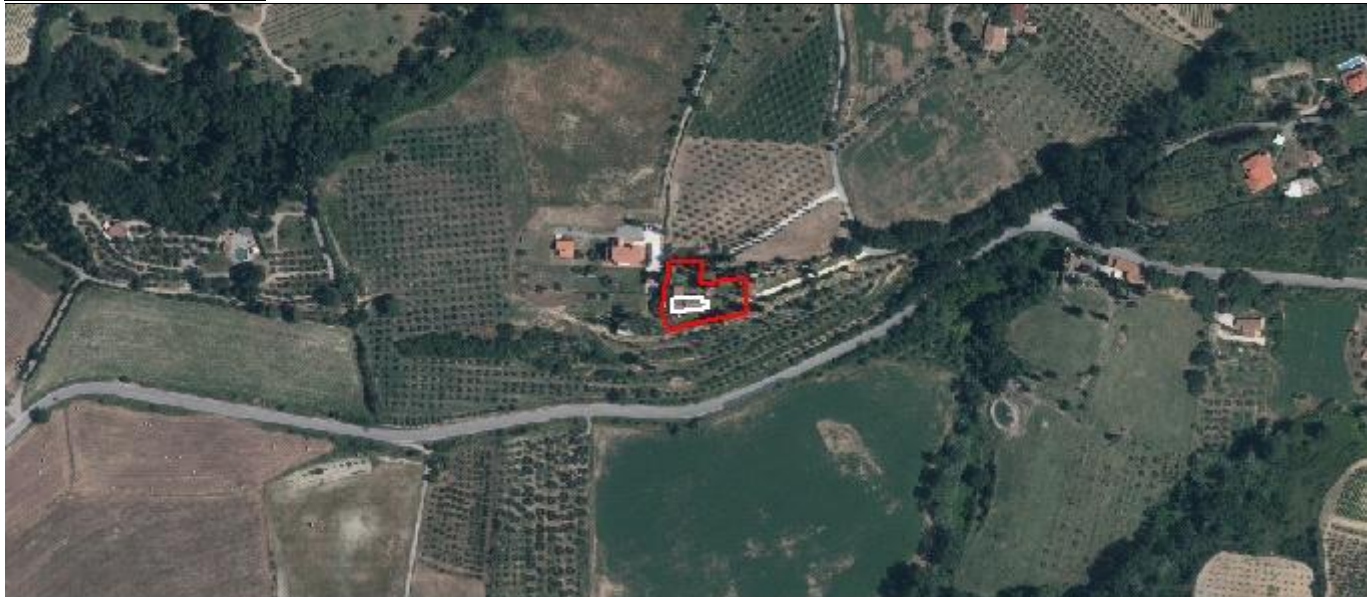

SEZIONE GENERALE

Strumento di rilevamento Regolamento Urbanistico (Approvato con Del. C.C. n.45 del 19.12.2002)		N° Scheda	
Località Le Rocche		Fg. Catastale 7	Progressivo 16
Via / Piazza	N°	U.T.O.E. 2.B.2 Pesanti - Argillosi	
Denominazione Podere Le Rocche (I Granaioli)		Fg. Catastale 7	Part. Catastale 44
Probabile Datazione prima del 1821	Catasto Granducale Presente corrispondente	Collocazione Territoriale Territorio agricolo	

Estratto Catastale scala 1:5.000

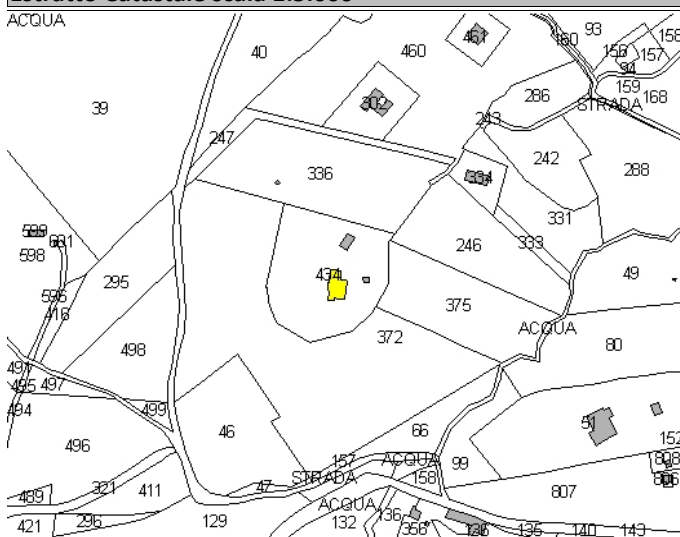

Estratto CTR scala 1:5.000

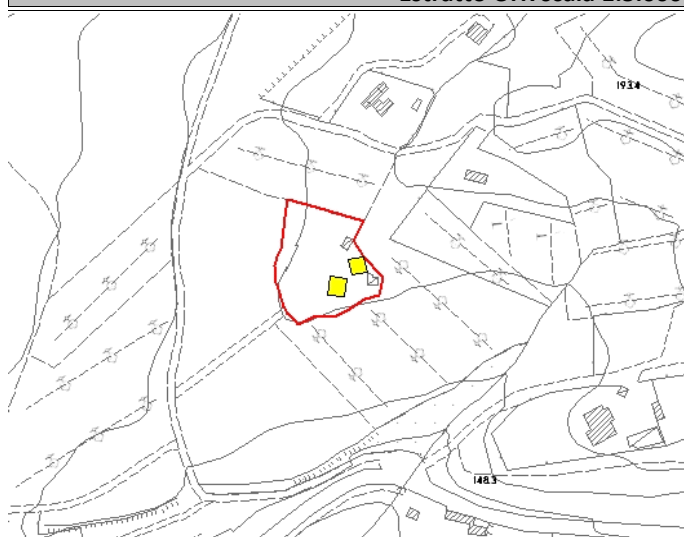

<p>Legenda</p> <ul style="list-style-type: none"> ■ E.R.V. - Edifici di rilevante valore sotto il profilo storico, architettonico e ambientale ■ E.Va. - Edifici di valore sotto il profilo storico, architettonico e ambientale ■ E.E.V. - Edifici con elementi di valore sotto il profilo storico, architettonico e ambientale ■ E.S.V. - Edifici di scarso valore sotto il profilo storico, architettonico ed ambientale Edifici degradati Area di pertinenza 	<p>Articoli di riferimento</p> <p>E.Va. - Art. 17.2 NTA</p>
--	--

OGGETTO

Tipo di Fabbricato Casa Colonica	Stato d'Uso Idoneo
--	------------------------------

CARATTERI ARCHITETTONICI TIPOLOGICI

Strutture	Finiture
Muri Portanti Mattoni	Murarie Pietra a Vista
Copertura Lignea	Manto Coppi
Scale Esterne Pietra	Infissi Legno

Descrizione

Edificio costituito da un corpo centrale adibito a fondi al PT e ad abitazione al 1P, al quale si accede tramite scala esterna in pietra. Su un lato è addossata la carraia e il fienile con copertura in eternit, sull'altro piccoli annessi. Sul lato nord è presente una stalla adibita a ricovero cavalli, in cellubloc a vista e copertura in eternit; sul lato nord-ovest un'altra stalla prefabbricata in legno, costruita nel 1982, per ricovero cavalli, copertura in tegole portoghesi

Emergenze

Intervento di adeguamento funzionale con creazione di bagno e apertura porte, del 1973.
Pergolato nel giardino di pertinenza

Stato di Conservazione

Buono

Vincoli esistenti

- | | |
|--|---|
| <input type="checkbox"/> Beni architettonici (Parte II del D.Lgs. 42/2004) | <input type="checkbox"/> I territori contermini ai laghi (art. 142; c.1; lett.b; D.Lgs. 42/2004) |
| <input type="checkbox"/> S.I.C. Siti di Interesse comuntario | <input type="checkbox"/> I fiumi, i torrenti, i corsi d'acqua (art. 142; c.1; lett.c; D.Lgs. 42/2004) |
| <input checked="" type="checkbox"/> Idrogeologico (Art.1-16 R.D.L. del 1923) | <input type="checkbox"/> I territori coperti da foreste e boschi (art. 142; c.1; lett.g; D.Lgs. 42/2004) |
| <input type="checkbox"/> Rispetto Cimiteriale (R.D. n.1265/34) | <input checked="" type="checkbox"/> Le zone di interesse archeologico (art. 142; c.1; lett.m; D.Lgs. 42/2004) |

NOTE E PRESCRIZIONI:

FOTO1:



FOTO2:



Ortofoto scala 1:5.000:



SEZIONE GENERALE

Strumento di rilevamento		N° Scheda	
Piano Operativo		Fg. Catastale	Progressivo
		7	17
Località		U.T.O.E.	
Le Rocche		2.B.2 Pesanti - Argillosi	
Via / Piazza	N°		
via della Camminata	11		
Denominazione		Fg. Catastale	Part. Catastale
/		7	51
Probabile Datazione	Catasto Granducale	Collocazione Territoriale	
1978	Assente	Territorio agricolo	

Estratto Catastale scala 1:5.000

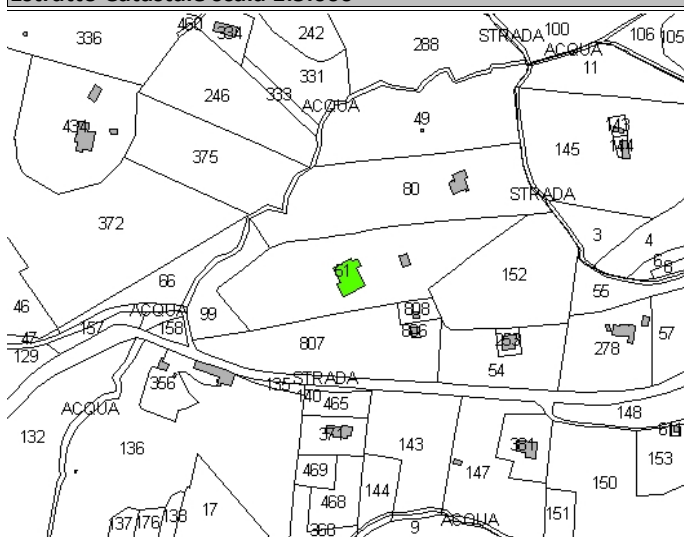

Estratto CTR scala 1:5.000



Legenda

- E.R.V. - Edifici di rilevante valore sotto il profilo storico, architettonico e ambientale
- E.Va. - Edifici di valore sotto il profilo storico, architettonico e ambientale
- E.E.V. - Edifici con elementi di valore sotto il profilo storico, architettonico e ambientale
- E.S.V. - Edifici di scarso valore sotto il profilo storico, architettonico ed ambientale
- Edifici degradati
- Area di pertinenza

Articoli di riferimento

E.E.V. - Art. 17.3 NTA

OGGETTO

Tipo di Fabbricato	Stato d'Uso
Abitazione	Idoneo

CARATTERI ARCHITETTONICI TIPOLOGICI

Strutture

Muri Portanti
Mista
Copertura
C.A.-Laterizio
Scale Esterne

Finiture

Murarie
Pietra a Vista
Manto
Portoghesi
Infissi
Legno

Descrizione

Edificio relativamente nuovo, ad un piano fuori terra più mansarda sottotetto. Nelle immediate vicinanze edificio adibito a garage e ricovero attrezzi, pianta rettangolare, copertura a capanna. L'edificio è tutt'ora soggetto a ristrutturazione: è visibile la nuova facciata in pietra a vista.

Emergenze

La facciata in pietra a vista costituisce elemento di valore

Stato di Conservazione

Buono

Vincoli esistenti

- | | |
|--|---|
| <input type="checkbox"/> Beni architettonici (Parte II del D.Lgs. 42/2004) | <input type="checkbox"/> I territori contermini ai laghi (art. 142; c.1; lett.b; D.Lgs. 42/2004) |
| <input type="checkbox"/> S.I.C. Siti di Interesse comuntario | <input type="checkbox"/> I fiumi, i torrenti, i corsi d'acqua (art. 142; c.1; lett.c; D.Lgs. 42/2004) |
| <input checked="" type="checkbox"/> Idrogeologico (Art.1-16 R.D.L. del 1923) | <input type="checkbox"/> I territori coperti da foreste e boschi (art. 142; c.1; lett.g; D.Lgs. 42/2004) |
| <input type="checkbox"/> Rispetto Cimiteriale (R.D. n.1265/34) | <input checked="" type="checkbox"/> Le zone di interesse archeologico (art. 142; c.1; lett.m; D.Lgs. 42/2004) |

NOTE E PRESCRIZIONI:

FOTO1:



FOTO2:



Ortofoto scala 1:5.000:



SEZIONE GENERALE

Strumento di rilevamento

Regolamento Urbanistico (Approvato con Del. C.C. n.45 del 19.12.2002)

N° Scheda

Fg. Catastale

Progressivo

Località

Le Rocche

7

18

Via / Piazza

via della Camminata

N°

9

U.T.O.E.

2.B.2 Pesanti - Argillosi

Denominazione

/

Fg. Catastale

7

Part. Catastale

80

Probabile Datazione

Catasto Granducale

Assente

Collocazione Territoriale

Territorio agricolo

Estratto Catastale scala 1:5.000

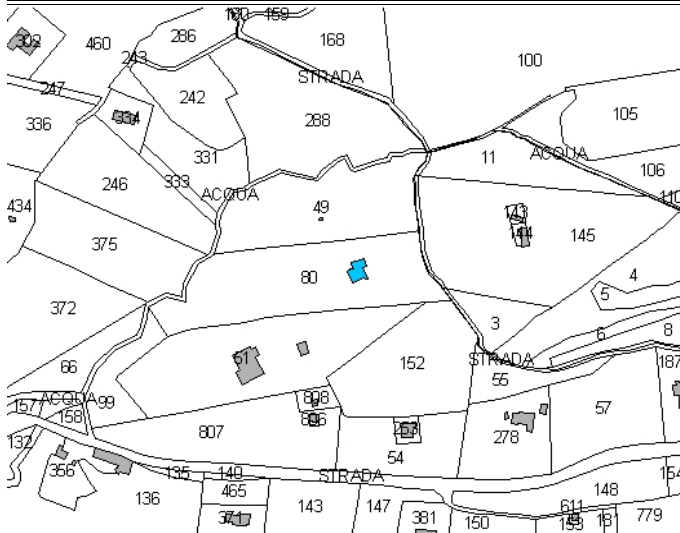

Estratto CTR scala 1:5.000

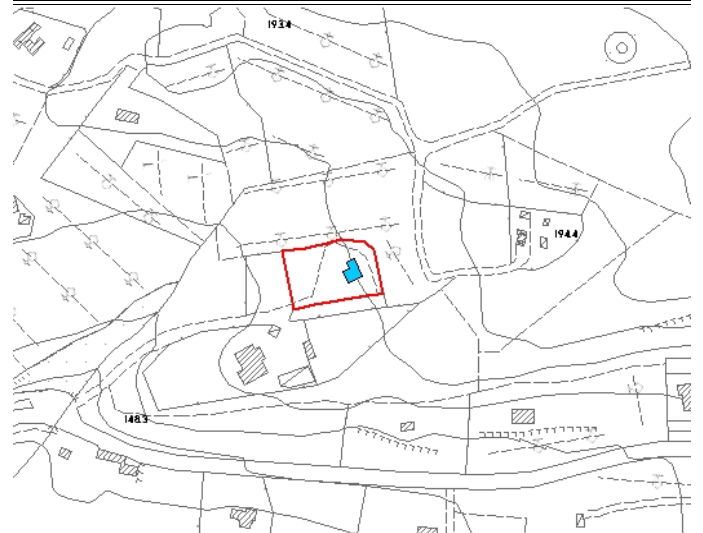

Legenda

- E.R.V. - Edifici di rilevante valore sotto il profilo storico, architettonico e ambientale
- E.Va. - Edifici di valore sotto il profilo storico, architettonico e ambientale
- E.E.V. - Edifici con elementi di valore sotto il profilo storico, architettonico e ambientale
- E.S.V. - Edifici di scarso valore sotto il profilo storico, architettonico ed ambientale
- Edifici degradati
- Area di pertinenza

Articoli di riferimento

E.S.V. - Art. 17.4 NTA

OGGETTO

Tipo di Fabbricato

Abitazione

Stato d'Uso

Stagionale

CARATTERI ARCHITETTONICI TIPOLOGICI

Strutture

Muri Portanti

C.A.-Laterizio

Copertura

C.A.-Laterizio

Scale Esterne

Finiture

Murarie

Intonaco

Manto

Portoghesi

Infissi

Legno

Descrizione

Edificio relativamente recente con due piani fuori terra ed uno parzialmente interrato, dove trova spazio il garage. Copertura a padiglione; elementi addossati al volume principale di pianta quadrata

Emergenze

/

Stato di Conservazione

Buono

Vincoli esistenti

- | | |
|--|---|
| <input type="checkbox"/> Beni architettonici (Parte II del D.Lgs. 42/2004) | <input type="checkbox"/> I territori contermini ai laghi (art. 142; c.1; lett.b; D.Lgs. 42/2004) |
| <input type="checkbox"/> S.I.C. Siti di Interesse comuntario | <input type="checkbox"/> I fiumi, i torrenti, i corsi d'acqua (art. 142; c.1; lett.c; D.Lgs. 42/2004) |
| <input checked="" type="checkbox"/> Idrogeologico (Art.1-16 R.D.L. del 1923) | <input type="checkbox"/> I territori coperti da foreste e boschi (art. 142; c.1; lett.g; D.Lgs. 42/2004) |
| <input type="checkbox"/> Rispetto Cimiteriale (R.D. n.1265/34) | <input checked="" type="checkbox"/> Le zone di interesse archeologico (art. 142; c.1; lett.m; D.Lgs. 42/2004) |

NOTE E PRESCRIZIONI:

FOTO1:



FOTO2:



Ortofoto scala 1:5.000:

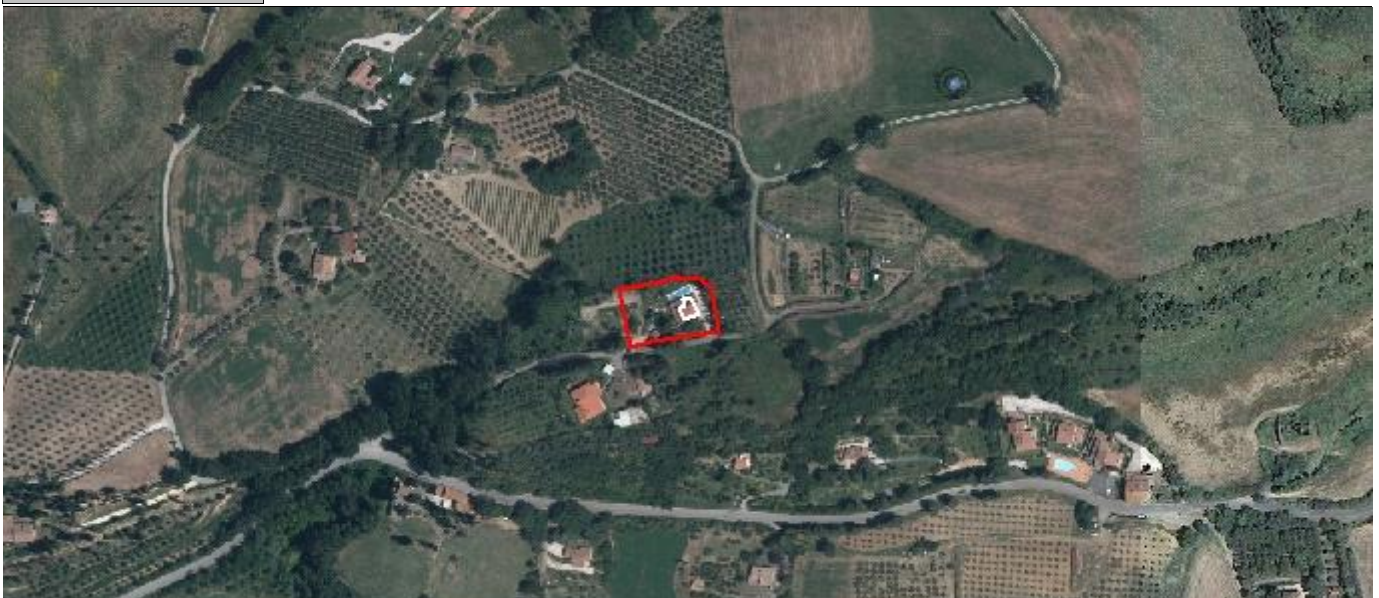

SEZIONE GENERALE

Strumento di rilevamento Regolamento Urbanistico (Approvato con Del. C.C. n.45 del 19.12.2002)		N° Scheda	
Località La Camminata		Fg. Catastale 7	Progressivo 19
Via / Piazza via della Camminata	N°	U.T.O.E. 2.B.2 Pesanti - Argillosi	
Denominazione Podere La Camminata		Fg. Catastale 7	Part. Catastale 356
Probabile Datazione fine '800-inizi '900	Catasto Granducale Presente dissimile	Collocazione Territoriale Territorio agricolo	

Estratto Catastale scala 1:5.000

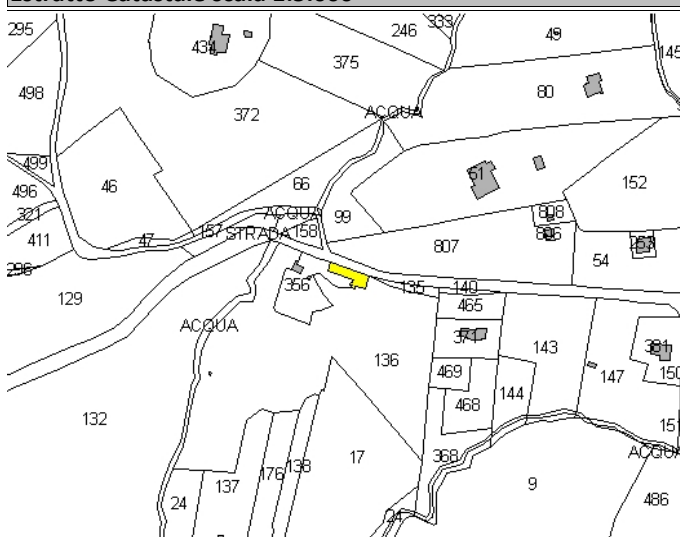

Estratto CTR scala 1:5.000

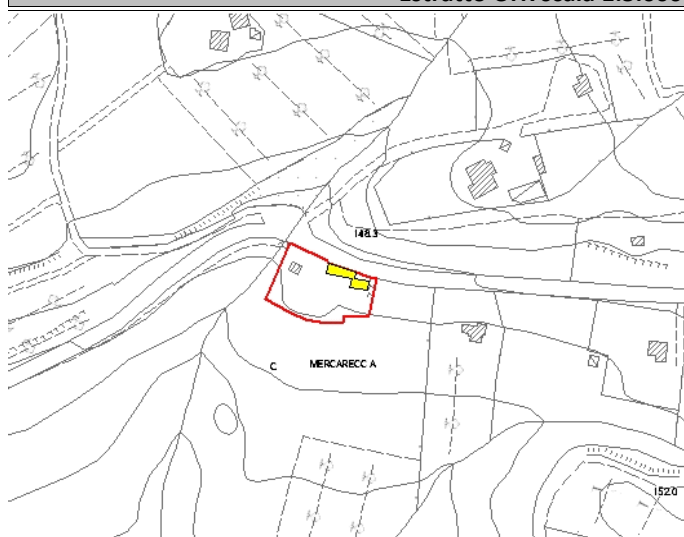

Legenda

- E.R.V. - Edifici di rilevante valore sotto il profilo storico, architettonico e ambientale
- E.Va. - Edifici di valore sotto il profilo storico, architettonico e ambientale
- E.E.V. - Edifici con elementi di valore sotto il profilo storico, architettonico e ambientale
- E.S.V. - Edifici di scarso valore sotto il profilo storico, architettonico ed ambientale
- Edifici degradati
- Area di pertinenza

Articoli di riferimento

E.Va. - Art. 17.2 NTA

OGGETTO

Tipo di Fabbricato Casa Colonica	Stato d'Uso Idoneo
--	------------------------------

CARATTERI ARCHITETTONICI TIPOLOGICI

Strutture

Muri Portanti Pietra
Copertura Laterizio
Scale Esterne

Finiture

Murarie Pietra a Vista
Manto Coppi
Infissi Legno

Descrizione

L'edificio si sviluppa su due livelli collegati da una scala interna: al PT fondi, cantina, stalle; al 1P abitazione. Nel cortile sono presenti due annessi. Particolare rilievo è dato dalla colombaia, raggiungibile da una botola nel soffitto

Emergenze

Presenza di catene sulla muratura portante. Sul fronte strada finestre chiuse del 1P

Stato di Conservazione

Mediocre

Vincoli esistenti

- | | |
|--|--|
| <input type="checkbox"/> Beni architettonici (Parte II del D.Lgs. 42/2004) | <input type="checkbox"/> I territori contermini ai laghi (art. 142; c.1; lett.b; D.Lgs. 42/2004) |
| <input type="checkbox"/> S.I.C. Siti di Interesse comuntario | <input type="checkbox"/> I fiumi, i torrenti, i corsi d'acqua (art. 142; c.1; lett.c; D.Lgs. 42/2004) |
| <input checked="" type="checkbox"/> Idrogeologico (Art.1-16 R.D.L. del 1923) | <input type="checkbox"/> I territori coperti da foreste e boschi (art. 142; c.1; lett.g; D.Lgs. 42/2004) |
| <input type="checkbox"/> Rispetto Cimiteriale (R.D. n.1265/34) | <input type="checkbox"/> Le zone di interesse archeologico (art. 142; c.1; lett.m; D.Lgs. 42/2004) |

NOTE E PRESCRIZIONI:

FOTO1:



FOTO2:



Ortofoto scala 1:5.000:



SEZIONE GENERALE

Strumento di rilevamento		N° Scheda	
Regolamento Urbanistico (Approvato con Del. C.C. n.45 del 19.12.2002)		Fg. Catastale	Progressivo
Località		7	20
La Camminata		U.T.O.E.	
Via / Piazza	N°	2.B.2 Pesanti - Argillosi	
via della Camminata		Fg. Catastale	Part. Catastale
Denominazione		7	146,147
/		Collocazione Territoriale	
Probabile Datazione	Catasto Granducale	Territorio agricolo	
	Assente		

Estratto Catastale scala 1:5.000

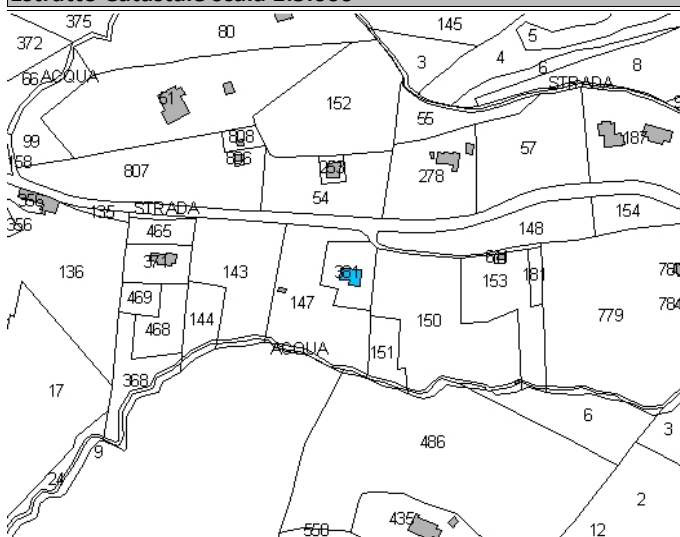

Estratto CTR scala 1:5.000

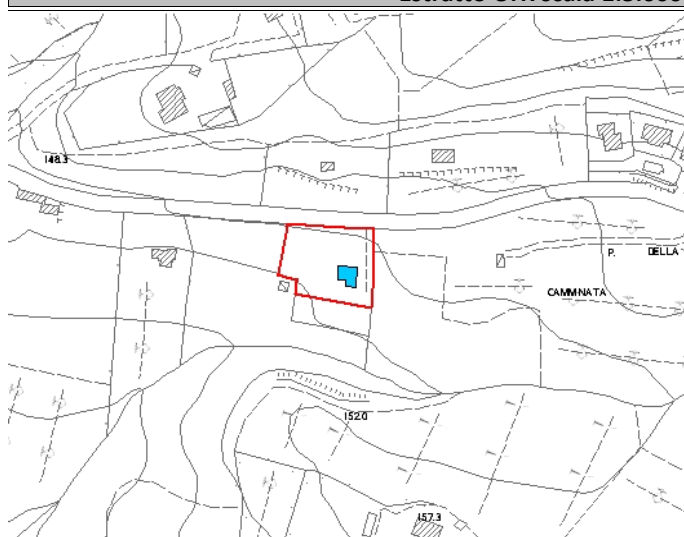

Legenda

- E.R.V. - Edifici di rilevante valore sotto il profilo storico, architettonico e ambientale
- E.Va. - Edifici di valore sotto il profilo storico, architettonico e ambientale
- E.E.V. - Edifici con elementi di valore sotto il profilo storico, architettonico e ambientale
- E.S.V. - Edifici di scarso valore sotto il profilo storico, architettonico ed ambientale
- Edifici degradati
- Area di pertinenza

Articoli di riferimento

E.S.V. - Art. 17.4 NTA

OGGETTO

Tipo di Fabbricato	Stato d'Uso
Abitazione	Stagionale

CARATTERI ARCHITETTONICI TIPOLOGICI

Strutture

Muri Portanti
C.A.-Laterizio
Copertura
C.A.-Laterizio
Scale Esterne
C.A.-Laterizio

Finiture

Murarie
Intonaco
Manto
Marsigliesi
Infissi
Legno

Descrizione

Edificio relativamente recente ad un piano fuori terra; tramite pochi scalini si accede al porticato laterale, quindi all'ingresso dell'edificio; copertura a capanna

Emergenze

Basamento rivestito in pietra

Stato di Conservazione

Buono

Vincoli esistenti

- | | |
|--|--|
| <input type="checkbox"/> Beni architettonici (Parte II del D.Lgs. 42/2004) | <input type="checkbox"/> I territori contermini ai laghi (art. 142; c.1; lett.b; D.Lgs. 42/2004) |
| <input type="checkbox"/> S.I.C. Siti di Interesse comuntario | <input type="checkbox"/> I fiumi, i torrenti, i corsi d'acqua (art. 142; c.1; lett.c; D.Lgs. 42/2004) |
| <input checked="" type="checkbox"/> Idrogeologico (Art.1-16 R.D.L. del 1923) | <input type="checkbox"/> I territori coperti da foreste e boschi (art. 142; c.1; lett.g; D.Lgs. 42/2004) |
| <input type="checkbox"/> Rispetto Cimiteriale (R.D. n.1265/34) | <input type="checkbox"/> Le zone di interesse archeologico (art. 142; c.1; lett.m; D.Lgs. 42/2004) |

NOTE E PRESCRIZIONI:

FOTO1:



FOTO2:



Ortofoto scala 1:5.000:



SEZIONE GENERALE

Strumento di rilevamento		N° Scheda	
Regolamento Urbanistico (Approvato con Del. C.C. n.45 del 19.12.2002)		Fg. Catastale	Progressivo
		7	21
Località		U.T.O.E.	
La Camminata		2.B.2 Pesanti - Argillosi	
Via / Piazza	N°		
via della Camminata	13		
Denominazione		Fg. Catastale	Part. Catastale
/		7	253
Probabile Datazione	Catasto Granducale	Collocazione Territoriale	
	Assente	Territorio agricolo	

Estratto Catastale scala 1:5.000

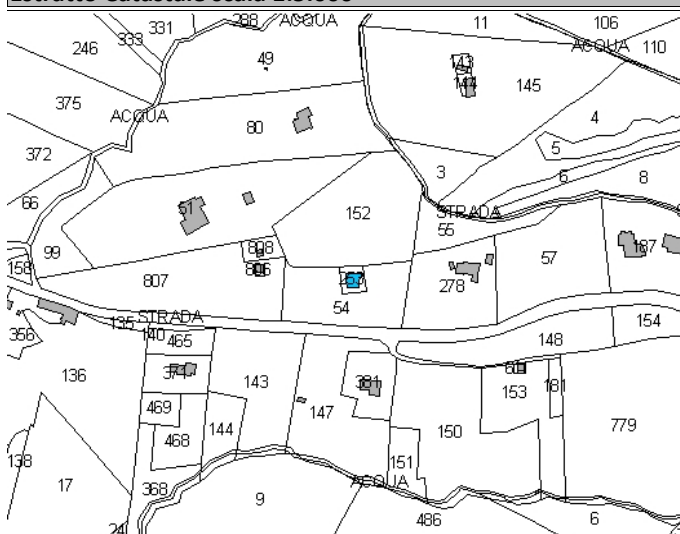

Estratto CTR scala 1:5.000

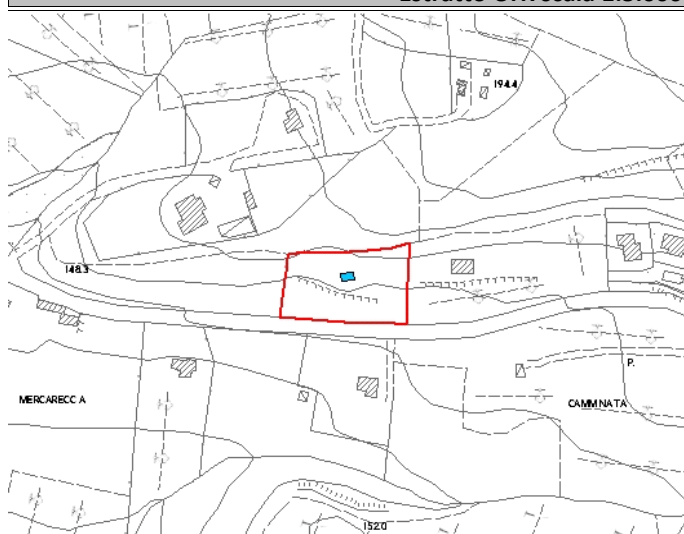

Legenda	Articoli di riferimento
<ul style="list-style-type: none"> E.R.V. - Edifici di rilevante valore sotto il profilo storico, architettonico e ambientale E.Va. - Edifici di valore sotto il profilo storico, architettonico e ambientale E.E.V. - Edifici con elementi di valore sotto il profilo storico, architettonico e ambientale E.S.V. - Edifici di scarso valore sotto il profilo storico, architettonico ed ambientale Edifici degradati Area di pertinenza 	E.S.V. - Art. 17.4 NTA

OGGETTO

Tipo di Fabbricato	Stato d'Uso
Abitazione	Idoneo

CARATTERI ARCHITETTONICI TIPOLOGICI

Strutture	Finiture
Muri Portanti	Murarie
Mista	Intonaco
Copertura	Manto
C.A.-Laterizio	Portoghesi
Scale Esterne	Infissi
	Alluminio

Descrizione

Edificio a solo PT con copertura a capanna; vi si accede solo a piedi tramite scalini in c.a. incastrati nella terra

Emergenze

/

Stato di Conservazione

Buono

Vincoli esistenti

- | | |
|--|---|
| <input type="checkbox"/> Beni architettonici (Parte II del D.Lgs. 42/2004) | <input type="checkbox"/> I territori contermini ai laghi (art. 142; c.1; lett.b; D.Lgs. 42/2004) |
| <input type="checkbox"/> S.I.C. Siti di Interesse comuntario | <input type="checkbox"/> I fiumi, i torrenti, i corsi d'acqua (art. 142; c.1; lett.c; D.Lgs. 42/2004) |
| <input checked="" type="checkbox"/> Idrogeologico (Art.1-16 R.D.L. del 1923) | <input type="checkbox"/> I territori coperti da foreste e boschi (art. 142; c.1; lett.g; D.Lgs. 42/2004) |
| <input type="checkbox"/> Rispetto Cimiteriale (R.D. n.1265/34) | <input checked="" type="checkbox"/> Le zone di interesse archeologico (art. 142; c.1; lett.m; D.Lgs. 42/2004) |

NOTE E PRESCRIZIONI:

FOTO1:



FOTO2:

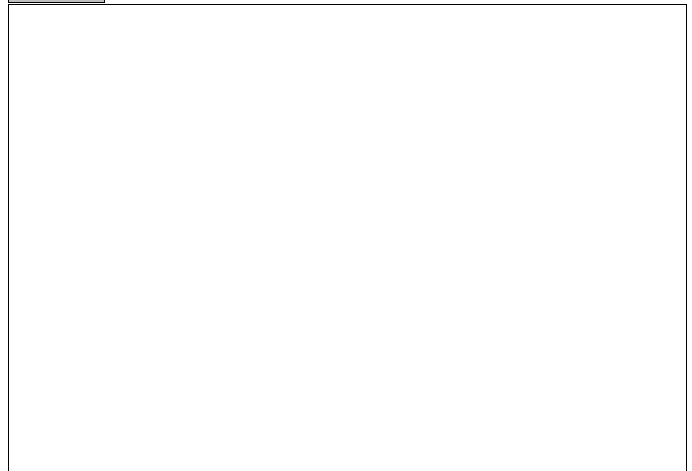

Ortofoto scala 1:5.000:

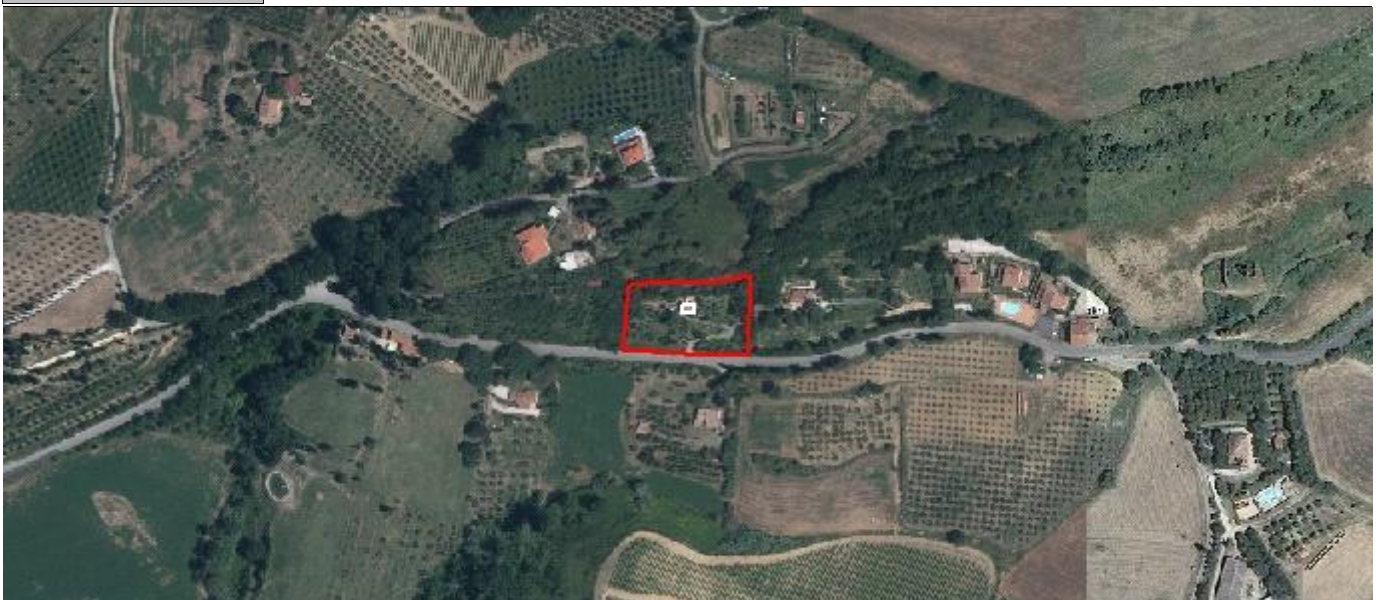

SEZIONE GENERALE

Strumento di rilevamento Regolamento Urbanistico (Approvato con Del. C.C. n.45 del 19.12.2002)		N° Scheda	
Località La Camminata		Fg. Catastale 7	Progressivo 22
Via / Piazza via della Camminata	N° 17,19	U.T.O.E. R2 Area di Recupero "La Ninfea"	
Denominazione La Ninfea o Podere della Camminata		Fg. Catastale 7	Part. Catastale 187,305,222
Probabile Datazione prima del 1821	Catasto Granducale Presente dissimile	Collocazione Territoriale Territorio Urbanizzato (art. 224, L.R. 65/2014)	

Estratto Catastale scala 1:5.000

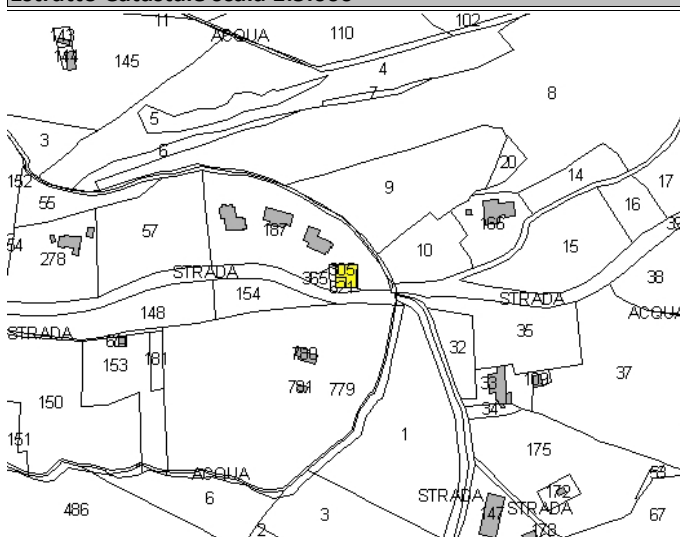

Estratto CTR scala 1:5.000

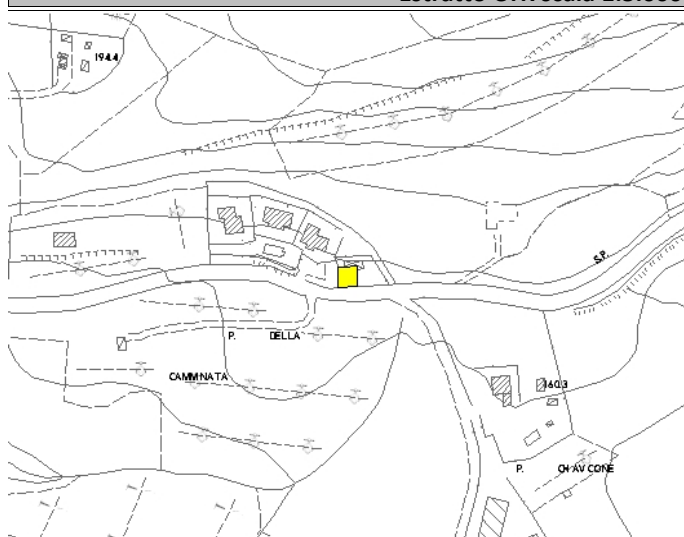

Legenda

- E.R.V. - Edifici di rilevante valore sotto il profilo storico, architettonico e ambientale
- E.Va. - Edifici di valore sotto il profilo storico, architettonico e ambientale
- E.E.V. - Edifici con elementi di valore sotto il profilo storico, architettonico e ambientale
- E.S.V. - Edifici di scarso valore sotto il profilo storico, architettonico ed ambientale
- Edifici degradati
- Area di pertinenza

Articoli di riferimento

E.Va. - Art. 17.2 NTA

OGGETTO

Tipo di Fabbricato Abitazione	Stato d'Uso Idoneo
---	------------------------------

CARATTERI ARCHITETTONICI TIPOLOGICI

Strutture

Muri Portanti Mista
Copertura C.A.-Laterizio
Scale Esterne

Finiture

Murarie Pietra a Vista
Manto Coppi
Infissi Legno

Descrizione

L'edificio, che si trova lungo la via della Camminata, con ingresso diretto dalla strada, è composto da almeno tre unità residenziali. Sul retro presenza di capannoni e baracche in eternit e lamiera in stato di abbandono: ex-dancing all'aperto "La Ninfea"

Emergenze

Portale in pietra con incisione

Stato di Conservazione

Mediocre

Vincoli esistenti

Beni architettonici (Parte II del D.Lgs. 42/2004)

S.I.C. Siti di Interesse comuntario

Idrogeologico (Art.1-16 R.D.L. del 1923)

Rispetto Cimiteriale (R.D. n.1265/34)

I territori contermini ai laghi (art. 142; c.1; lett.b; D.Lgs. 42/2004)

I fiumi, i torrenti, i corsi d'acqua (art. 142; c.1; lett.c; D.Lgs. 42/2004)

I territori coperti da foreste e boschi (art. 142; c.1; lett.g; D.Lgs. 42/2004)

Le zone di interesse archeologico (art. 142; c.1; lett.m; D.Lgs. 42/2004)

NOTE E PRESCRIZIONI:

VEDI R2

FOTO1:



FOTO2:

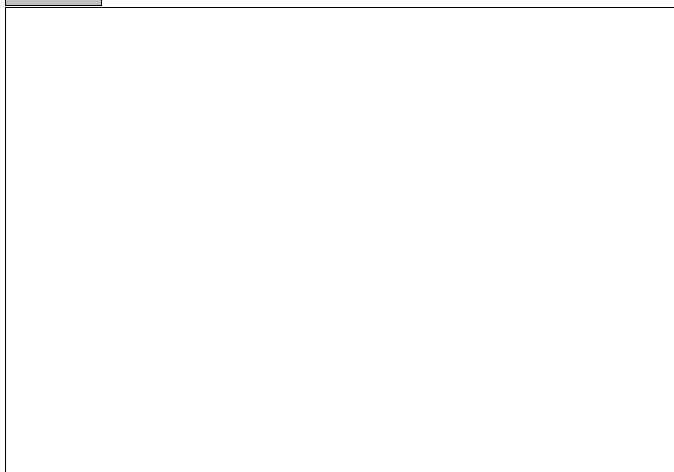

Ortofoto scala 1:5.000:



SEZIONE GENERALE

Strumento di rilevamento		N° Scheda	
Regolamento Urbanistico (Approvato con Del. C.C. n.45 del 19.12.2002)		Fg. Catastale	Progressivo
Località		7	23
Via / Piazza		N°	U.T.O.E.
via dei Quadri		15-33	3.A.1 Casale Capoluogo
Denominazione		Fg. Catastale	Part. Catastale
/		7	264
Probabile Datazione	Catasto Granducale	Collocazione Territoriale	
		Territorio Urbanizzato (art. 224, L.R. 65/2014)	

Estratto Catastale scala 1:5.000

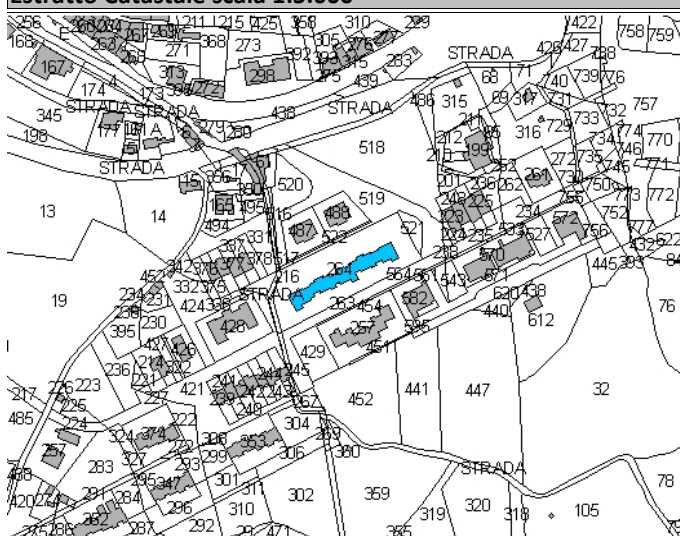

Estratto CTR scala 1:5.000

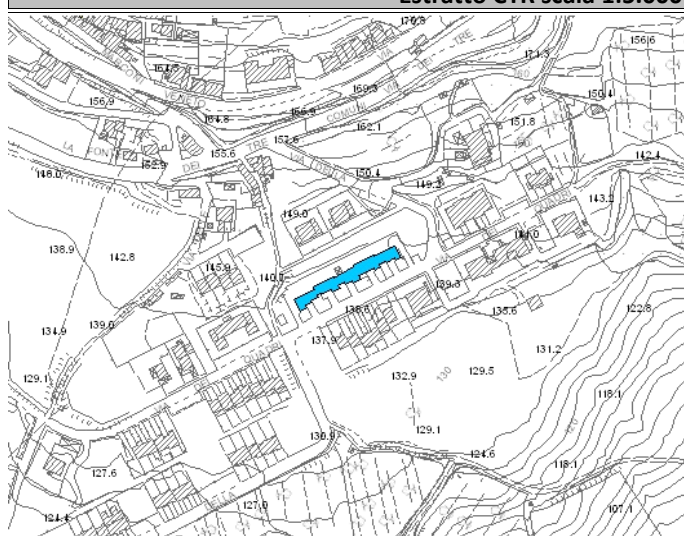

Legenda

- E.R.V. - Edifici di rilevante valore sotto il profilo storico, architettonico e ambientale
- E.Va. - Edifici di valore sotto il profilo storico, architettonico e ambientale
- E.E.V. - Edifici con elementi di valore sotto il profilo storico, architettonico e ambientale
- E.S.V. - Edifici di scarso valore sotto il profilo storico, architettonico ed ambientale
- Edifici degradati
- Area di pertinenza

Articoli di riferimento

E.S.V. - Art. 17.4 NTA

OGGETTO

Tipo di Fabbricato	Stato d'Uso
Abitazione	Idoneo

CARATTERI ARCHITETTONICI TIPOLOGICI

Strutture	Finiture
Muri Portanti	Murarie
C.A.-Laterizio	Intonaco
Copertura	Manto
C.A.-Laterizio	Portoghesi
Scale Esterne	Infissi
	Legno

Descrizione

Blocco di case a schiera relativamente recente, costituito da dieci volumi. Si sviluppa su due livelli fuori terra e si presenta come il blocco più diversificato della zona dei Quadri per le aperture ad arco dei garage al PT e per l'articolazione dei volumi che lo compongono. Copertura a capanna e falde inclinate. Giardino antistante in lieve pendenza; assenza di muro di cinta

Emergenze

/

Stato di Conservazione

Buono

Vincoli esistenti

Beni architettonici (Parte II del D.Lgs. 42/2004)

S.I.C. Siti di Interesse comuntario

Idrogeologico (Art.1-16 R.D.L. del 1923)

Rispetto Cimiteriale (R.D. n.1265/34)

I territori contermini ai laghi (art. 142; c.1; lett.b; D.Lgs. 42/2004)

I fiumi, i torrenti, i corsi d'acqua (art. 142; c.1; lett.c; D.Lgs. 42/2004)

I territori coperti da foreste e boschi (art. 142; c.1; lett.g; D.Lgs. 42/2004)

Le zone di interesse archeologico (art. 142; c.1; lett.m; D.Lgs. 42/2004)

NOTE E PRESCRIZIONI:

FOTO1:



FOTO2:



Ortofoto scala 1:5.000:



SEZIONE GENERALE

Strumento di rilevamento		N° Scheda	
Regolamento Urbanistico (Approvato con Del. C.C. n.45 del 19.12.2002)		Fg. Catastale	Progressivo
Località		7	24
Via / Piazza		N°	U.T.O.E.
via dei Quadri		14-26	3.A.1 Casale Capoluogo
Denominazione		Fg. Catastale	Part. Catastale
/		7	257
Probabile Datazione	Catasto Granducale	Collocazione Territoriale	
	Assente	Territorio Urbanizzato (art. 224, L.R. 65/2014)	

Estratto Catastale scala 1:5.000

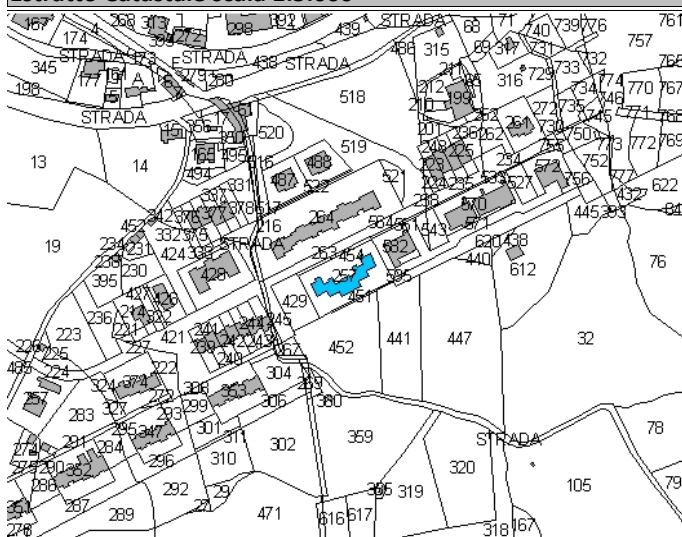

Estratto CTR scala 1:5.000

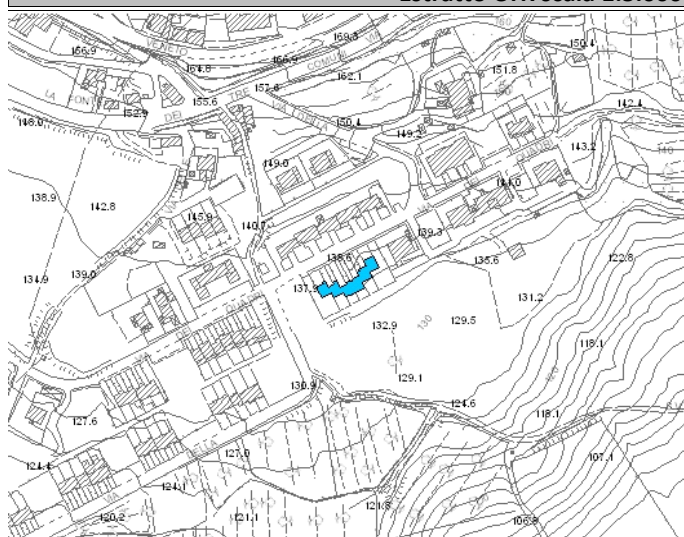

Legenda

- E.R.V. - Edifici di rilevante valore sotto il profilo storico, architettonico e ambientale
- E.Va. - Edifici di valore sotto il profilo storico, architettonico e ambientale
- E.E.V. - Edifici con elementi di valore sotto il profilo storico, architettonico e ambientale
- E.S.V. - Edifici di scarso valore sotto il profilo storico, architettonico ed ambientale
- Edifici degradati
- Area di pertinenza

Articoli di riferimento

E.S.V. - Art. 17.4 NTA

OGGETTO

Tipo di Fabbricato	Stato d'Uso
Abitazione	Idoneo

CARATTERI ARCHITETTONICI TIPOLOGICI

Strutture	Finiture
Muri Portanti	Murarie
C.A.-Laterizio	Intonaco
Copertura	Manto
C.A.-Laterizio	Portoghesi
Scale Esterne	Infissi
	Legno

Descrizione

Blocco di case a schiera relativamente recente, costituito da dieci volumi. Si sviluppa su due livelli fuori terra più parte seminterrata adibita a garage, con accesso tramite scivolo. Copertura a capanna più tettoine in corrispondenza degli ingressi. Giardino antistante

Emergenze

/

Stato di Conservazione

Buono

Vincoli esistenti

- | | |
|--|--|
| <input type="checkbox"/> Beni architettonici (Parte II del D.Lgs. 42/2004) | <input type="checkbox"/> I territori contermini ai laghi (art. 142; c.1; lett.b; D.Lgs. 42/2004) |
| <input type="checkbox"/> S.I.C. Siti di Interesse comuntario | <input type="checkbox"/> I fiumi, i torrenti, i corsi d'acqua (art. 142; c.1; lett.c; D.Lgs. 42/2004) |
| <input checked="" type="checkbox"/> Idrogeologico (Art.1-16 R.D.L. del 1923) | <input type="checkbox"/> I territori coperti da foreste e boschi (art. 142; c.1; lett.g; D.Lgs. 42/2004) |
| <input type="checkbox"/> Rispetto Cimiteriale (R.D. n.1265/34) | <input type="checkbox"/> Le zone di interesse archeologico (art. 142; c.1; lett.m; D.Lgs. 42/2004) |

NOTE E PRESCRIZIONI:

FOTO1:



FOTO2:



Ortofoto scala 1:5.000:



SEZIONE GENERALE

Strumento di rilevamento		N° Scheda	
Regolamento Urbanistico (Approvato con Del. C.C. n.45 del 19.12.2002)		Fg. Catastale	Progressivo
Località		7	25
I Quadri		U.T.O.E.	
Via / Piazza		3.A.1 Casale Capoluogo	
via dei Quadri		N°	
37-43		Fg. Catastale	
Denominazione		Part. Catastale	
/		7	
Probabile Datazione		Collocazione Territoriale	
Assente		Territorio Urbanizzato (art. 224, L.R. 65/2014)	

Estratto Catastale scala 1:5.000

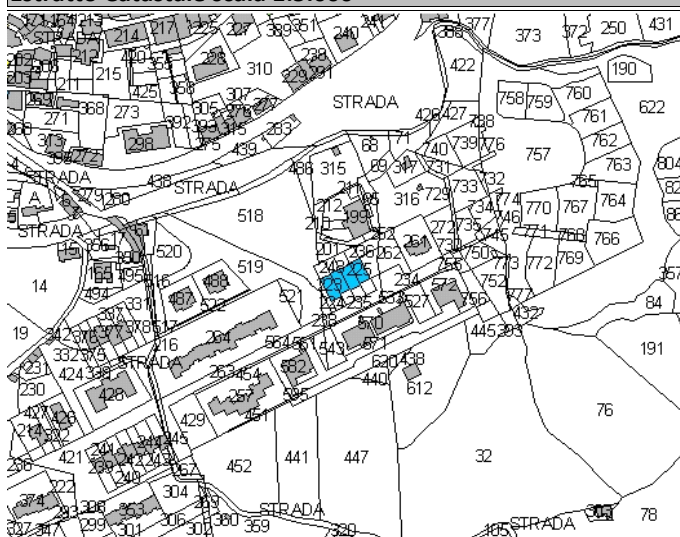

Estratto CTR scala 1:5.000

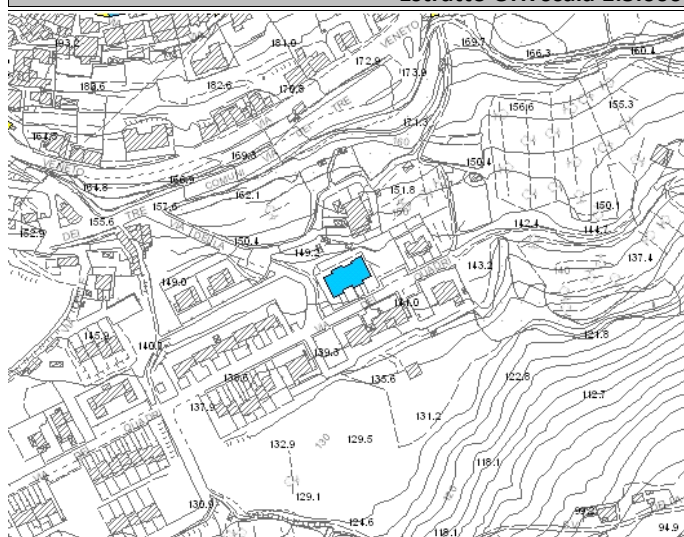

Legenda

- E.R.V. - Edifici di rilevante valore sotto il profilo storico, architettonico e ambientale
- E.Va. - Edifici di valore sotto il profilo storico, architettonico e ambientale
- E.E.V. - Edifici con elementi di valore sotto il profilo storico, architettonico e ambientale
- E.S.V. - Edifici di scarso valore sotto il profilo storico, architettonico ed ambientale
- Edifici degradati
- Area di pertinenza

Articoli di riferimento

E.S.V. - Art. 17.4 NTA

OGGETTO

Tipo di Fabbricato	Stato d'Uso
Abitazione	Idoneo

CARATTERI ARCHITETTONICI TIPOLOGICI

Strutture	Finiture
Muri Portanti	Murarie
C.A.-Laterizio	Intonaco
Copertura	Manto
C.A.-Laterizio	Portoghesi
Scale Esterne	Infissi
	Legno

Descrizione

Blocco di case a schiera relativamente recente, costituito da quattro volumi. Si sviluppa su due livelli fuori terra di cui il PT adibito a garage; balconi che corrono al 1P lungo tutta la facciata. Copertura a capanna con manto in portoghesi. Giardino antistante e muro di cinta

Emergenze

/

Stato di Conservazione

Buono

Vincoli esistenti

Beni architettonici (Parte II del D.Lgs. 42/2004)

S.I.C. Siti di Interesse comuntario

Idrogeologico (Art.1-16 R.D.L. del 1923)

Rispetto Cimiteriale (R.D. n.1265/34)

I territori contermini ai laghi (art. 142; c.1; lett.b; D.Lgs. 42/2004)

I fiumi, i torrenti, i corsi d'acqua (art. 142; c.1; lett.c; D.Lgs. 42/2004)

I territori coperti da foreste e boschi (art. 142; c.1; lett.g; D.Lgs. 42/2004)

Le zone di interesse archeologico (art. 142; c.1; lett.m; D.Lgs. 42/2004)

NOTE E PRESCRIZIONI:

FOTO1:



FOTO2:



Ortofoto scala 1:5.000:



SEZIONE GENERALE

Strumento di rilevamento		N° Scheda	
Regolamento Urbanistico (Approvato con Del. C.C. n.45 del 19.12.2002)		Fg. Catastale	Progressivo
Località		7	26
I Quadri		U.T.O.E.	
Via / Piazza	N°	3.A.1 Casale Capoluogo	
via dei Quadri		Fg. Catastale	Part. Catastale
Denominazione		7	75
/		Collocazione Territoriale	
Probabile Datazione	Catasto Granducale	Territorio Urbanizzato (art. 224, L.R. 65/2014)	

Estratto Catastale scala 1:5.000

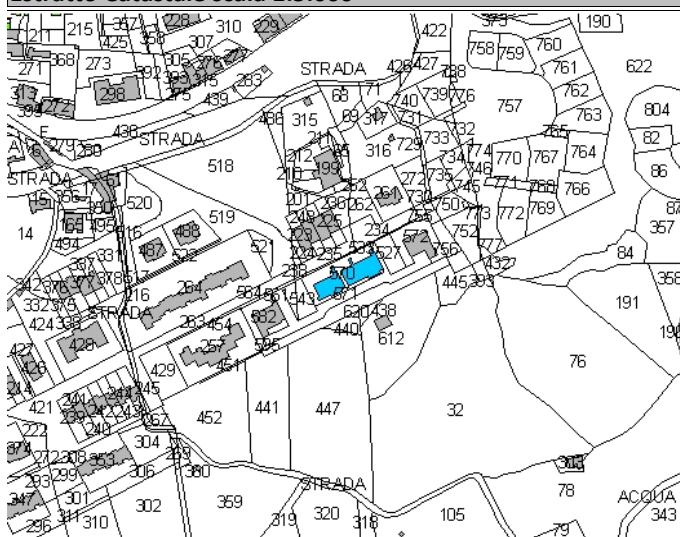

Estratto CTR scala 1:5.000

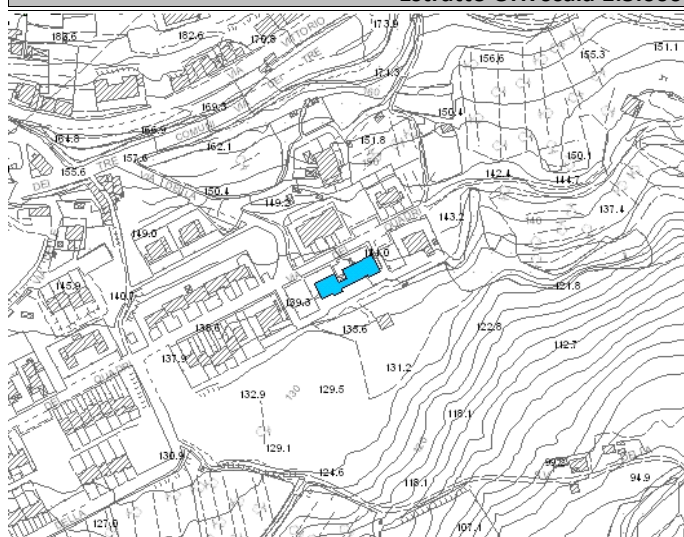

Legenda

- E.R.V. - Edifici di rilevante valore sotto il profilo storico, architettonico e ambientale
- E.Va. - Edifici di valore sotto il profilo storico, architettonico e ambientale
- E.E.V. - Edifici con elementi di valore sotto il profilo storico, architettonico e ambientale
- E.S.V. - Edifici di scarso valore sotto il profilo storico, architettonico ed ambientale
- Edifici degradati
- Area di pertinenza

Articoli di riferimento

E.S.V. - Art. 17.4 NTA

OGGETTO

Tipo di Fabbricato	Stato d'Uso
Baracca	

CARATTERI ARCHITETTONICI TIPOLOGICI

Strutture

Muri Portanti
Mattoni
Copertura
Scale Esterne

Finiture

Murarie
Intonaco e Blocchi a vista
Manto
Eternit
Infissi
Legno

Descrizione

Baracca in blocchi di cemento a solo PT, probabilmente a servizio del terreno di pertinenza (coltivato a vigna ed ulivi). Copertura ad una falda in eternit; finitura esterna in parte ad intonaco in parte a blocchi a vista. Annessi di struttura precaria nelle immediate vicinanze. Completamente invasa dalla vegetazione

Emergenze

/

Stato di Conservazione

Mediocre

Vincoli esistenti

- | | |
|--|--|
| <input type="checkbox"/> Beni architettonici (Parte II del D.Lgs. 42/2004) | <input type="checkbox"/> I territori contermini ai laghi (art. 142; c.1; lett.b; D.Lgs. 42/2004) |
| <input type="checkbox"/> S.I.C. Siti di Interesse comuntario | <input type="checkbox"/> I fiumi, i torrenti, i corsi d'acqua (art. 142; c.1; lett.c; D.Lgs. 42/2004) |
| <input checked="" type="checkbox"/> Idrogeologico (Art.1-16 R.D.L. del 1923) | <input type="checkbox"/> I territori coperti da foreste e boschi (art. 142; c.1; lett.g; D.Lgs. 42/2004) |
| <input type="checkbox"/> Rispetto Cimiteriale (R.D. n.1265/34) | <input type="checkbox"/> Le zone di interesse archeologico (art. 142; c.1; lett.m; D.Lgs. 42/2004) |

NOTE E PRESCRIZIONI:

FOTO1:



FOTO2:



Ortofoto scala 1:5.000:



SEZIONE GENERALE

Strumento di rilevamento Regolamento Urbanistico (Approvato con Del. C.C. n.45 del 19.12.2002)		N° Scheda	
Località /		Fg. Catastale 7	Progressivo 27
Via / Piazza via delle Vignacce	N° 	U.T.O.E. 3.A.1 Casale Capoluogo	
Denominazione /		Fg. Catastale 7	Part. Catastale 199
Probabile Datazione 	Catasto Granducale 	Collocazione Territoriale Territorio Urbanizzato (art. 224, L.R. 65/2014)	

Estratto Catastale scala 1:5.000

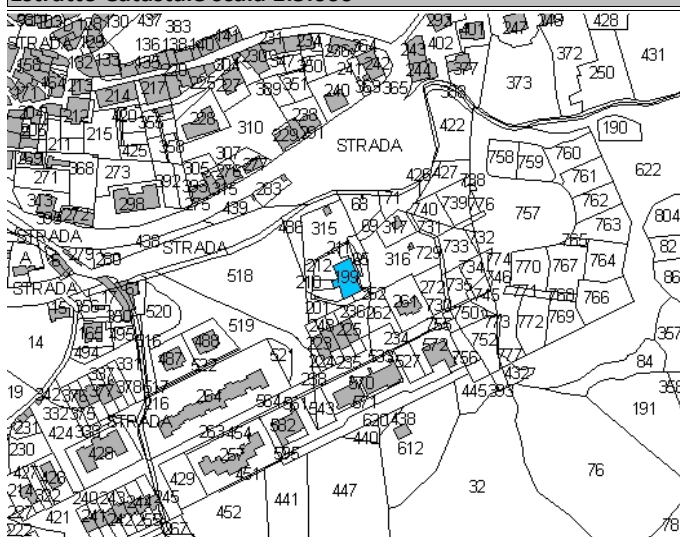

Estratto CTR scala 1:5.000



Legenda

- E.R.V. - Edifici di rilevante valore sotto il profilo storico, architettonico e ambientale
- E.Va. - Edifici di valore sotto il profilo storico, architettonico e ambientale
- E.E.V. - Edifici con elementi di valore sotto il profilo storico, architettonico e ambientale
- E.S.V. - Edifici di scarso valore sotto il profilo storico, architettonico ed ambientale
- Edifici degradati
- Area di pertinenza

Articoli di riferimento

E.S.V. - Art. 17.4 NTA

OGGETTO

Tipo di Fabbricato Abitazione	Stato d'Uso Idoneo
---	------------------------------

CARATTERI ARCHITETTONICI TIPOLOGICI

Strutture

Muri Portanti C.A.-Laterizio
Copertura C.A.-Laterizio
Scale Esterne

Finiture

Murarie Intonaco
Manto Marsigliesi
Infissi Legno

Descrizione

Edificio a volumetria compatta costruito sulla pendenza del terreno, costituito da due livelli fuori terra più mansarda e garage nella parte seminterrata. Copertura a padiglione, manto in marsigliesi. Terrapieno, verso valle, in blocchi di cemento lasciati a vista

Emergenze

/

Stato di Conservazione

Buono

Vincoli esistenti

Beni architettonici (Parte II del D.Lgs. 42/2004)

S.I.C. Siti di Interesse comuntario

Idrogeologico (Art.1-16 R.D.L. del 1923)

Rispetto Cimiteriale (R.D. n.1265/34)

I territori contermini ai laghi (art. 142; c.1; lett.b; D.Lgs. 42/2004)

I fiumi, i torrenti, i corsi d'acqua (art. 142; c.1; lett.c; D.Lgs. 42/2004)

I territori coperti da foreste e boschi (art. 142; c.1; lett.g; D.Lgs. 42/2004)

Le zone di interesse archeologico (art. 142; c.1; lett.m; D.Lgs. 42/2004)

NOTE E PRESCRIZIONI:

FOTO1:



FOTO2:



Ortofoto scala 1:5.000:



SEZIONE GENERALE

Strumento di rilevamento		N° Scheda	
Regolamento Urbanistico (Approvato con Del. C.C. n.45 del 19.12.2002)		Fg. Catastale	Progressivo
		7	28
Località		U.T.O.E.	
I Quadri		3.A.1 Casale Capoluogo	
Via / Piazza	N°		
via dei Quadri	45,47		
Denominazione		Fg. Catastale	Part. Catastale
/		7	264
Probabile Datazione	Catasto Granducale	Collocazione Territoriale	
	Assente	Territorio Urbanizzato (art. 224, L.R. 65/2014)	

Estratto Catastale scala 1:5.000

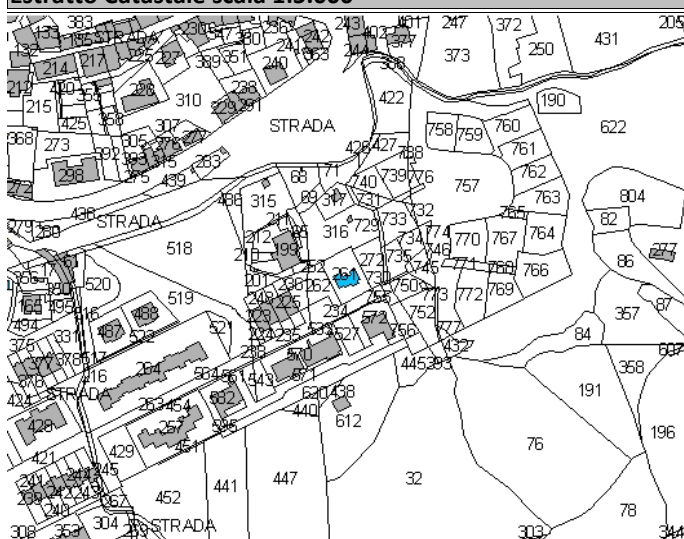

Estratto CTR scala 1:5.000

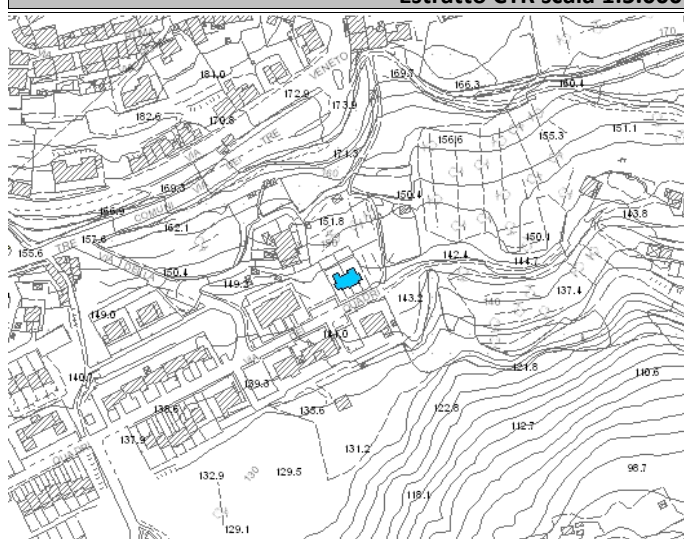

Legenda

- E.R.V. - Edifici di rilevante valore sotto il profilo storico, architettonico e ambientale
- E.Va. - Edifici di valore sotto il profilo storico, architettonico e ambientale
- E.E.V. - Edifici con elementi di valore sotto il profilo storico, architettonico e ambientale
- E.S.V. - Edifici di scarso valore sotto il profilo storico, architettonico ed ambientale
- Edifici degradati
- Area di pertinenza

Articoli di riferimento

E.S.V. - Art. 17.4 NTA

OGGETTO

Tipo di Fabbricato	Stato d'Uso
Abitazione	Idoneo

CARATTERI ARCHITETTONICI TIPOLOGICI

Strutture

Muri Portanti
C.A.-Laterizio
Copertura
C.A.-Laterizio
Scale Esterne
C.A.-Laterizio

Finiture

Murarie
Intonaco
Manto
Portoghesi
Infissi
Legno e Alluminio

Descrizione

Blocco di case a schiera relativamente recente, costituito da due volumi. Si sviluppa su tre livelli fuori terra: PT, di altezza insufficiente, adibito a garage, mentre il 1P e 2P abitazione. Il 1P si raggiunge tramite scala esterna in c.a.-laterizio. Copertura a capanna più tettoine in corrispondenza degli ingressi; balconi lungo il prospetto al 2P. Giardino antistante

Emergenze

/

Stato di Conservazione

Buono

Vincoli esistenti

- | | |
|--|--|
| <input type="checkbox"/> Beni architettonici (Parte II del D.Lgs. 42/2004) | <input type="checkbox"/> I territori contermini ai laghi (art. 142; c.1; lett.b; D.Lgs. 42/2004) |
| <input type="checkbox"/> S.I.C. Siti di Interesse comuntario | <input type="checkbox"/> I fiumi, i torrenti, i corsi d'acqua (art. 142; c.1; lett.c; D.Lgs. 42/2004) |
| <input checked="" type="checkbox"/> Idrogeologico (Art.1-16 R.D.L. del 1923) | <input type="checkbox"/> I territori coperti da foreste e boschi (art. 142; c.1; lett.g; D.Lgs. 42/2004) |
| <input type="checkbox"/> Rispetto Cimiteriale (R.D. n.1265/34) | <input type="checkbox"/> Le zone di interesse archeologico (art. 142; c.1; lett.m; D.Lgs. 42/2004) |

NOTE E PRESCRIZIONI:

FOTO1:



FOTO2:



Ortofoto scala 1:5.000:



SEZIONE GENERALE

Strumento di rilevamento

Regolamento Urbanistico (Approvato con Del. C.C. n.45 del 19.12.2002)

N° Scheda

Fg. Catastale	Progressivo
7	29

Località

Via / Piazza

via della Pieve

N°

4

U.T.O.E.

3.A.1 Casale Capoluogo

Denominazione

Fg. Catastale

7

Part. Catastale

197

Probabile Datazione

Catasto Granducale

Collocazione Territoriale

Territorio Urbanizzato (art. 224, L.R. 65/2014)

Estratto Catastale scala 1:5.000

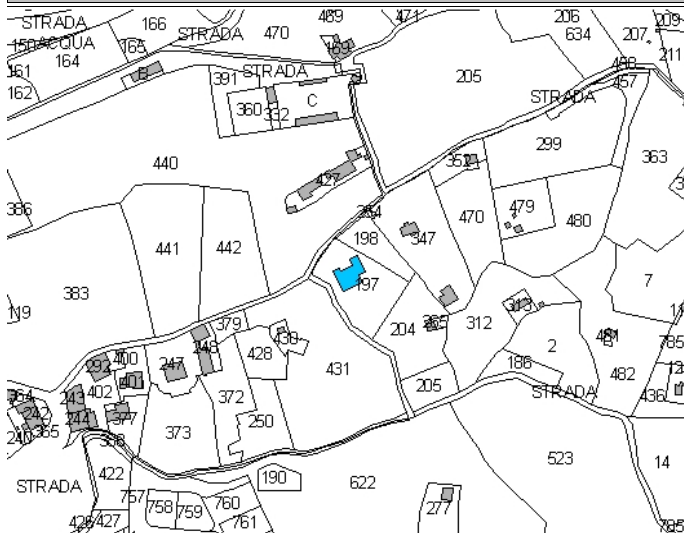

Estratto CTR scala 1:5.000

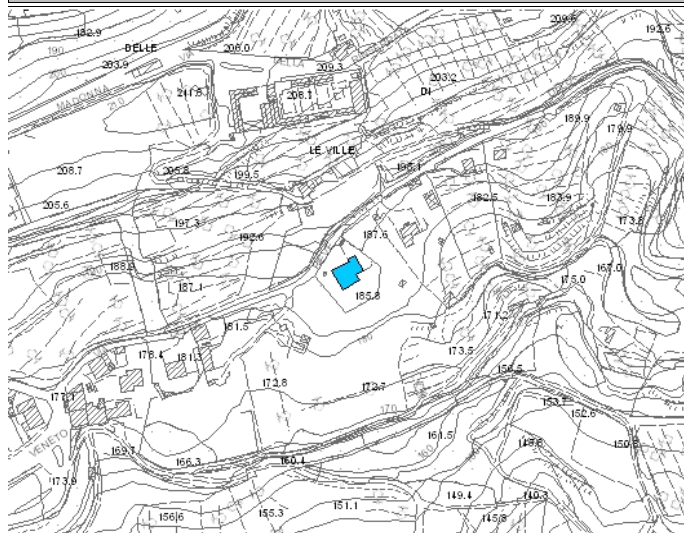

Legenda

- E.R.V. - Edifici di rilevante valore sotto il profilo storico, architettonico e ambientale
- E.Va. - Edifici di valore sotto il profilo storico, architettonico e ambientale
- E.E.V. - Edifici con elementi di valore sotto il profilo storico, architettonico e ambientale
- E.S.V. - Edifici di scarso valore sotto il profilo storico, architettonico ed ambientale
- ⋯ Edifici degradati
- Area di pertinenza

Articoli di riferimento

E.S.V. - Art. 17.4 NTA

OGGETTO

Tipo di Fabbricato

Stato d'Uso

CARATTERI ARCHITETTONICI TIPOLOGICI

Strutture

Muri Portanti

Copertura

Scale Esterne

Finiture

Murarie

Manto

Infissi

Descrizione

--

Emergenze

--

Stato di Conservazione

--

Vincoli esistenti

- | | |
|--|--|
| <input type="checkbox"/> Beni architettonici (Parte II del D.Lgs. 42/2004) | <input type="checkbox"/> I territori contermini ai laghi (art. 142; c.1; lett.b; D.Lgs. 42/2004) |
| <input type="checkbox"/> S.I.C. Siti di Interesse comuntario | <input type="checkbox"/> I fiumi, i torrenti, i corsi d'acqua (art. 142; c.1; lett.c; D.Lgs. 42/2004) |
| <input checked="" type="checkbox"/> Idrogeologico (Art.1-16 R.D.L. del 1923) | <input type="checkbox"/> I territori coperti da foreste e boschi (art. 142; c.1; lett.g; D.Lgs. 42/2004) |
| <input type="checkbox"/> Rispetto Cimiteriale (R.D. n.1265/34) | <input type="checkbox"/> Le zone di interesse archeologico (art. 142; c.1; lett.m; D.Lgs. 42/2004) |

NOTE E PRESCRIZIONI:

--

FOTO1:



FOTO2:



Ortofoto scala 1:5.000:



SEZIONE GENERALE

Strumento di rilevamento		N° Scheda	
Regolamento Urbanistico (Approvato con Del. C.C. n.45 del 19.12.2002)		Fg. Catastale	Progressivo
Località		7	30
I Quadri		U.T.O.E.	
Via / Piazza	N°	3.A.1 Casale Capoluogo	
via della Fornace		Fg. Catastale	Part. Catastale
Denominazione		7	?359,360
/		Collocazione Territoriale	
Probabile Datazione	Catasto Granducale	Territorio Urbanizzato (art. 224, L.R. 65/2014)	
	Assente		

Estratto Catastale scala 1:5.000

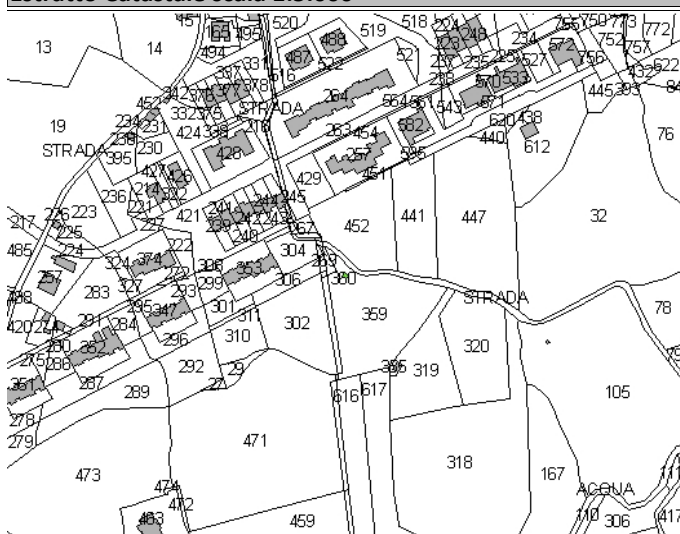

Estratto CTR scala 1:5.000

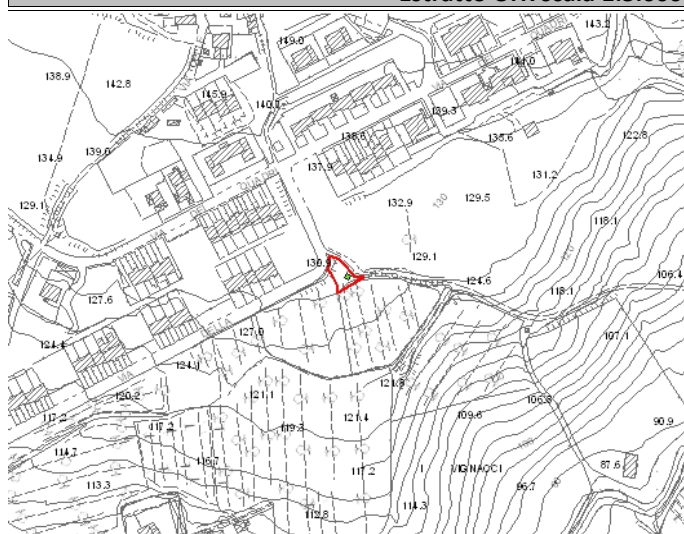

Legenda	Articoli di riferimento
<ul style="list-style-type: none"> ■ E.R.V. - Edifici di rilevante valore sotto il profilo storico, architettonico e ambientale ■ E.Va. - Edifici di valore sotto il profilo storico, architettonico e ambientale ■ E.E.V. - Edifici con elementi di valore sotto il profilo storico, architettonico e ambientale ■ E.S.V. - Edifici di scarso valore sotto il profilo storico, architettonico ed ambientale ⋯ Edifici degradati □ Area di pertinenza 	E.E.V. - Art. 17.3 NTA

OGGETTO

Tipo di Fabbricato	Stato d'Uso
Annesso agricolo	Stagionale

CARATTERI ARCHITETTONICI TIPOLOGICI

Strutture	Finiture
Muri Portanti	Murarie
Mattoni	Pietra a Vista
Copertura	Manto
C.A.-Laterizio	Portoghesi
Scale Esterne	Infissi
	Legno

Descrizione

Edificioda poco finito di costruire;a solo PT in blocchi di laterizio con copertura a capanna.

Emergenze

/

Stato di Conservazione

Buono

Vincoli esistenti

Beni architettonici (Parte II del D.Lgs. 42/2004)

S.I.C. Siti di Interesse comuntario

Idrogeologico (Art.1-16 R.D.L. del 1923)

Rispetto Cimiteriale (R.D. n.1265/34)

I territori contermini ai laghi (art. 142; c.1; lett.b; D.Lgs. 42/2004)

I fiumi, i torrenti, i corsi d'acqua (art. 142; c.1; lett.c; D.Lgs. 42/2004)

I territori coperti da foreste e boschi (art. 142; c.1; lett.g; D.Lgs. 42/2004)

Le zone di interesse archeologico (art. 142; c.1; lett.m; D.Lgs. 42/2004)

NOTE E PRESCRIZIONI:

Il fabbricato non è presente sulla cart. Catastale

FOTO1:



FOTO2:



Ortofoto scala 1:5.000:

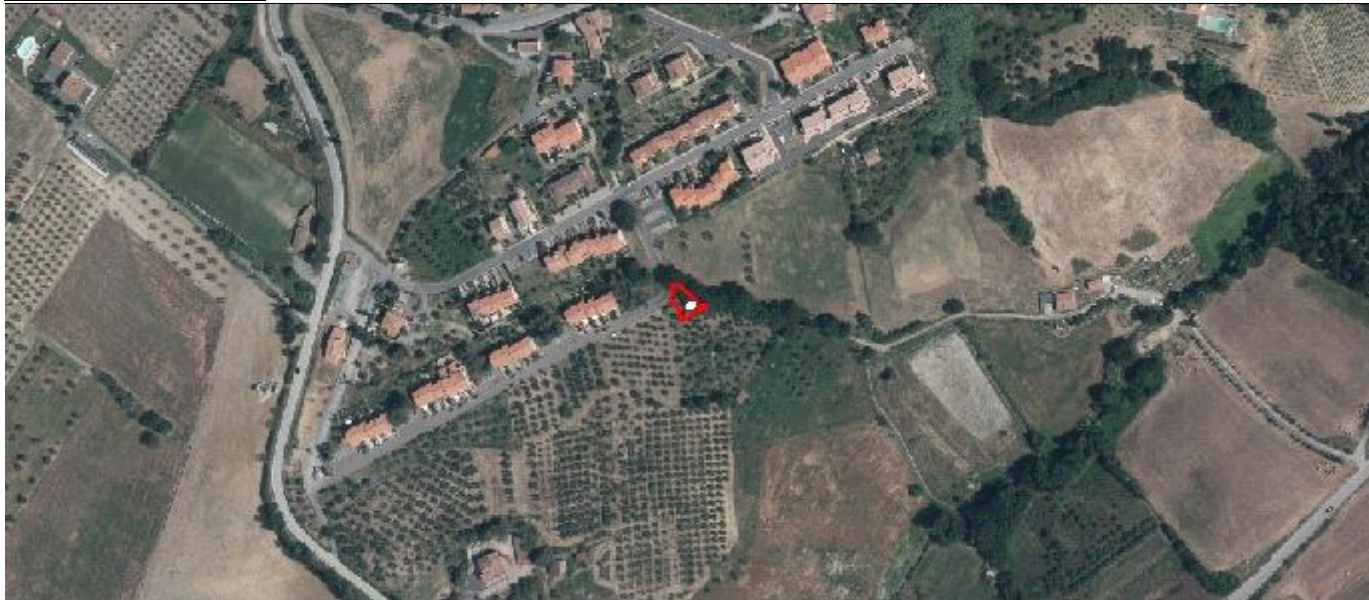

SEZIONE GENERALE

Strumento di rilevamento		N° Scheda	
Piano Operativo		Fg. Catastale	Progressivo
		7	31
Località		U.T.O.E.	
La Camminata		2.B.2 Pesanti - Argillosi	
Via / Piazza	N°		
via della Camminata			
Denominazione		Fg. Catastale	Part. Catastale
		7	779
Probabile Datazione	Catasto Granducale	Collocazione Territoriale	
2015	Assente	Territorio agricolo	

Estratto Catastale scala 1:5.000

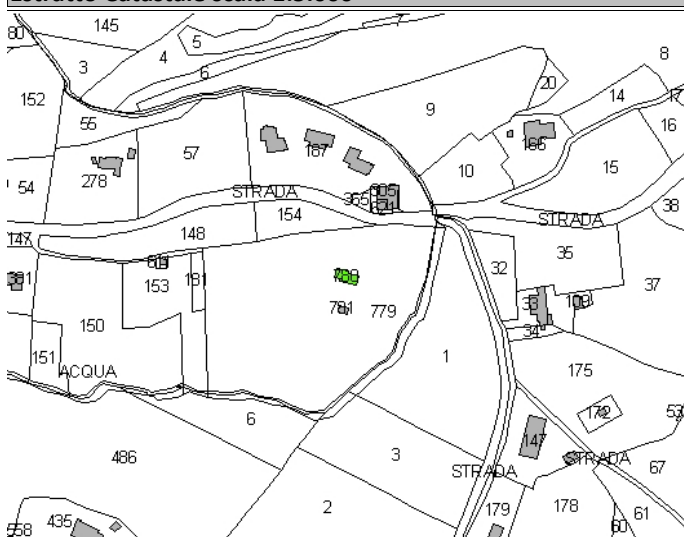

Estratto CTR scala 1:5.000

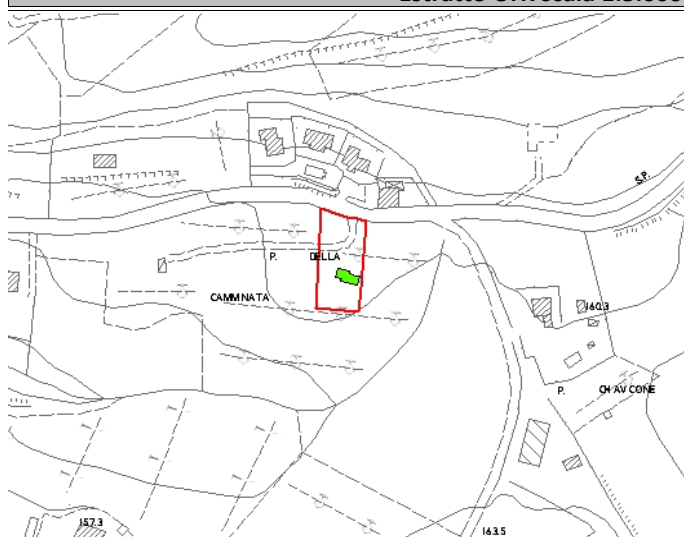

Legenda

- E.R.V. - Edifici di rilevante valore sotto il profilo storico, architettonico e ambientale
- E.Va. - Edifici di valore sotto il profilo storico, architettonico e ambientale
- E.E.V. - Edifici con elementi di valore sotto il profilo storico, architettonico e ambientale
- E.S.V. - Edifici di scarso valore sotto il profilo storico, architettonico ed ambientale
- Edifici degradati
- Area di pertinenza

Articoli di riferimento

E.E.V. - Art. 17.3 NTA

OGGETTO

Tipo di Fabbricato	Stato d'Uso
Annesso agricolo	Idoneo

CARATTERI ARCHITETTONICI TIPOLOGICI

Strutture

Muri Portanti
Pietra
Copertura
C.A.-Laterizio
Scale Esterne

Finiture

Murarie
Pietra a Vista
Manto
Coppi
Infissi
Altro

Descrizione

L'edificio principale, costruito recentemente, è realizzato con tipologia e materiali tipici del luogo. E' presente anche un secondo fabbricato di scarso valore, ad uso probabilmente agricolo e di rimessaggio. Il complesso è inserito in un contesto ambientale-paesaggistico di pregio, caratterizzato da coltivazioni arboree di pregio.

Emergenze

La facciata in pietra a vista, gli elementi decorativi attorno agli infissi e il contesto ambientale-paesaggistico costituiscono elemento di valore.

Stato di Conservazione

Buono

Vincoli esistenti

- | | |
|--|--|
| <input type="checkbox"/> Beni architettonici (Parte II del D.Lgs. 42/2004) | <input type="checkbox"/> I territori contermini ai laghi (art. 142; c.1; lett.b; D.Lgs. 42/2004) |
| <input type="checkbox"/> S.I.C. Siti di Interesse comuntario | <input type="checkbox"/> I fiumi, i torrenti, i corsi d'acqua (art. 142; c.1; lett.c; D.Lgs. 42/2004) |
| <input checked="" type="checkbox"/> Idrogeologico (Art.1-16 R.D.L. del 1923) | <input type="checkbox"/> I territori coperti da foreste e boschi (art. 142; c.1; lett.g; D.Lgs. 42/2004) |
| <input type="checkbox"/> Rispetto Cimiteriale (R.D. n.1265/34) | <input type="checkbox"/> Le zone di interesse archeologico (art. 142; c.1; lett.m; D.Lgs. 42/2004) |

NOTE E PRESCRIZIONI:

FOTO1:



FOTO2:

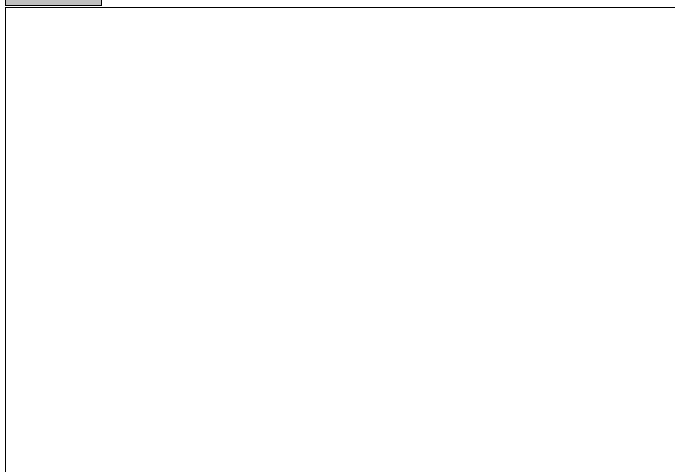

Ortofoto scala 1:5.000:



SEZIONE GENERALE

Strumento di rilevamento Piano Operativo		N° Scheda	
		Fg. Catastale 7	Progressivo 32
Località Le Rocche			
Via / Piazza	N°	U.T.O.E. 2.B.2 Pesanti - Argillosi	
		Fg. Catastale 7	Part. Catastale 321
Denominazione			Collocazione Territoriale Territorio agricolo
Probabile Datazione 2013	Catasto Granducale Assente		

Estratto Catastale scala 1:5.000

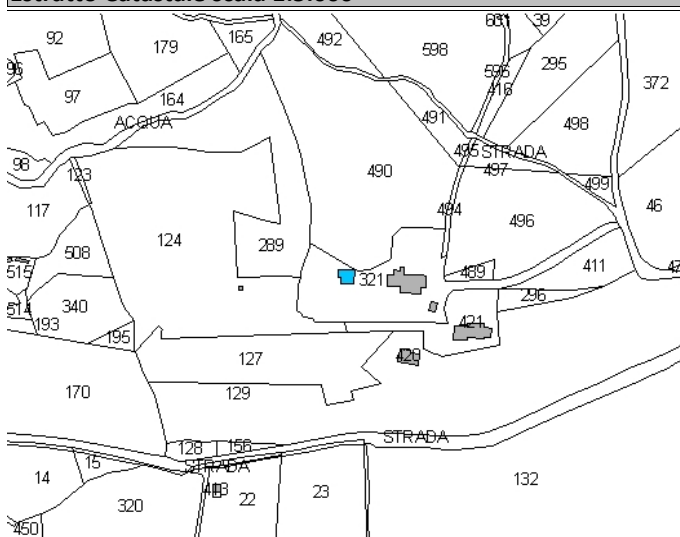

Estratto CTR scala 1:5.000

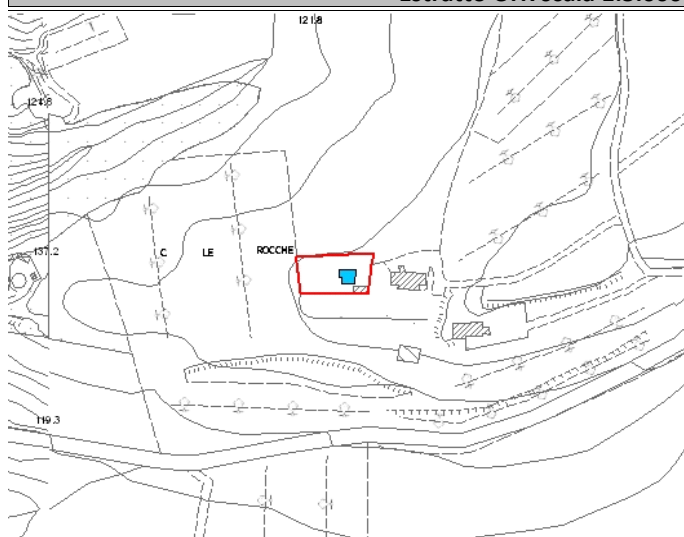

Legenda

- E.R.V. - Edifici di rilevante valore sotto il profilo storico, architettonico e ambientale
- E.Va. - Edifici di valore sotto il profilo storico, architettonico e ambientale
- E.E.V. - Edifici con elementi di valore sotto il profilo storico, architettonico e ambientale
- E.S.V. - Edifici di scarso valore sotto il profilo storico, architettonico ed ambientale
- Edifici degradati
- Area di pertinenza

Articoli di riferimento

E.S.V. - Art. 17.4 NTA

OGGETTO

Tipo di Fabbricato Annesso agricolo	Stato d'Uso Idoneo
---	------------------------------

CARATTERI ARCHITETTONICI TIPOLOGICI

Strutture

Muri Portanti C.A.
Copertura C.A.-Laterizio
Scale Esterne

Finiture

Murarie Intonaco
Manto Coppi
Infissi PVC

Descrizione

Edificio isolato collocato in un contesto paesaggistico-ambientale di pregio.

Emergenze

Stato di Conservazione

Buono

Vincoli esistenti

- | | |
|--|---|
| <input type="checkbox"/> Beni architettonici (Parte II del D.Lgs. 42/2004) | <input type="checkbox"/> I territori contermini ai laghi (art. 142; c.1; lett.b; D.Lgs. 42/2004) |
| <input type="checkbox"/> S.I.C. Siti di Interesse comuntario | <input type="checkbox"/> I fiumi, i torrenti, i corsi d'acqua (art. 142; c.1; lett.c; D.Lgs. 42/2004) |
| <input checked="" type="checkbox"/> Idrogeologico (Art.1-16 R.D.L. del 1923) | <input type="checkbox"/> I territori coperti da foreste e boschi (art. 142; c.1; lett.g; D.Lgs. 42/2004) |
| <input type="checkbox"/> Rispetto Cimiteriale (R.D. n.1265/34) | <input checked="" type="checkbox"/> Le zone di interesse archeologico (art. 142; c.1; lett.m; D.Lgs. 42/2004) |

NOTE E PRESCRIZIONI:

FOTO1:



FOTO2:

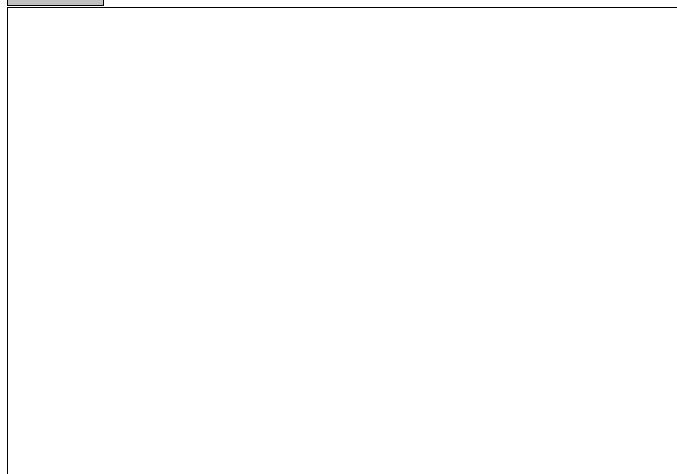

Ortofoto scala 1:5.000:



SEZIONE GENERALE

Strumento di rilevamento		N° Scheda	
Piano Operativo		Fg. Catastale	Progressivo
		7	33
Località			
Via / Piazza	N°	U.T.O.E.	
via della Pieve		3.B.2 Pesanti Calcarei aridi	
Denominazione		Fg. Catastale	Part. Catastale
		7	347
Probabile Datazione	Catasto Granducale	Collocazione Territoriale	
2010	Assente	Territorio agricolo	

Estratto Catastale scala 1:5.000

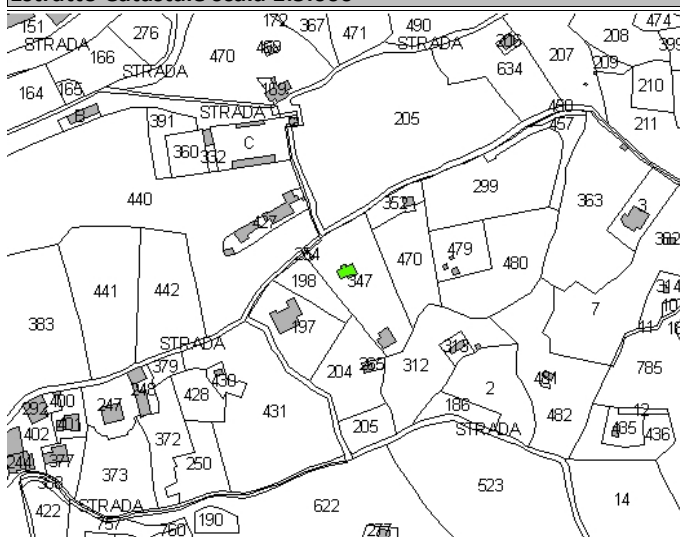

Estratto CTR scala 1:5.000

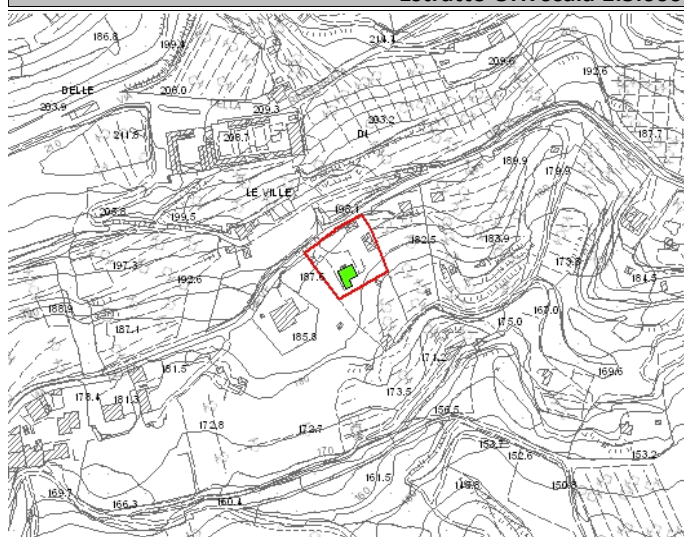

Legenda

- E.R.V. - Edifici di rilevante valore sotto il profilo storico, architettonico e ambientale
- E.Va. - Edifici di valore sotto il profilo storico, architettonico e ambientale
- E.E.V. - Edifici con elementi di valore sotto il profilo storico, architettonico e ambientale
- E.S.V. - Edifici di scarso valore sotto il profilo storico, architettonico ed ambientale
- Edifici degradati
- Area di pertinenza

Articoli di riferimento

E.E.V. - Art. 17.3 NTA

OGGETTO

Tipo di Fabbricato	Stato d'Uso
Abitazione	Idoneo

CARATTERI ARCHITETTONICI TIPOLOGICI

Strutture

Muri Portanti
Pietra
Copertura
C.A.-Laterizio
Scale Esterne

Finiture

Murarie
Pietra a Vista
Manto
Coppi
Infissi
PVC

Descrizione

Edificio realizzato con tipologia e materiali tipici del luogo, inserito in un contesto paesaggistico-ambientale di elevato valore.

Emergenze

Stato di Conservazione

Buono

Vincoli esistenti

- | | |
|--|--|
| <input type="checkbox"/> Beni architettonici (Parte II del D.Lgs. 42/2004) | <input type="checkbox"/> I territori contermini ai laghi (art. 142; c.1; lett.b; D.Lgs. 42/2004) |
| <input type="checkbox"/> S.I.C. Siti di Interesse comuntario | <input type="checkbox"/> I fiumi, i torrenti, i corsi d'acqua (art. 142; c.1; lett.c; D.Lgs. 42/2004) |
| <input checked="" type="checkbox"/> Idrogeologico (Art.1-16 R.D.L. del 1923) | <input type="checkbox"/> I territori coperti da foreste e boschi (art. 142; c.1; lett.g; D.Lgs. 42/2004) |
| <input type="checkbox"/> Rispetto Cimiteriale (R.D. n.1265/34) | <input type="checkbox"/> Le zone di interesse archeologico (art. 142; c.1; lett.m; D.Lgs. 42/2004) |

NOTE E PRESCRIZIONI:

FOTO1:



FOTO2:

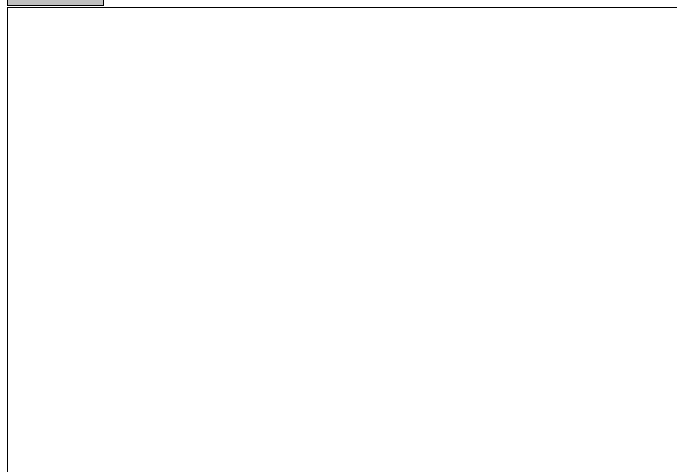

Ortofoto scala 1:5.000:



SEZIONE GENERALE

Strumento di rilevamento Piano Operativo		N° Scheda	
		Fg. Catastale 7	Progressivo 34
Località Le Rocche			
Via / Piazza	N°	U.T.O.E. 2.B.2 Pesanti - Argillosi	
		Fg. Catastale 7	Part. Catastale 420
Denominazione			Collocazione Territoriale Territorio agricolo
Probabile Datazione 2003	Catasto Granducale Assente		

Estratto Catastale scala 1:5.000

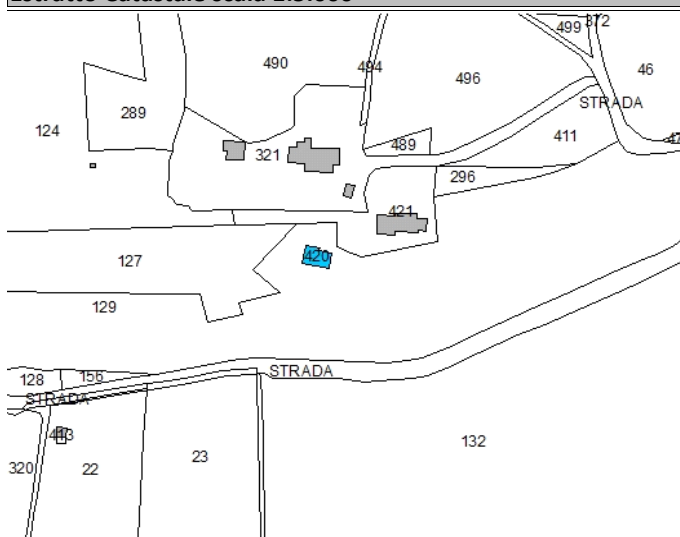

Estratto CTR scala 1:5.000

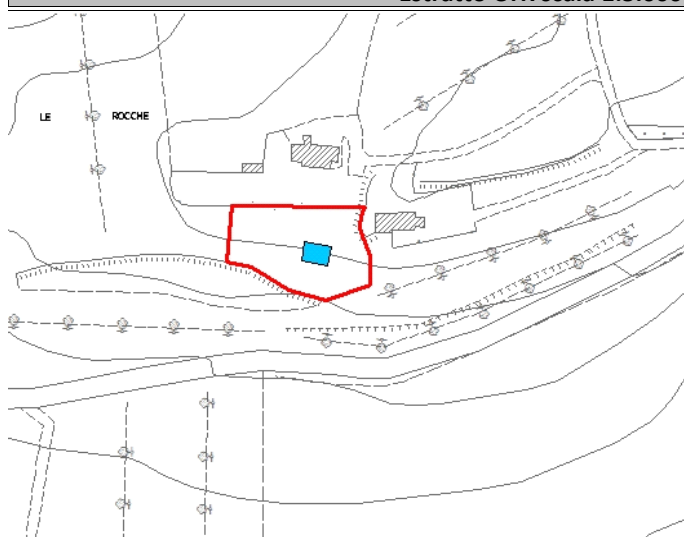

Legenda

- E.R.V. - Edifici di rilevante valore sotto il profilo storico, architettonico e ambientale
- E.Va. - Edifici di valore sotto il profilo storico, architettonico e ambientale
- E.E.V. - Edifici con elementi di valore sotto il profilo storico, architettonico e ambientale
- E.S.V. - Edifici di scarso valore sotto il profilo storico, architettonico ed ambientale
- Edifici degradati
- Area di pertinenza

Articoli di riferimento

E.S.V. - Art. 17.4 NTA

OGGETTO

Tipo di Fabbricato Magazzino	Stato d'Uso Idoneo
--	------------------------------

CARATTERI ARCHITETTONICI TIPOLOGICI

Strutture

Muri Portanti Pietra
Copertura
Scale Esterne

Finiture

Murarie Pietra a Vista
Manto Copertura piana
Infissi

Descrizione

Trattasi di piccolo annesso rurale (magazzino) realizzato nel primo decennio del 2000

Emergenze

Stato di Conservazione

Mediocre

Vincoli esistenti

- | | |
|--|---|
| <input type="checkbox"/> Beni architettonici (Parte II del D.Lgs. 42/2004) | <input type="checkbox"/> I territori contermini ai laghi (art. 142; c.1; lett.b; D.Lgs. 42/2004) |
| <input type="checkbox"/> S.I.C. Siti di Interesse comuntario | <input type="checkbox"/> I fiumi, i torrenti, i corsi d'acqua (art. 142; c.1; lett.c; D.Lgs. 42/2004) |
| <input checked="" type="checkbox"/> Idrogeologico (Art.1-16 R.D.L. del 1923) | <input type="checkbox"/> I territori coperti da foreste e boschi (art. 142; c.1; lett.g; D.Lgs. 42/2004) |
| <input type="checkbox"/> Rispetto Cimiteriale (R.D. n.1265/34) | <input checked="" type="checkbox"/> Le zone di interesse archeologico (art. 142; c.1; lett.m; D.Lgs. 42/2004) |

NOTE E PRESCRIZIONI:

FOTO1:



FOTO2:

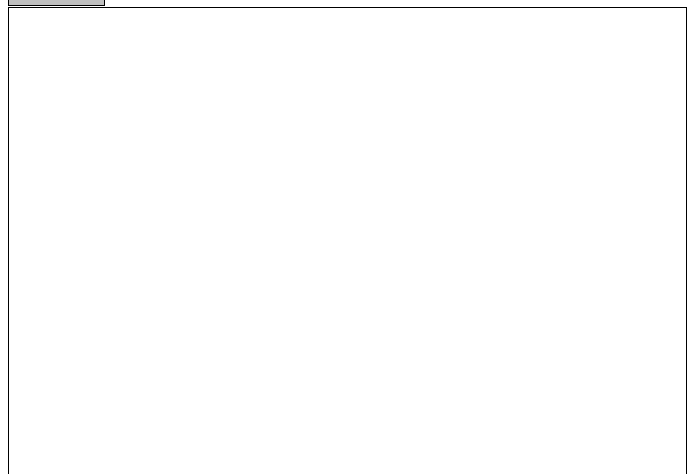

Ortofoto scala 1:5.000:

