

PIANO OPERATIVO

Arch. Giovanni Parlanti

Progettista

Pian. Emanuele Bechelli

Collaborazione al progetto

Dott.ssa Geol. Silvia Bartoletti

Studi geologici

Arch. Nicola Dreini

Responsabile del procedimento

Dott. Salvatore Carminitana

Garante della Comunicazione

Claudia Manzi

Sindaco

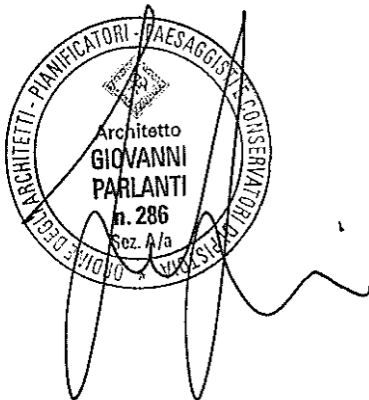

All. **A3.3**
**Schedatura del
Patrimonio Edilizio Esistente**
Foglio Catastale n.3
*Modificato a seguito delle Controdeduzioni
alle Osservazioni pervenute*

Adottato con Del. C.C. n. 15 del 25/03/2019

Approvato con Del. C.C. n. del

Luglio 2021



SEZIONE GENERALE

Strumento di rilevamento		N° Scheda	
Regolamento Urbanistico (Approvato con Del. C.C. n.45 del 19.12.2002)		Fg. Catastale	Progressivo
Località		3	1
Podere Bellavista		U.T.O.E.	
Via / Piazza		2.B.1 Rocce e Calcarei	
strada provinciale dei tre comuni		Fg. Catastale	Part. Catastale
N°		3	33,34
Denominazione		Collocazione Territoriale	
Villa Bellavista (sul Catasto: Villa Bartoli)		Territorio agricolo	
Probabile Datazione	Catasto Granducale		
inizi '900	Assente		

Estratto Catastale scala 1:5.000

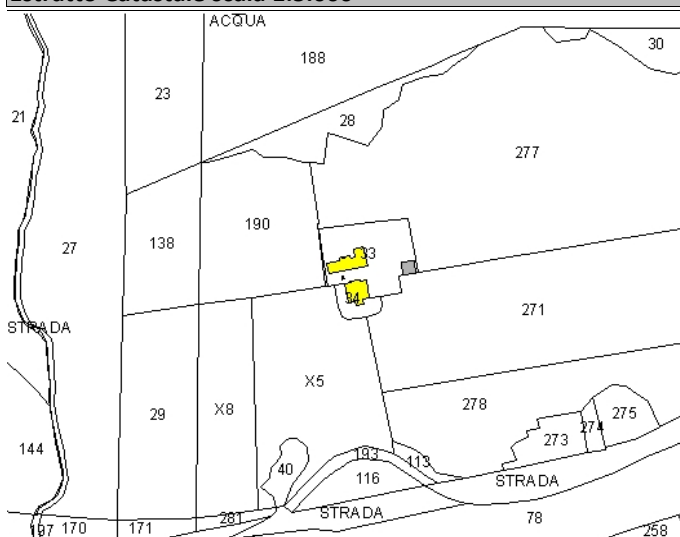

Estratto CTR scala 1:5.000

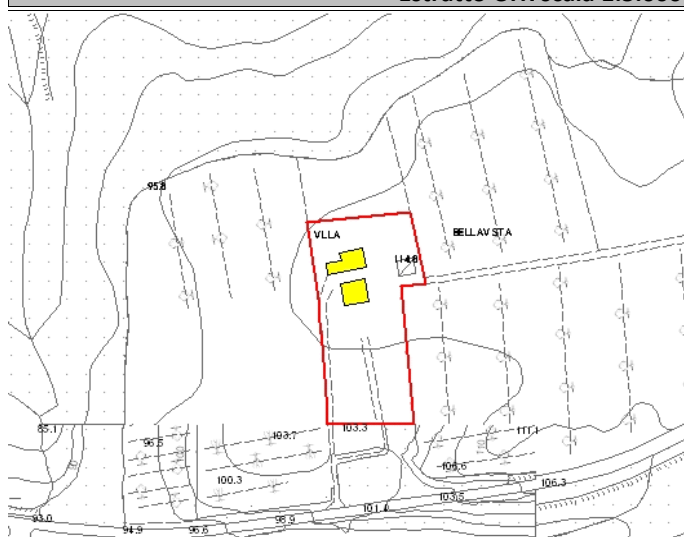

Legenda

- E.R.V. - Edifici di rilevante valore sotto il profilo storico, architettonico e ambientale
- E.Va. - Edifici di valore sotto il profilo storico, architettonico e ambientale
- E.E.V. - Edifici con elementi di valore sotto il profilo storico, architettonico e ambientale
- E.S.V. - Edifici di scarso valore sotto il profilo storico, architettonico ed ambientale
- Edifici degradati
- Area di pertinenza

Articoli di riferimento

E.Va. - Art. 17.2 NTA

OGGETTO

Tipo di Fabbricato	Stato d'Uso
Abitazione	Stagionale

CARATTERI ARCHITETTONICI TIPOLOGICI

Strutture

Muri Portanti
Mista
Copertura
Ferro
Scale Esterne
Ferro-Laterizio

Finiture

Murarie
Intonaco
Manto
Marsigliesi
Infissi
Legno

Descrizione

La villa padronale risale probabilmente ai primi del '900. Presenta una pianta regolare quadrata, con zona giorno al PT e zona notte al 1P. L'intero complesso architettonico è di notevole valore paesaggistico e ambientale

Emergenze

Aia sul retro pavimentata in cotto

Stato di Conservazione

Buono

Vincoli esistenti

- | | |
|--|---|
| <input type="checkbox"/> Beni architettonici (Parte II del D.Lgs. 42/2004) | <input checked="" type="checkbox"/> I territori contermini ai laghi (art. 142; c.1; lett.b; D.Lgs. 42/2004) |
| <input type="checkbox"/> S.I.C. Siti di Interesse comuntario | <input type="checkbox"/> I fiumi, i torrenti, i corsi d'acqua (art. 142; c.1; lett.c; D.Lgs. 42/2004) |
| <input checked="" type="checkbox"/> Idrogeologico (Art.1-16 R.D.L. del 1923) | <input type="checkbox"/> I territori coperti da foreste e boschi (art. 142; c.1; lett.g; D.Lgs. 42/2004) |
| <input type="checkbox"/> Rispetto Cimiteriale (R.D. n.1265/34) | <input type="checkbox"/> Le zone di interesse archeologico (art. 142; c.1; lett.m; D.Lgs. 42/2004) |

NOTE E PRESCRIZIONI:

FOTO1:



FOTO2:

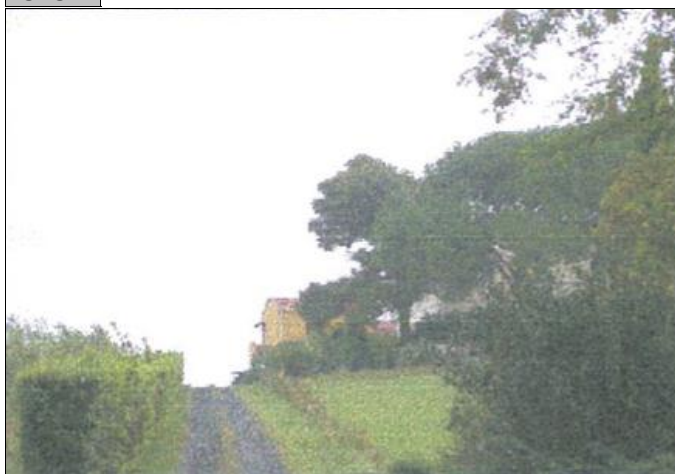

Ortofoto scala 1:5.000:



SEZIONE GENERALE

Strumento di rilevamento

Regolamento Urbanistico (Approvato con Del. C.C. n.45 del 19.12.2002)

N° Scheda

Fg. Catastale	Progressivo
3	2

Località

Via / Piazza

strada provinciale dei tre comuni

N°

U.T.O.E.

2.B.1 Rocce e Calcarei

Denominazione

Villa Papadopulo

Fg. Catastale

3

Part. Catastale

173

Probabile Datazione

1976

Catasto Granducale

Assente

Collocazione Territoriale

Territorio agricolo

Estratto Catastale scala 1:5.000

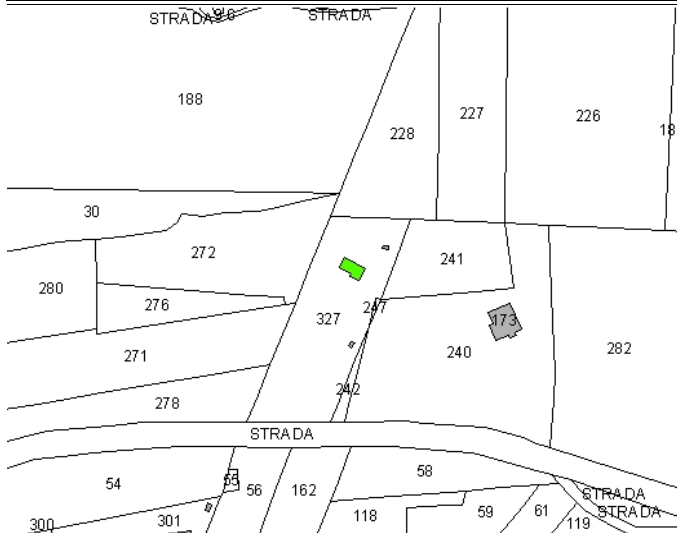

Estratto CTR scala 1:5.000

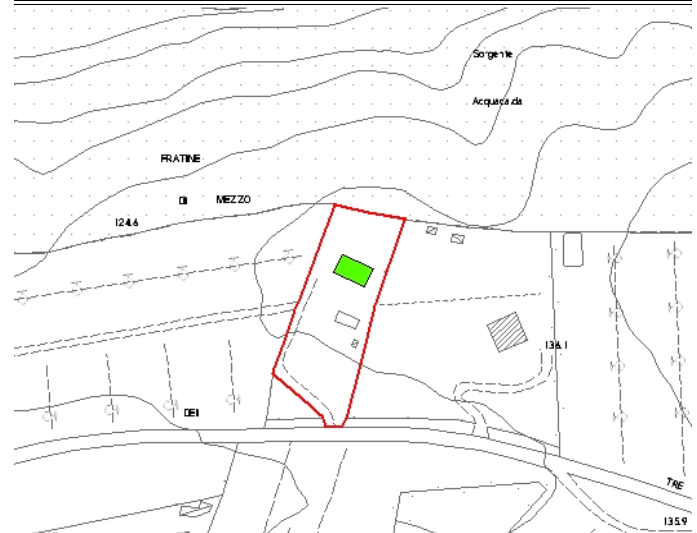

Legenda

- E.R.V. - Edifici di rilevante valore sotto il profilo storico, architettonico e ambientale
- E.Va. - Edifici di valore sotto il profilo storico, architettonico e ambientale
- E.E.V. - Edifici con elementi di valore sotto il profilo storico, architettonico e ambientale
- E.S.V. - Edifici di scarso valore sotto il profilo storico, architettonico ed ambientale
- Edifici degradati
- Area di pertinenza

Articoli di riferimento

E.E.V. - Art. 17.3 NTA

OGGETTO

Tipo di Fabbricato

Abitazione

Stato d'Uso

Idoneo

CARATTERI ARCHITETTONICI TIPOLOGICI

Strutture

Muri Portanti	Mista
Copertura	C.A.-Laterizio
Scale Esterne	C.A.-Laterizio

Finiture

Murarie	Intonaco
Manto	Coppi
Infissi	Legno

Descrizione

Al PT sono presenti i fondi (per la lavorazione del terreno annesso) e la zona giorno, mentre al 1P la zona notte. Al fabbricato sono annessi circa 7000mq di terreno, coltivato ad alberi da frutta e orto. NON FOTOGRAFATA per presenza di cancello

Emergenze

Stato di Conservazione

Buono

Vincoli esistenti

- | | |
|--|--|
| <input type="checkbox"/> Beni architettonici (Parte II del D.Lgs. 42/2004) | <input type="checkbox"/> I territori contermini ai laghi (art. 142; c.1; lett.b; D.Lgs. 42/2004) |
| <input type="checkbox"/> S.I.C. Siti di Interesse comuntario | <input type="checkbox"/> I fiumi, i torrenti, i corsi d'acqua (art. 142; c.1; lett.c; D.Lgs. 42/2004) |
| <input checked="" type="checkbox"/> Idrogeologico (Art.1-16 R.D.L. del 1923) | <input type="checkbox"/> I territori coperti da foreste e boschi (art. 142; c.1; lett.g; D.Lgs. 42/2004) |
| <input type="checkbox"/> Rispetto Cimiteriale (R.D. n.1265/34) | <input type="checkbox"/> Le zone di interesse archeologico (art. 142; c.1; lett.m; D.Lgs. 42/2004) |

NOTE E PRESCRIZIONI:

FOTO1:



FOTO2:



Ortofoto scala 1:5.000:

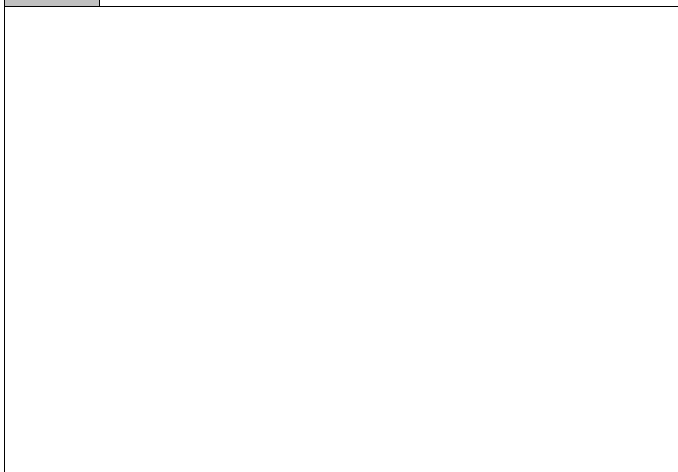
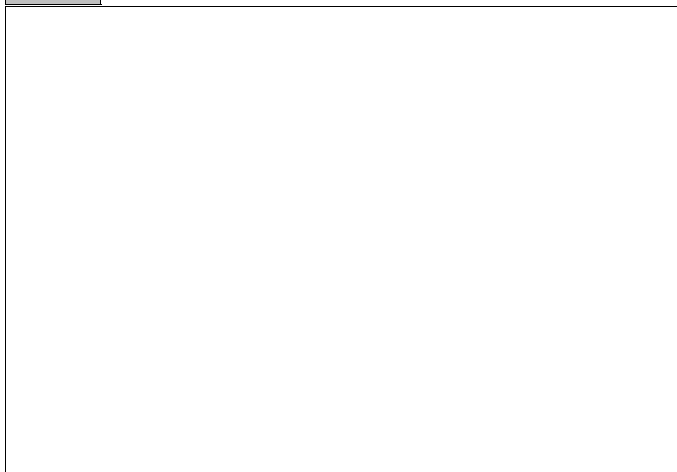
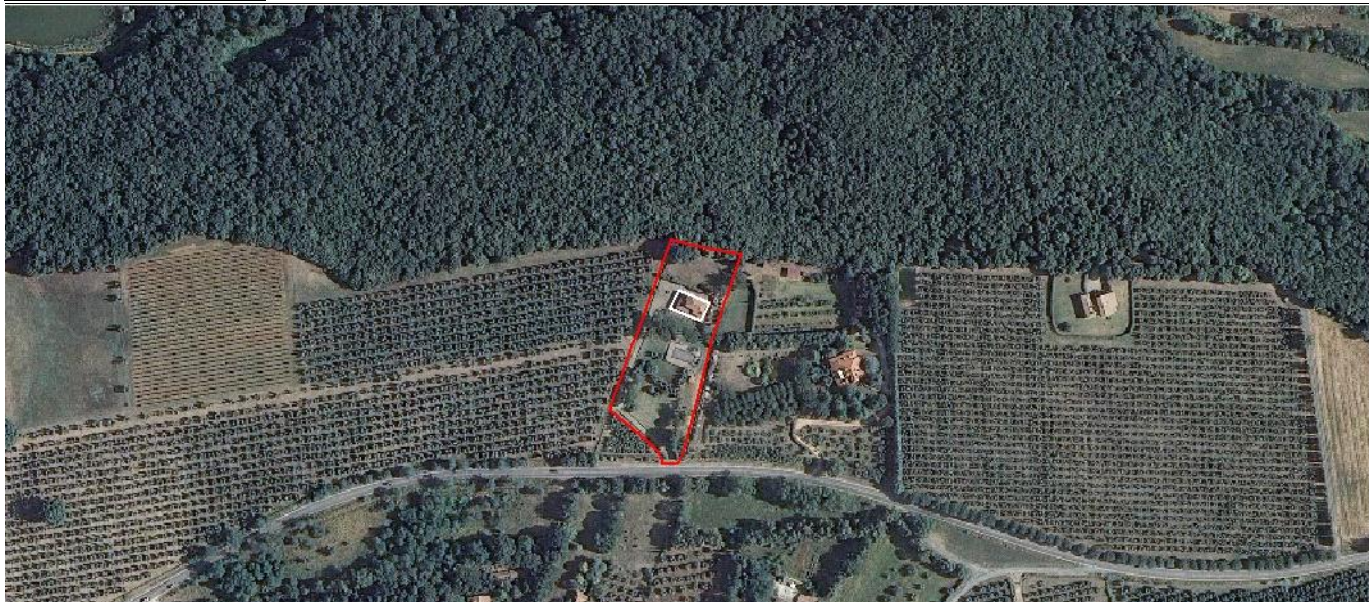

SEZIONE GENERALE

Strumento di rilevamento Piano Operativo		N° Scheda	
Località 		Fg. Catastale 3	Progressivo 3
Via / Piazza via Cecinese	N° 	U.T.O.E. 2.B.1 Rocce e Calcarei	
Denominazione Villa Bernardini		Fg. Catastale 3	Part. Catastale 283
Probabile Datazione 1976	Catasto Granducale Assente	Collocazione Territoriale Territorio agricolo	

Estratto Catastale scala 1:5.000

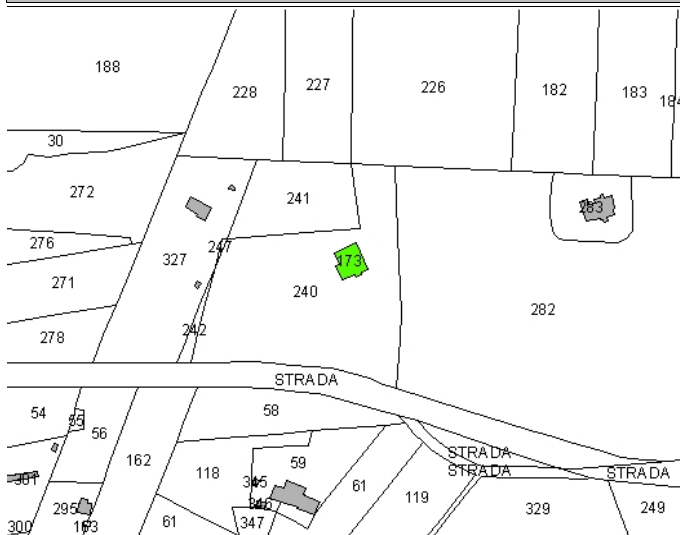

Estratto CTR scala 1:5.000

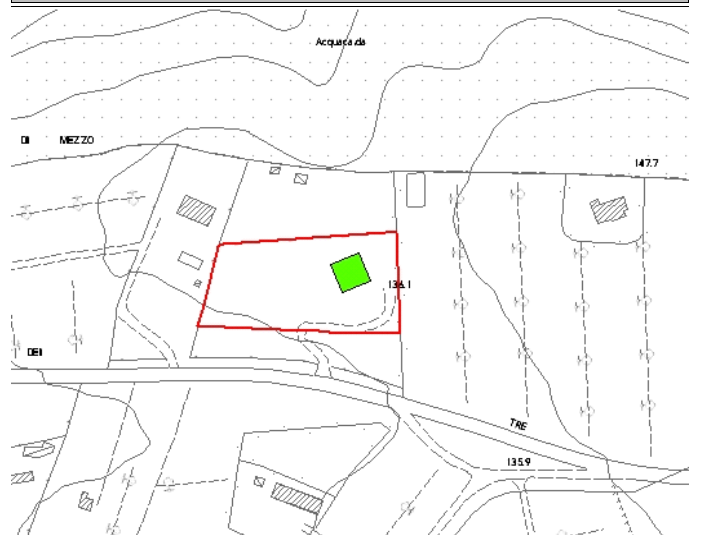

Legenda	Articoli di riferimento
<ul style="list-style-type: none"> ■ E.R.V. - Edifici di rilevante valore sotto il profilo storico, architettonico e ambientale ■ E.Va. - Edifici di valore sotto il profilo storico, architettonico e ambientale ■ E.E.V. - Edifici con elementi di valore sotto il profilo storico, architettonico e ambientale ■ E.S.V. - Edifici di scarso valore sotto il profilo storico, architettonico ed ambientale Edifici degradati Area di pertinenza 	E.E.V. - Art. 17.3 NTA

OGGETTO

Tipo di Fabbricato Abitazione	Stato d'Uso Idoneo
---	------------------------------

CARATTERI ARCHITETTONICI TIPOLOGICI

Strutture	Finiture
Muri Portanti Mista	Murarie Intonaco
Copertura C.A.-Laterizio	Manto Coppi
Scale Esterne C.A.-Laterizio	Infissi Legno

Descrizione

Villa realizzata negli anni '70, ben inserita nel contesto ambientale costituito da alberature ad alto fusto e coltivazioni arboree di pregio.

Emergenze

L'intero complesso architettonico presenta elementi di valore paesaggistico e ambientale.

Stato di Conservazione

Buono

Vincoli esistenti

- | | |
|--|--|
| <input type="checkbox"/> Beni architettonici (Parte II del D.Lgs. 42/2004) | <input type="checkbox"/> I territori contermini ai laghi (art. 142; c.1; lett.b; D.Lgs. 42/2004) |
| <input type="checkbox"/> S.I.C. Siti di Interesse comuntario | <input type="checkbox"/> I fiumi, i torrenti, i corsi d'acqua (art. 142; c.1; lett.c; D.Lgs. 42/2004) |
| <input checked="" type="checkbox"/> Idrogeologico (Art.1-16 R.D.L. del 1923) | <input type="checkbox"/> I territori coperti da foreste e boschi (art. 142; c.1; lett.g; D.Lgs. 42/2004) |
| <input type="checkbox"/> Rispetto Cimiteriale (R.D. n.1265/34) | <input type="checkbox"/> Le zone di interesse archeologico (art. 142; c.1; lett.m; D.Lgs. 42/2004) |

NOTE E PRESCRIZIONI:

FOTO1:



FOTO2:



Ortofoto scala 1:5.000:



SEZIONE GENERALE

Strumento di rilevamento Regolamento Urbanistico (Approvato con Del. C.C. n.45 del 19.12.2002)		N° Scheda	
Località 		Fg. Catastale 3	Progressivo 4
Via / Piazza via Cecinese	N° 41	U.T.O.E. 2.B.1 Rocce e Calcarei	
Denominazione /	Fg. Catastale 3	Part. Catastale 60	
Probabile Datazione 1930 circa	Catasto Granducale Assente	Collocazione Territoriale Territorio agricolo	

Estratto Catastale scala 1:5.000

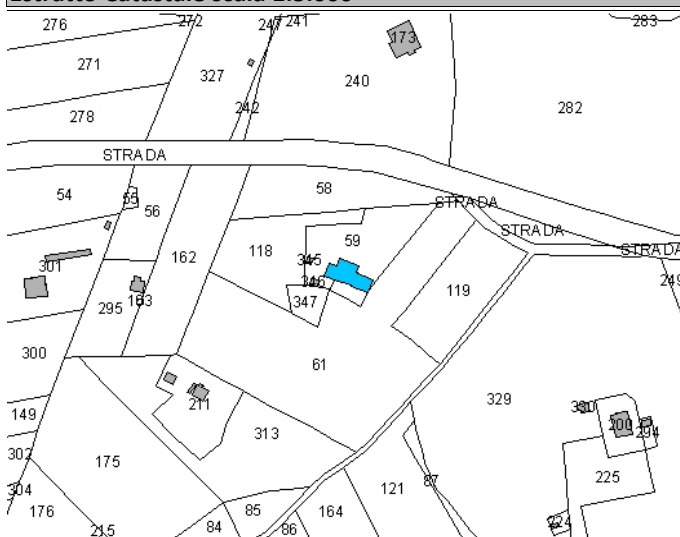

Estratto CTR scala 1:5.000



Legenda	Articoli di riferimento
<ul style="list-style-type: none"> ■ E.R.V. - Edifici di rilevante valore sotto il profilo storico, architettonico e ambientale ■ E.Va. - Edifici di valore sotto il profilo storico, architettonico e ambientale ■ E.E.V. - Edifici con elementi di valore sotto il profilo storico, architettonico e ambientale ■ E.S.V. - Edifici di scarso valore sotto il profilo storico, architettonico ed ambientale ⋯ Edifici degradati □ Area di pertinenza 	E.S.V. - Art. 17.4 NTA

OGGETTO

Tipo di Fabbricato Abitazione	Stato d'Uso Stagionale
---	----------------------------------

CARATTERI ARCHITETTONICI TIPOLOGICI

Strutture	Finiture
Muri Portanti Mista	Murarie Intonaco
Copertura C.A.-Laterizio	Manto Marsigliesi
Scale Esterne 	Infissi Legno

Descrizione

L'edificio è costituito da tre corpi di fabbrica con diverse destinazioni; quello più alto è adibito ad abitazione, quello sul lato sinistro ad annesso agricolo (contiene anche la cucina rustica), infine quello sul retro, aggiunto posteriormente, è adibito a cantina. Nel terreno di pertinenza sono presenti altre due costruzioni: una ad un piano adibita a ricovero attrezzi e l'altra a due piani a pollaio e piccionaia. Si trova completamente invaso dalla vegetazione. Buona accessibilità

Emergenze

/

Stato di Conservazione

Buono

Vincoli esistenti

- | | |
|--|--|
| <input type="checkbox"/> Beni architettonici (Parte II del D.Lgs. 42/2004) | <input type="checkbox"/> I territori contermini ai laghi (art. 142; c.1; lett.b; D.Lgs. 42/2004) |
| <input type="checkbox"/> S.I.C. Siti di Interesse comuntario | <input type="checkbox"/> I fiumi, i torrenti, i corsi d'acqua (art. 142; c.1; lett.c; D.Lgs. 42/2004) |
| <input checked="" type="checkbox"/> Idrogeologico (Art.1-16 R.D.L. del 1923) | <input type="checkbox"/> I territori coperti da foreste e boschi (art. 142; c.1; lett.g; D.Lgs. 42/2004) |
| <input type="checkbox"/> Rispetto Cimiteriale (R.D. n.1265/34) | <input type="checkbox"/> Le zone di interesse archeologico (art. 142; c.1; lett.m; D.Lgs. 42/2004) |

NOTE E PRESCRIZIONI:

FOTO1:



FOTO2:



Ortofoto scala 1:5.000:

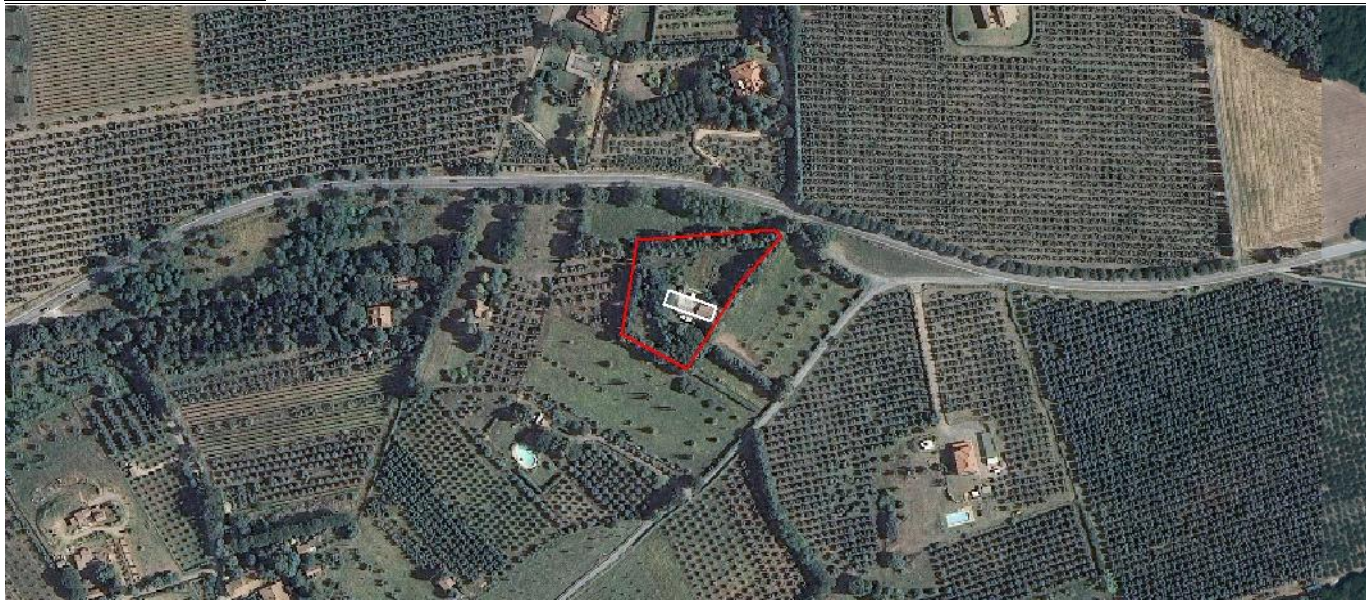

SEZIONE GENERALE

Strumento di rilevamento Piano Operativo		N° Scheda	
Località 		Fg. Catastale 3	Progressivo 5
Via / Piazza 	N° 	U.T.O.E. 2.B.1 Rocce e Calcarei	
Denominazione /		Fg. Catastale 3	Part. Catastale 211
Probabile Datazione 1980	Catasto Granducale Assente	Collocazione Territoriale Territorio agricolo	

Estratto Catastale scala 1:5.000

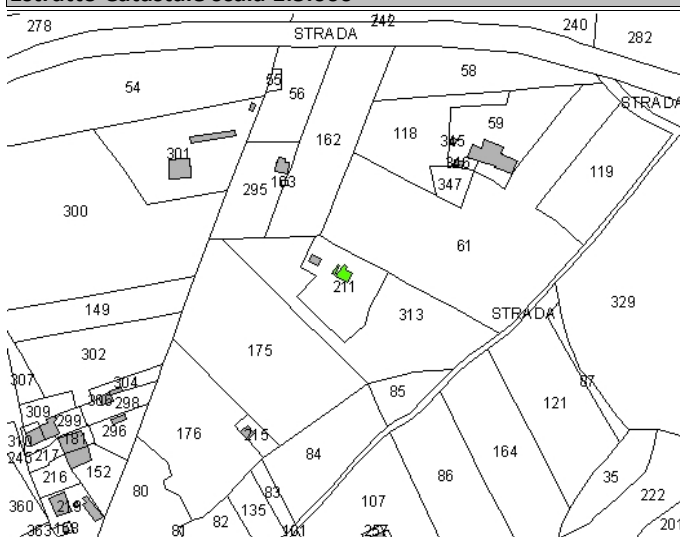

Estratto CTR scala 1:5.000

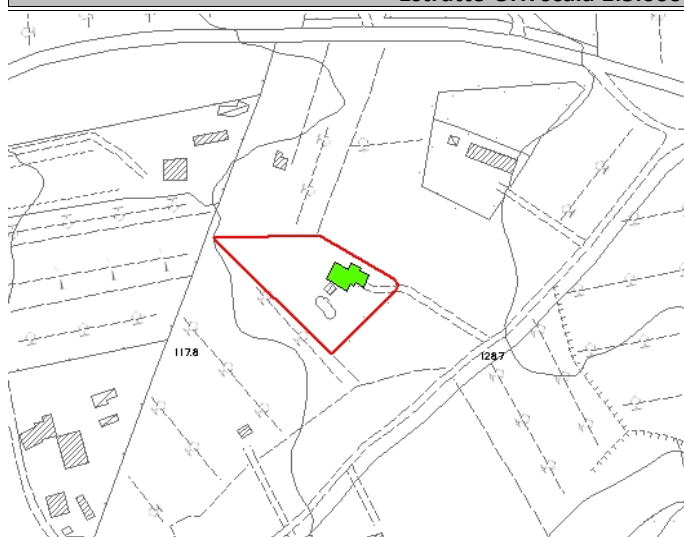

Legenda

- E.R.V. - Edifici di rilevante valore sotto il profilo storico, architettonico e ambientale
- E.Va. - Edifici di valore sotto il profilo storico, architettonico e ambientale
- E.E.V. - Edifici con elementi di valore sotto il profilo storico, architettonico e ambientale
- E.S.V. - Edifici di scarso valore sotto il profilo storico, architettonico ed ambientale
- Edifici degradati
- Area di pertinenza

Articoli di riferimento

E.E.V. - Art. 17.3 NTA

OGGETTO

Tipo di Fabbricato Abitazione	Stato d'Uso Idoneo
---	------------------------------

CARATTERI ARCHITETTONICI TIPOLOGICI

Strutture

Muri Portanti Mattoni di tufo
Copertura C.A.-Laterizio
Scale Esterne

Finiture

Murarie Pietra a Vista
Manto Marsigliesi
Infissi Legno e ferro

Descrizione

Il complesso edilizio nasce dall'ampliamento e riqualificazione di edificio esistente al 1980.

Emergenze

La facciata in pietra a vista e le decorazioni murarie attorno agli infissi costituiscono elemento di valore

Stato di Conservazione

Buono

Vincoli esistenti

- | | |
|--|--|
| <input type="checkbox"/> Beni architettonici (Parte II del D.Lgs. 42/2004) | <input type="checkbox"/> I territori contermini ai laghi (art. 142; c.1; lett.b; D.Lgs. 42/2004) |
| <input type="checkbox"/> S.I.C. Siti di Interesse comuntario | <input type="checkbox"/> I fiumi, i torrenti, i corsi d'acqua (art. 142; c.1; lett.c; D.Lgs. 42/2004) |
| <input checked="" type="checkbox"/> Idrogeologico (Art.1-16 R.D.L. del 1923) | <input type="checkbox"/> I territori coperti da foreste e boschi (art. 142; c.1; lett.g; D.Lgs. 42/2004) |
| <input type="checkbox"/> Rispetto Cimiteriale (R.D. n.1265/34) | <input type="checkbox"/> Le zone di interesse archeologico (art. 142; c.1; lett.m; D.Lgs. 42/2004) |

NOTE E PRESCRIZIONI:

FOTO1:



FOTO2:



Ortofoto scala 1:5.000:

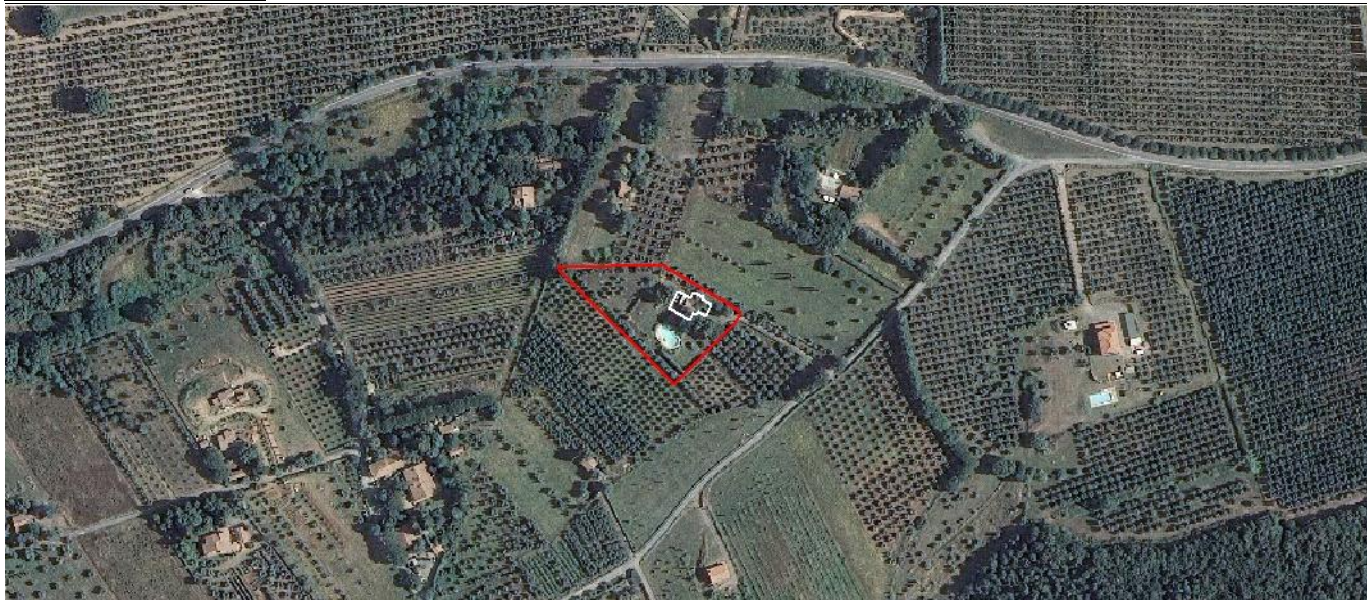

SEZIONE GENERALE

Strumento di rilevamento		N° Scheda	
Piano Operativo		Fg. Catastale	Progressivo
		3	6
Località		U.T.O.E.	
		2.B.1 Rocce e Calcarei	
Via / Piazza	N°	Fg. Catastale	Part. Catastale
via Cecinese		3	257
Denominazione		Collocazione Territoriale	
/		Territorio agricolo	
Probabile Datazione	Catasto Granducale		
1954 difforme	Assente		

Estratto Catastale scala 1:5.000

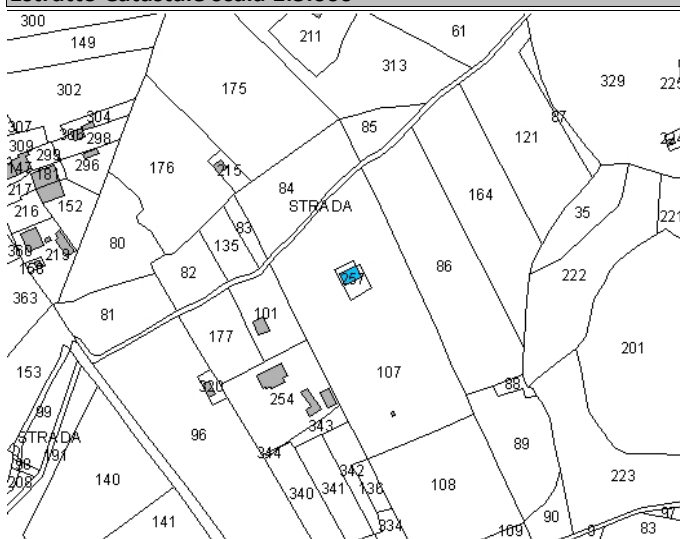

Estratto CTR scala 1:5.000

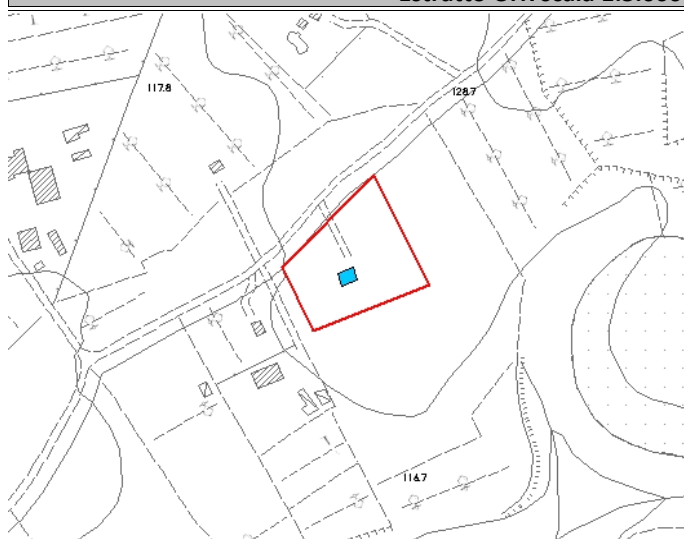

Legenda

- E.R.V. - Edifici di rilevante valore sotto il profilo storico, architettonico e ambientale
- E.Va. - Edifici di valore sotto il profilo storico, architettonico e ambientale
- E.E.V. - Edifici con elementi di valore sotto il profilo storico, architettonico e ambientale
- E.S.V. - Edifici di scarso valore sotto il profilo storico, architettonico ed ambientale
- Edifici degradati
- Area di pertinenza

Articoli di riferimento

E.S.V. - Art. 17.4 NTA

OGGETTO

Tipo di Fabbricato	Stato d'Uso
Casa Colonica	Parziale

CARATTERI ARCHITETTONICI TIPOLOGICI

Strutture

Muri Portanti
C.A.
Copertura
Lignea
Scale Esterne

Finiture

Murarie
Intonaco
Manto
Coppi
Infissi
PVC

Descrizione

Edificio realizzato recentemente dalla ristrutturazione di un annesso agricolo presente al 1954. Da cartello presente all'ingresso: REGIONE TOSCANA PISA-REGOLAMENTO CEE 2080/92- Questo progetto è stato cofinanziato dalla Comunità Europea-Fondo europeo di orientamento e garanzia in Agricoltura.

Emergenze

Stato di Conservazione

Buono

Vincoli esistenti

- | | |
|--|--|
| <input type="checkbox"/> Beni architettonici (Parte II del D.Lgs. 42/2004) | <input type="checkbox"/> I territori contermini ai laghi (art. 142; c.1; lett.b; D.Lgs. 42/2004) |
| <input type="checkbox"/> S.I.C. Siti di Interesse comuntario | <input type="checkbox"/> I fiumi, i torrenti, i corsi d'acqua (art. 142; c.1; lett.c; D.Lgs. 42/2004) |
| <input checked="" type="checkbox"/> Idrogeologico (Art.1-16 R.D.L. del 1923) | <input type="checkbox"/> I territori coperti da foreste e boschi (art. 142; c.1; lett.g; D.Lgs. 42/2004) |
| <input type="checkbox"/> Rispetto Cimiteriale (R.D. n.1265/34) | <input type="checkbox"/> Le zone di interesse archeologico (art. 142; c.1; lett.m; D.Lgs. 42/2004) |

NOTE E PRESCRIZIONI:

FOTO1:



FOTO2:



Ortofoto scala 1:5.000:



SEZIONE GENERALE

Strumento di rilevamento		N° Scheda	
Regolamento Urbanistico (Approvato con Del. C.C. n.45 del 19.12.2002)		Fg. Catastale	Progressivo
		3	7
Località		U.T.O.E.	
		2.B.1 Rocce e Calcarei	
Via / Piazza	N°	Fg. Catastale	Part. Catastale
via Cecinese		3	215
Denominazione		Collocazione Territoriale	
/		Territorio agricolo	
Probabile Datazione	Catasto Granducale		
anni '70	Assente		

Estratto Catastale scala 1:5.000

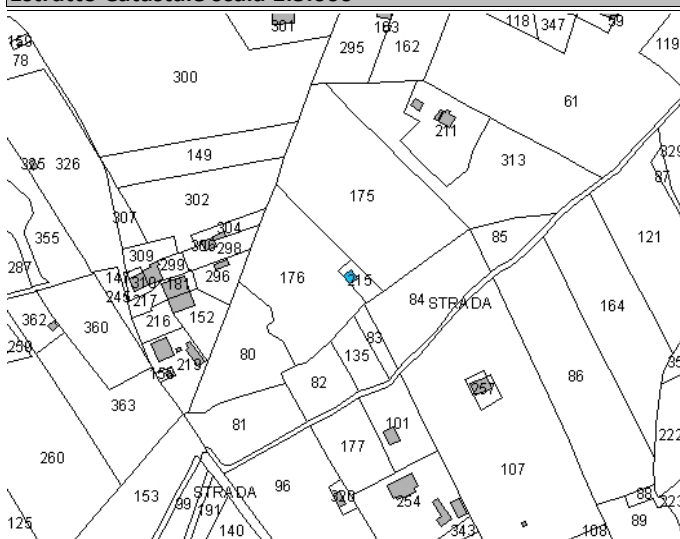

Estratto CTR scala 1:5.000

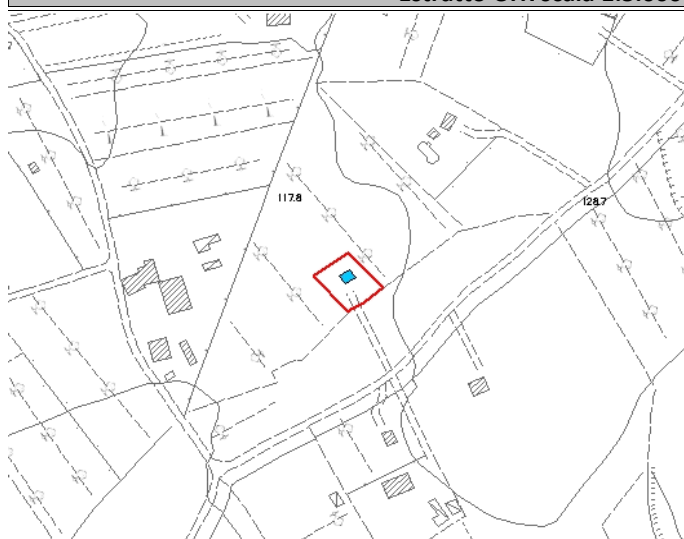

Legenda	Articoli di riferimento
<ul style="list-style-type: none"> ■ E.R.V. - Edifici di rilevante valore sotto il profilo storico, architettonico e ambientale ■ E.Va. - Edifici di valore sotto il profilo storico, architettonico e ambientale ■ E.E.V. - Edifici con elementi di valore sotto il profilo storico, architettonico e ambientale ■ E.S.V. - Edifici di scarso valore sotto il profilo storico, architettonico ed ambientale ⋯ Edifici degradati □ Area di pertinenza 	E.S.V. - Art. 17.4 NTA

OGGETTO

Tipo di Fabbricato	Stato d'Uso
Abitazione	Stagionale

CARATTERI ARCHITETTONICI TIPOLOGICI

Strutture	Finiture
Muri Portanti	Murarie
Mattoni	Intonaco
Copertura	Manto
C.A.-Laterizio	Marsigliesi
Scale Esterne	Infissi
Mista	Legno

Descrizione

Annesso con copertura a capanna, ingresso dalla scala esterna e porticato. All'annesso sono legati pochi mq di terreno, coltivato a vigna, frutta e orto. Baracca in lamiera ondulata sul fianco dell'annesso.

Emergenze

/

Stato di Conservazione

Mediocre

Vincoli esistenti

- | | |
|--|--|
| <input type="checkbox"/> Beni architettonici (Parte II del D.Lgs. 42/2004) | <input type="checkbox"/> I territori contermini ai laghi (art. 142; c.1; lett.b; D.Lgs. 42/2004) |
| <input type="checkbox"/> S.I.C. Siti di Interesse comuntario | <input type="checkbox"/> I fiumi, i torrenti, i corsi d'acqua (art. 142; c.1; lett.c; D.Lgs. 42/2004) |
| <input checked="" type="checkbox"/> Idrogeologico (Art.1-16 R.D.L. del 1923) | <input type="checkbox"/> I territori coperti da foreste e boschi (art. 142; c.1; lett.g; D.Lgs. 42/2004) |
| <input type="checkbox"/> Rispetto Cimiteriale (R.D. n.1265/34) | <input type="checkbox"/> Le zone di interesse archeologico (art. 142; c.1; lett.m; D.Lgs. 42/2004) |

NOTE E PRESCRIZIONI:

FOTO1:



FOTO2:



Ortofoto scala 1:5.000:



SEZIONE GENERALE

Strumento di rilevamento Regolamento Urbanistico (Approvato con Del. C.C. n.45 del 19.12.2002)		N° Scheda	
Località 		Fg. Catastale 3	Progressivo 8
Via / Piazza via Cecinese	N° 49	U.T.O.E. 2.B.1 Rocce e Calcarei	
Denominazione Due Rose		Fg. Catastale 3	Part. Catastale 101
Probabile Datazione anni '70	Catasto Granducale Assente	Collocazione Territoriale Territorio agricolo	

Estratto Catastale scala 1:5.000

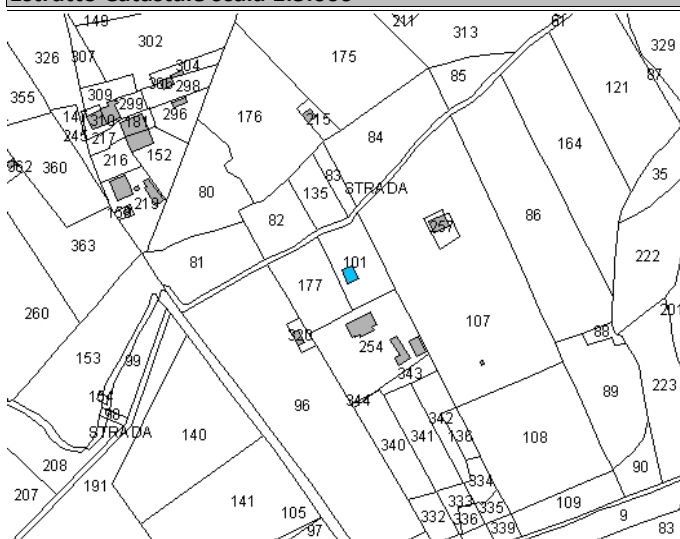

Estratto CTR scala 1:5.000

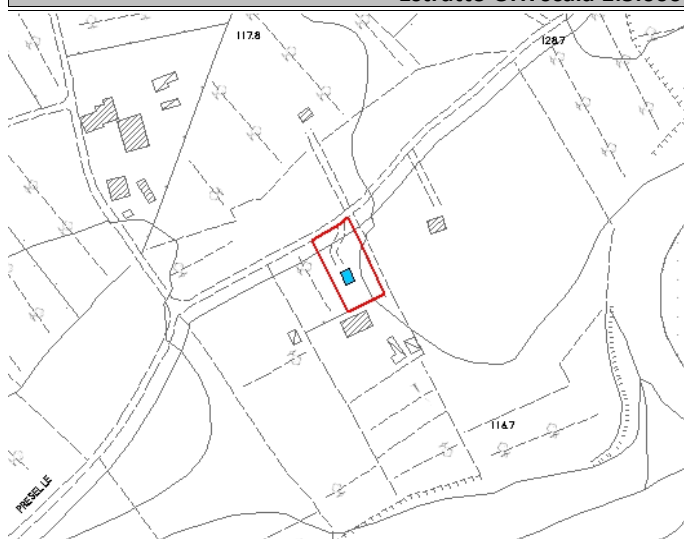

Legenda

- E.R.V. - Edifici di rilevante valore sotto il profilo storico, architettonico e ambientale
- E.Va. - Edifici di valore sotto il profilo storico, architettonico e ambientale
- E.E.V. - Edifici con elementi di valore sotto il profilo storico, architettonico e ambientale
- E.S.V. - Edifici di scarso valore sotto il profilo storico, architettonico ed ambientale
- Edifici degradati
- Area di pertinenza

Articoli di riferimento

E.S.V. - Art. 17.4 NTA

OGGETTO

Tipo di Fabbricato Abitazione	Stato d'Uso Idoneo
---	------------------------------

CARATTERI ARCHITETTONICI TIPOLOGICI

Strutture

Muri Portanti C.A.-Laterizio
Copertura C.A.-Laterizio
Scale Esterne C.A.-Laterizio

Finiture

Murarie Intonaco
Manto Portoghesi
Infissi Legno

Descrizione

Edificio su due piani, di cui il primo parzialmente seminterrato adibito prettamente a garage e fondi, l'altro ad abotazione. Copertura a padiglione con manto in portoghesi. Al garage si accede tramite "scivolo"

Emergenze

/

Stato di Conservazione

Buono

Vincoli esistenti

- | | |
|--|--|
| <input type="checkbox"/> Beni architettonici (Parte II del D.Lgs. 42/2004) | <input type="checkbox"/> I territori contermini ai laghi (art. 142; c.1; lett.b; D.Lgs. 42/2004) |
| <input type="checkbox"/> S.I.C. Siti di Interesse comuntario | <input type="checkbox"/> I fiumi, i torrenti, i corsi d'acqua (art. 142; c.1; lett.c; D.Lgs. 42/2004) |
| <input checked="" type="checkbox"/> Idrogeologico (Art.1-16 R.D.L. del 1923) | <input type="checkbox"/> I territori coperti da foreste e boschi (art. 142; c.1; lett.g; D.Lgs. 42/2004) |
| <input type="checkbox"/> Rispetto Cimiteriale (R.D. n.1265/34) | <input type="checkbox"/> Le zone di interesse archeologico (art. 142; c.1; lett.m; D.Lgs. 42/2004) |

NOTE E PRESCRIZIONI:

FOTO1:



FOTO2:

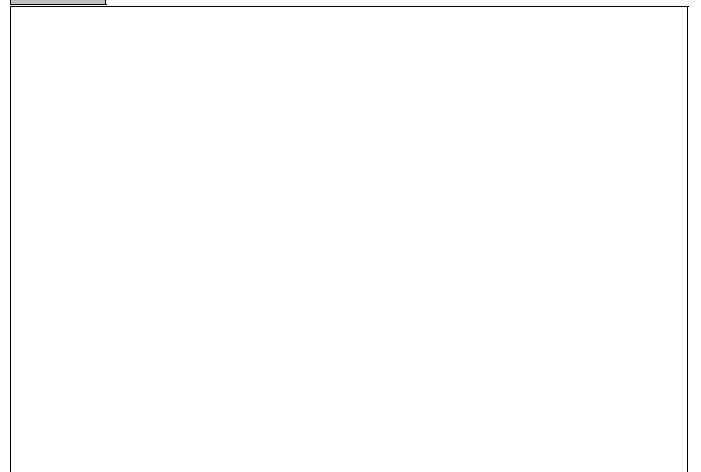

Ortofoto scala 1:5.000:



SEZIONE GENERALE

Strumento di rilevamento Regolamento Urbanistico (Approvato con Del. C.C. n.45 del 19.12.2002)		N° Scheda	
Località 		Fg. Catastale 3	Progressivo 9
Via / Piazza via Cecinese	N° 	U.T.O.E. 2.B.1 Rocce e Calcarei	
Denominazione Podere Le Pratine		Fg. Catastale 3	Part. Catastale 178,254
Probabile Datazione anni '70	Catasto Granducale Assente	Collocazione Territoriale Territorio agricolo	

Estratto Catastale scala 1:5.000

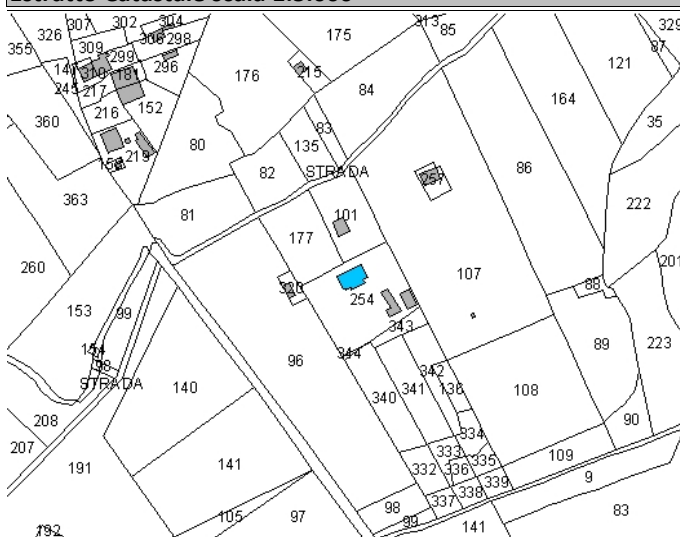

Estratto CTR scala 1:5.000

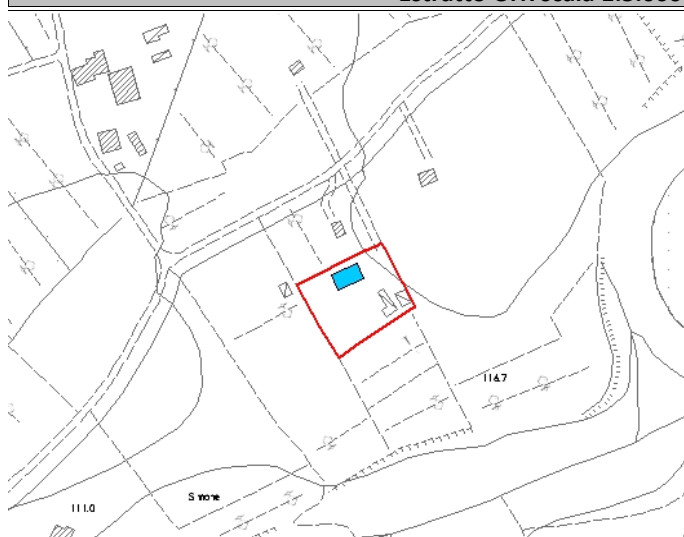

Legenda	Articoli di riferimento
<ul style="list-style-type: none"> ■ E.R.V. - Edifici di rilevante valore sotto il profilo storico, architettonico e ambientale ■ E.Va. - Edifici di valore sotto il profilo storico, architettonico e ambientale ■ E.E.V. - Edifici con elementi di valore sotto il profilo storico, architettonico e ambientale ■ E.S.V. - Edifici di scarso valore sotto il profilo storico, architettonico ed ambientale ⋯ Edifici degradati □ Area di pertinenza 	E.S.V. - Art. 17.4 NTA

OGGETTO

Tipo di Fabbricato Abitazione	Stato d'Uso Idoneo
---	------------------------------

CARATTERI ARCHITETTONICI TIPOLOGICI

Strutture	Finiture
Muri Portanti C.A.-Laterizio	Murarie Intonaco
Copertura C.A.-Laterizio	Manto Portoghesi
Scale Esterne C.A.-Laterizio	Infissi Legno

Descrizione

Oltre all'edificio principale, di lato è presente un annesso adibito a pollaio/deposito, costruito in cellublock non intonacati; sul retro è presente un garage con copertura marsigliesi

Emergenze

/

Stato di Conservazione

Buono

Vincoli esistenti

- | | |
|--|--|
| <input type="checkbox"/> Beni architettonici (Parte II del D.Lgs. 42/2004) | <input type="checkbox"/> I territori contermini ai laghi (art. 142; c.1; lett.b; D.Lgs. 42/2004) |
| <input type="checkbox"/> S.I.C. Siti di Interesse comuntario | <input type="checkbox"/> I fiumi, i torrenti, i corsi d'acqua (art. 142; c.1; lett.c; D.Lgs. 42/2004) |
| <input checked="" type="checkbox"/> Idrogeologico (Art.1-16 R.D.L. del 1923) | <input type="checkbox"/> I territori coperti da foreste e boschi (art. 142; c.1; lett.g; D.Lgs. 42/2004) |
| <input type="checkbox"/> Rispetto Cimiteriale (R.D. n.1265/34) | <input type="checkbox"/> Le zone di interesse archeologico (art. 142; c.1; lett.m; D.Lgs. 42/2004) |

NOTE E PRESCRIZIONI:

FOTO1:



FOTO2:

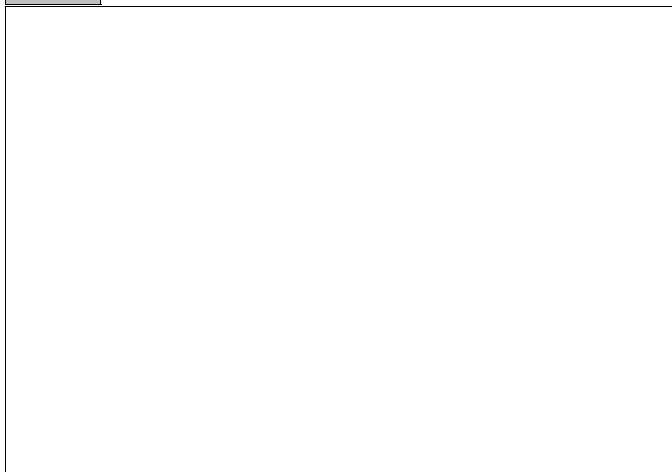

Ortofoto scala 1:5.000:



SEZIONE GENERALE

Strumento di rilevamento Piano Operativo		N° Scheda	
Località 		Fg. Catastale 3	Progressivo 10
Via / Piazza via Cecinese	N° 	U.T.O.E. 2.B.1 Rocce e Calcarei	
Denominazione 		Fg. Catastale 3	Part. Catastale 97
Probabile Datazione prima metà del XIX secol	Catasto Granducale Assente	Collocazione Territoriale Territorio agricolo	

Estratto Catastale scala 1:5.000

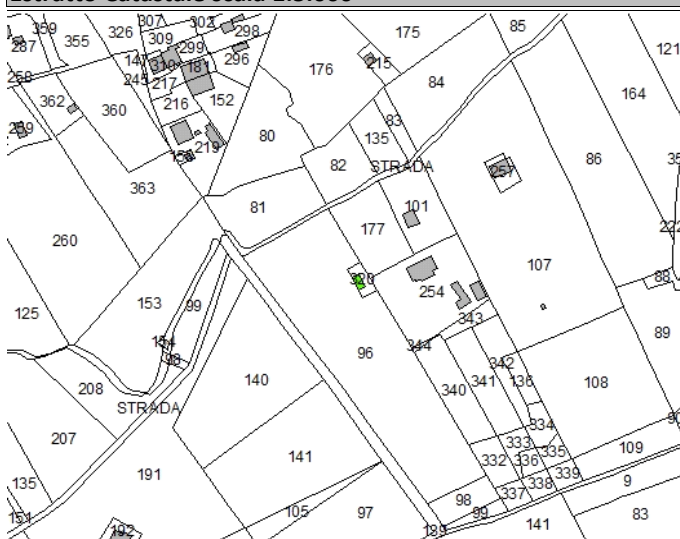

Estratto CTR scala 1:5.000

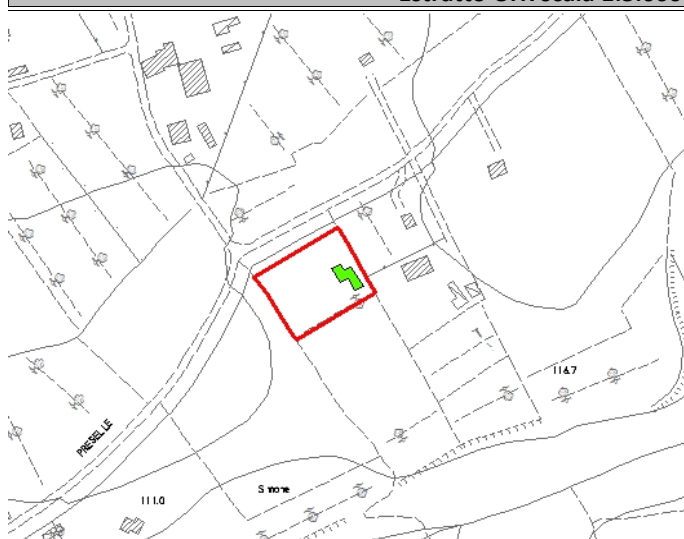

Legenda

- E.R.V. - Edifici di rilevante valore sotto il profilo storico, architettonico e ambientale
- E.Va. - Edifici di valore sotto il profilo storico, architettonico e ambientale
- E.E.V. - Edifici con elementi di valore sotto il profilo storico, architettonico e ambientale
- E.S.V. - Edifici di scarso valore sotto il profilo storico, architettonico ed ambientale
- Edifici degradati
- Area di pertinenza

Articoli di riferimento

E.E.V. - Art. 17.3 NTA

OGGETTO

Tipo di Fabbricato Abitazione	Stato d'Uso Idoneo
---	------------------------------

CARATTERI ARCHITETTONICI TIPOLOGICI

Strutture

Muri Portanti Mista
Copertura Lignea e Laterizio
Scale Esterne

Finiture

Murarie Pietra a Vista e Laterizio
Manto Marsigliesi
Infissi Legno

Descrizione

Edificio ad un piano ristrutturato recentemente con tecniche e stile coerente con il contesto del luogo.

Emergenze

Gli angolari in mattoni, la facciata in pietra a vista e le decorazioni agli infissi costituiscono elementi di valore

Stato di Conservazione

Buono

Vincoli esistenti

- | | |
|--|--|
| <input type="checkbox"/> Beni architettonici (Parte II del D.Lgs. 42/2004) | <input type="checkbox"/> I territori contermini ai laghi (art. 142; c.1; lett.b; D.Lgs. 42/2004) |
| <input type="checkbox"/> S.I.C. Siti di Interesse comuntario | <input type="checkbox"/> I fiumi, i torrenti, i corsi d'acqua (art. 142; c.1; lett.c; D.Lgs. 42/2004) |
| <input checked="" type="checkbox"/> Idrogeologico (Art.1-16 R.D.L. del 1923) | <input type="checkbox"/> I territori coperti da foreste e boschi (art. 142; c.1; lett.g; D.Lgs. 42/2004) |
| <input type="checkbox"/> Rispetto Cimiteriale (R.D. n.1265/34) | <input type="checkbox"/> Le zone di interesse archeologico (art. 142; c.1; lett.m; D.Lgs. 42/2004) |

NOTE E PRESCRIZIONI:

FOTO1:



FOTO2:



Ortofoto scala 1:5.000:



SEZIONE GENERALE

Strumento di rilevamento Regolamento Urbanistico (Approvato con Del. C.C. n.45 del 19.12.2002)		N° Scheda	
		Fg. Catastale 3	Progressivo 11
Località Poggio Argellino			
Via / Piazza via Cecinese	N° 35	U.T.O.E. 2.B.1 Rocce e Calcarei	
Denominazione Podere Poggio Argellino		Fg. Catastale 3	Part. Catastale 219
Probabile Datazione anni '60	Catasto Granducale Assente	Collocazione Territoriale Territorio agricolo	

Estratto Catastale scala 1:5.000

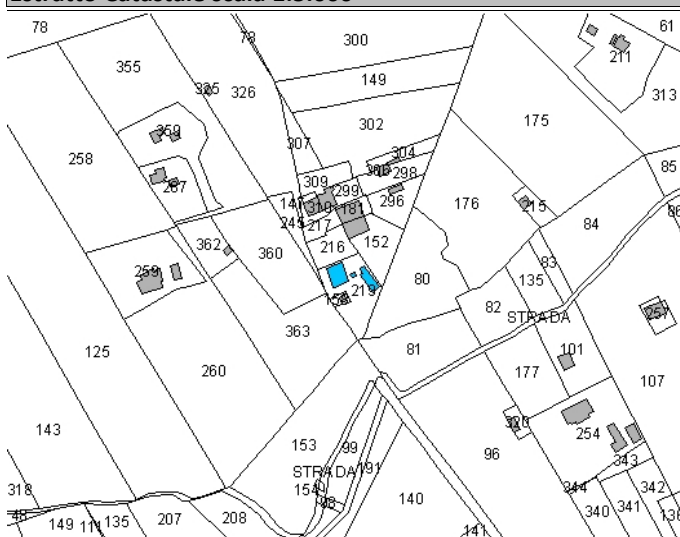

Estratto CTR scala 1:5.000

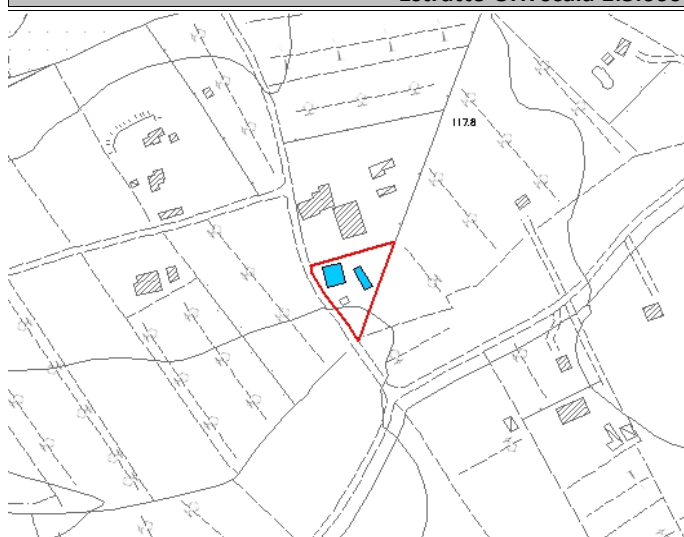

Legenda

- E.R.V. - Edifici di rilevante valore sotto il profilo storico, architettonico e ambientale
- E.Va. - Edifici di valore sotto il profilo storico, architettonico e ambientale
- E.E.V. - Edifici con elementi di valore sotto il profilo storico, architettonico e ambientale
- E.S.V. - Edifici di scarso valore sotto il profilo storico, architettonico ed ambientale
- Edifici degradati
- Area di pertinenza

Articoli di riferimento

E.S.V. - Art. 17.4 NTA

OGGETTO

Tipo di Fabbricato Abitazione	Stato d'Uso Non Idoneo
---	----------------------------------

CARATTERI ARCHITETTONICI TIPOLOGICI

Strutture

Muri Portanti Mattoni
Copertura C.A.-Laterizio
Scale Esterne

Finiture

Murarie Intonaco
Manto Portoghesi
Infissi Legno

Descrizione

L'edificio a solo PT pur avendo i requisiti sufficienti per l'abitabilità (impianto igienico, illuminazione, riscaldamento) non ha l'altezza (circa 2.40mt) sufficiente perché nato come annesso agricolo. Oltre all'edificio è presente un capannone adibito ad attività commerciale

Emergenze

/

Stato di Conservazione

Buono

Vincoli esistenti

- | | |
|--|--|
| <input type="checkbox"/> Beni architettonici (Parte II del D.Lgs. 42/2004) | <input type="checkbox"/> I territori contermini ai laghi (art. 142; c.1; lett.b; D.Lgs. 42/2004) |
| <input type="checkbox"/> S.I.C. Siti di Interesse comuntario | <input type="checkbox"/> I fiumi, i torrenti, i corsi d'acqua (art. 142; c.1; lett.c; D.Lgs. 42/2004) |
| <input checked="" type="checkbox"/> Idrogeologico (Art.1-16 R.D.L. del 1923) | <input type="checkbox"/> I territori coperti da foreste e boschi (art. 142; c.1; lett.g; D.Lgs. 42/2004) |
| <input type="checkbox"/> Rispetto Cimiteriale (R.D. n.1265/34) | <input type="checkbox"/> Le zone di interesse archeologico (art. 142; c.1; lett.m; D.Lgs. 42/2004) |

NOTE E PRESCRIZIONI:

FOTO1:



FOTO2:

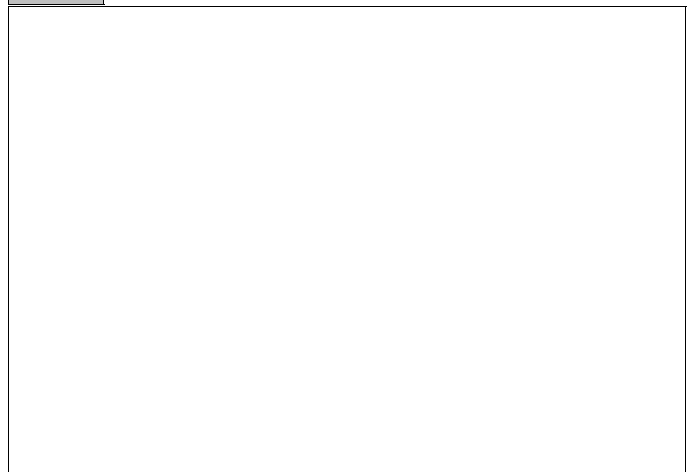

Ortofoto scala 1:5.000:

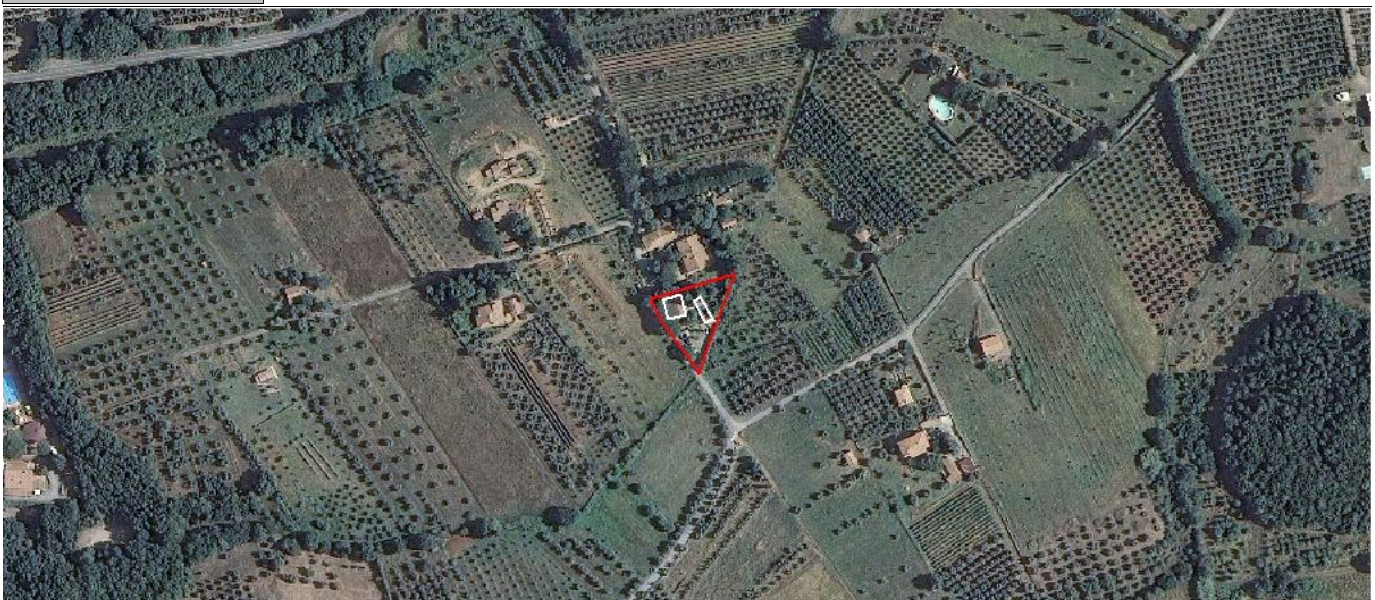

SEZIONE GENERALE

Strumento di rilevamento Regolamento Urbanistico (Approvato con Del. C.C. n.45 del 19.12.2002)		N° Scheda	
Località Poggio Argellino		Fg. Catastale 3	Progressivo 12
Via / Piazza	N°	U.T.O.E. 2.B.1 Rocce e Calcarei	
Denominazione Podere Poggio Argellino		Fg. Catastale 3	Part. Catastale 152,181
Probabile Datazione anni'50	Catasto Granducale Assente	Collocazione Territoriale Territorio agricolo	

Estratto Catastale scala 1:5.000

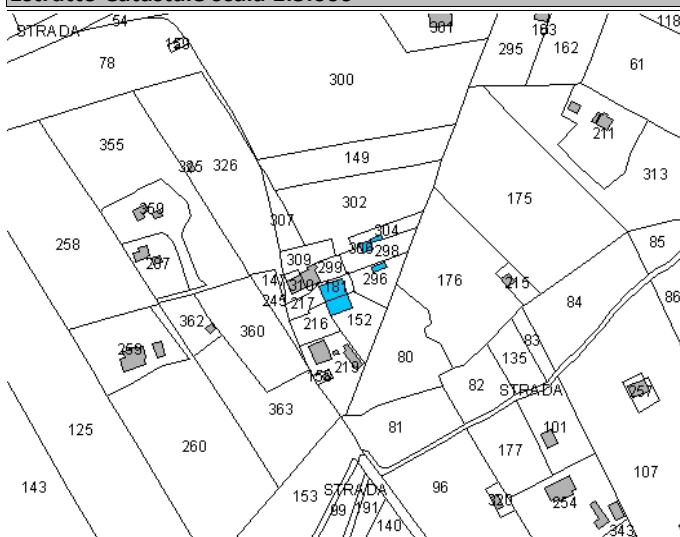

Estratto CTR scala 1:5.000

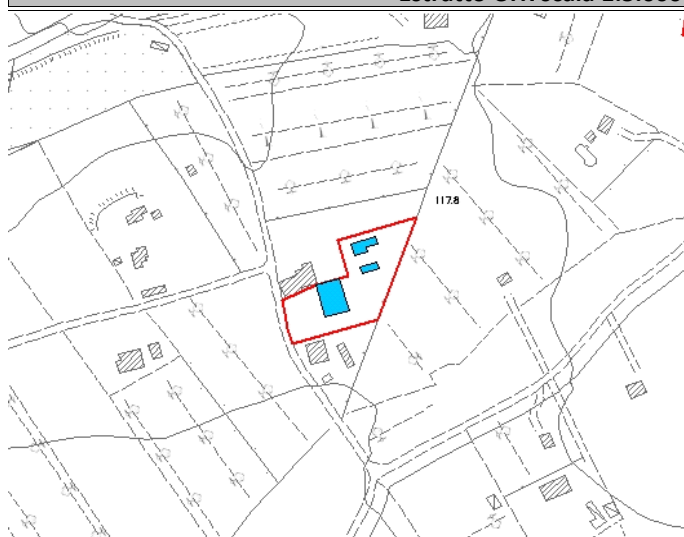

<p>Legenda</p> <ul style="list-style-type: none"> ■ E.R.V. - Edifici di rilevante valore sotto il profilo storico, architettonico e ambientale ■ E.Va. - Edifici di valore sotto il profilo storico, architettonico e ambientale ■ E.E.V. - Edifici con elementi di valore sotto il profilo storico, architettonico e ambientale ■ E.S.V. - Edifici di scarso valore sotto il profilo storico, architettonico ed ambientale Edifici degradati Area di pertinenza 	<p>Articoli di riferimento</p> <p>E.S.V. - Art. 17.4 NTA</p>
--	---

OGGETTO

Tipo di Fabbricato Abitazione	Stato d'Uso Idoneo
---	------------------------------

CARATTERI ARCHITETTONICI TIPOLOGICI

Strutture	Finiture
Muri Portanti Mattoni	Murarie Intonaco
Copertura C.A.-Laterizio	Manto Marsigliesi
Scale Esterne	Infissi Legno

Descrizione

L'edificio a solo PT diviso in due appartamenti, in seguito ad un intervento di Ristrutturazione Funzionale. Sul retro annessi con tettoie in lamiera e cortile. Il muro di cinta rispetto al precedente rilevamento è stato spostato sulla strada, così che la proprietà risulta definita da un alto muro di cinta e folta vegetazione. Buona accessibilità

Emergenze

/

Stato di Conservazione

Buono

Vincoli esistenti

- | | |
|--|--|
| <input type="checkbox"/> Beni architettonici (Parte II del D.Lgs. 42/2004) | <input type="checkbox"/> I territori contermini ai laghi (art. 142; c.1; lett.b; D.Lgs. 42/2004) |
| <input type="checkbox"/> S.I.C. Siti di Interesse comuntario | <input type="checkbox"/> I fiumi, i torrenti, i corsi d'acqua (art. 142; c.1; lett.c; D.Lgs. 42/2004) |
| <input checked="" type="checkbox"/> Idrogeologico (Art.1-16 R.D.L. del 1923) | <input type="checkbox"/> I territori coperti da foreste e boschi (art. 142; c.1; lett.g; D.Lgs. 42/2004) |
| <input type="checkbox"/> Rispetto Cimiteriale (R.D. n.1265/34) | <input type="checkbox"/> Le zone di interesse archeologico (art. 142; c.1; lett.m; D.Lgs. 42/2004) |

NOTE E PRESCRIZIONI:

FOTO1:



FOTO2:



Ortofoto scala 1:5.000:



SEZIONE GENERALE

Strumento di rilevamento

Regolamento Urbanistico (Approvato con Del. C.C. n.45 del 19.12.2002)

N° Scheda

Fg. Catastale	Progressivo
3	13

Località

Poggio Argellino

Via / Piazza

via Cecinese

N°

39

U.T.O.E.

2.B.1 Rocce e Calcarei

Denominazione

Podere Poggio Argellino

Fg. Catastale

3

Part. Catastale

218

Probabile Datazione

1953 circa

Catasto Granducale

Assente

Collocazione Territoriale

Territorio agricolo

Estratto Catastale scala 1:5.000

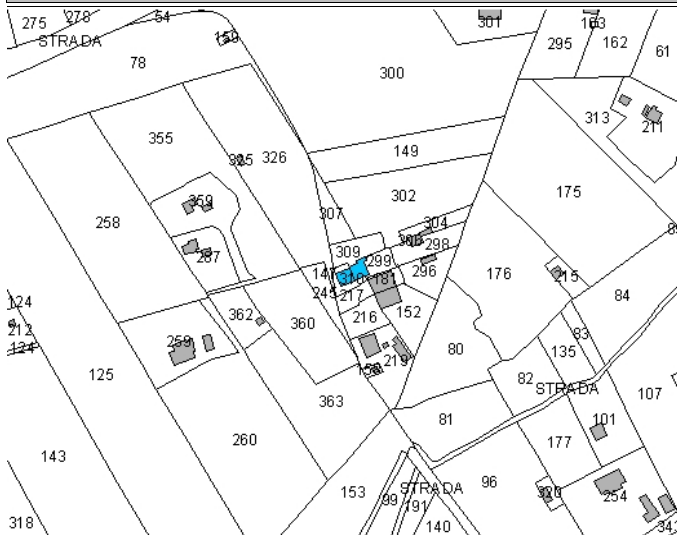

Estratto CTR scala 1:5.000

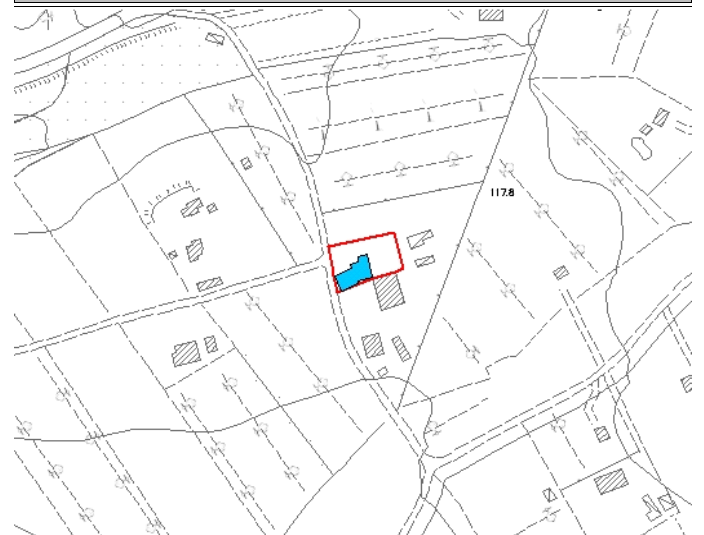

Legenda

- E.R.V. - Edifici di rilevante valore sotto il profilo storico, architettonico e ambientale
- E.Va. - Edifici di valore sotto il profilo storico, architettonico e ambientale
- E.E.V. - Edifici con elementi di valore sotto il profilo storico, architettonico e ambientale
- E.S.V. - Edifici di scarso valore sotto il profilo storico, architettonico ed ambientale
- Edifici degradati
- Area di pertinenza

Articoli di riferimento

E.S.V. - Art. 17.4 NTA

OGGETTO

Tipo di Fabbricato

Abitazione

Stato d'Uso

Idoneo

CARATTERI ARCHITETTONICI TIPOLOGICI

Strutture

Muri Portanti	C.A.-Laterizio
Copertura	C.A.-Laterizio
Scale Esterne	C.A.-Laterizio

Finiture

Murarie	Intonaco
Manto	
Infissi	Legno

Descrizione

Nell'edificio, che si sviluppa su due piani, sono stati ricavati 2 appartamenti con due famiglie residenti. Il 1P è raggiungibile da scala esterna. La sopraelevazione di un piano di una metà dell'edificio (70mq circa) è stata realizzata nel 1982. Le baracche presenti sono individuate con la particella catastale 151 e 160. Buona accessibilità

Emergenze

/

Stato di Conservazione

Buono

Vincoli esistenti

- | | |
|--|--|
| <input type="checkbox"/> Beni architettonici (Parte II del D.Lgs. 42/2004) | <input type="checkbox"/> I territori contermini ai laghi (art. 142; c.1; lett.b; D.Lgs. 42/2004) |
| <input type="checkbox"/> S.I.C. Siti di Interesse comuntario | <input type="checkbox"/> I fiumi, i torrenti, i corsi d'acqua (art. 142; c.1; lett.c; D.Lgs. 42/2004) |
| <input checked="" type="checkbox"/> Idrogeologico (Art.1-16 R.D.L. del 1923) | <input type="checkbox"/> I territori coperti da foreste e boschi (art. 142; c.1; lett.g; D.Lgs. 42/2004) |
| <input type="checkbox"/> Rispetto Cimiteriale (R.D. n.1265/34) | <input type="checkbox"/> Le zone di interesse archeologico (art. 142; c.1; lett.m; D.Lgs. 42/2004) |

NOTE E PRESCRIZIONI:

FOTO1:



FOTO2:



Ortofoto scala 1:5.000:



SEZIONE GENERALE

Strumento di rilevamento		N° Scheda	
Piano Operativo		Fg. Catastale	Progressivo
		3	14
Località		U.T.O.E.	
Le Preselle		2.B.1 Rocce e Calcarei	
Via / Piazza	N°		
via Cecinese			
Denominazione		Fg. Catastale	Part. Catastale
/		3	287
Probabile Datazione	Catasto Granducale	Collocazione Territoriale	
2007	Assente	Territorio agricolo	

Estratto Catastale scala 1:5.000

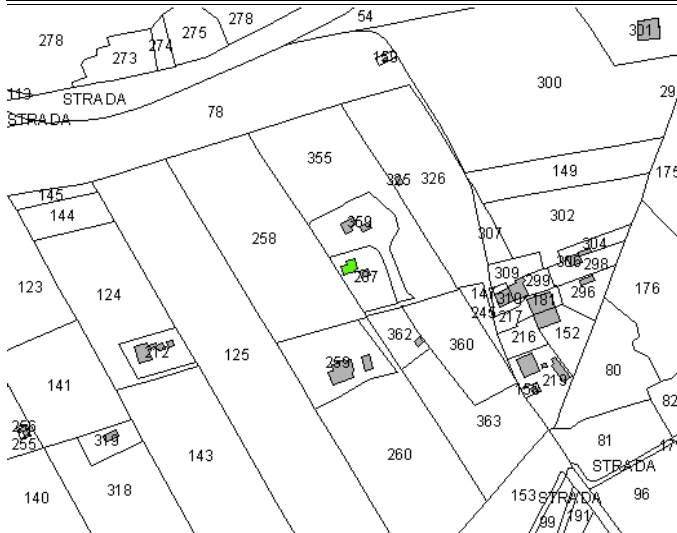

Estratto CTR scala 1:5.000

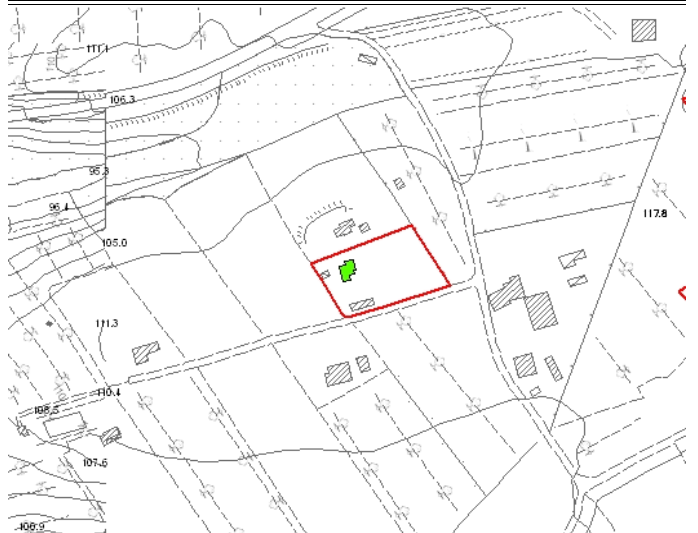

Legenda

- E.R.V. - Edifici di rilevante valore sotto il profilo storico, architettonico e ambientale
- E.Va. - Edifici di valore sotto il profilo storico, architettonico e ambientale
- E.E.V. - Edifici con elementi di valore sotto il profilo storico, architettonico e ambientale
- E.S.V. - Edifici di scarso valore sotto il profilo storico, architettonico ed ambientale
- Edifici degradati
- Area di pertinenza

Articoli di riferimento

E.E.V. - Art. 17.3 NTA

OGGETTO

Tipo di Fabbricato	Stato d'Uso
Abitazione	Idoneo

CARATTERI ARCHITETTONICI TIPOLOGICI

Strutture

Muri Portanti
Mista
Copertura
Lignea
Scale Esterne

Finiture

Murarie
Intonaco, Pietra a Vista
Manto
Marsigliesi
Infissi
Legno

Descrizione

Edificio di recente formazione, realizzato a seguito della demolizione e ricostruzione del vecchio fabbricato presente al 1954. E' presente anche un volume secondario probabilmente ad uso agricolo o di rimessaggio. Modifica della vecchia scheda F3 n.14.

Emergenze

La facciata in pietra a vista e gli elementi decorativi degli infissi sono elemento di valore

Stato di Conservazione

Buono

Vincoli esistenti

- | | |
|--|--|
| <input type="checkbox"/> Beni architettonici (Parte II del D.Lgs. 42/2004) | <input type="checkbox"/> I territori contermini ai laghi (art. 142; c.1; lett.b; D.Lgs. 42/2004) |
| <input type="checkbox"/> S.I.C. Siti di Interesse comuntario | <input type="checkbox"/> I fiumi, i torrenti, i corsi d'acqua (art. 142; c.1; lett.c; D.Lgs. 42/2004) |
| <input checked="" type="checkbox"/> Idrogeologico (Art.1-16 R.D.L. del 1923) | <input type="checkbox"/> I territori coperti da foreste e boschi (art. 142; c.1; lett.g; D.Lgs. 42/2004) |
| <input type="checkbox"/> Rispetto Cimiteriale (R.D. n.1265/34) | <input type="checkbox"/> Le zone di interesse archeologico (art. 142; c.1; lett.m; D.Lgs. 42/2004) |

NOTE E PRESCRIZIONI:

FOTO1:



FOTO2:



Ortofoto scala 1:5.000:



SEZIONE GENERALE

Strumento di rilevamento		N° Scheda	
Regolamento Urbanistico (Approvato con Del. C.C. n.45 del 19.12.2002)		Fg. Catastale	Progressivo
		3	15
Località		U.T.O.E.	
Le Preselle		2.B.1 Rocce e Calcarei	
Via / Piazza	N°		
via Cecinese	79		
Denominazione		Fg. Catastale	Part. Catastale
/		3	212
Probabile Datazione	Catasto Granducale	Collocazione Territoriale	
anni '60	Assente	Territorio agricolo	

Estratto Catastale scala 1:5.000

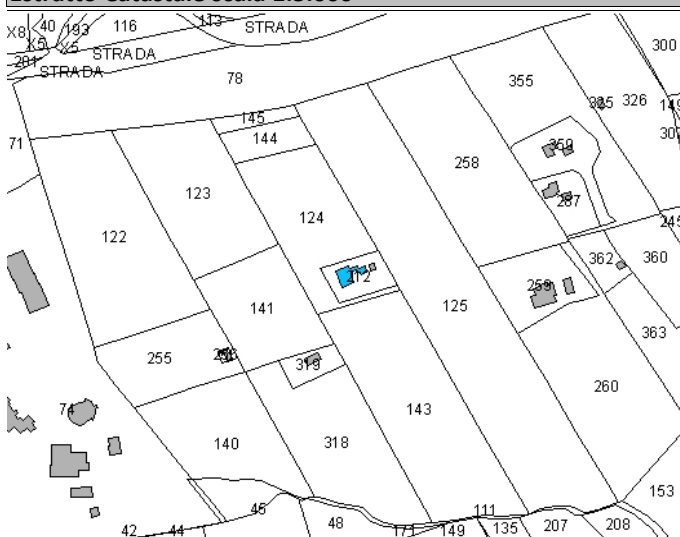

Estratto CTR scala 1:5.000



Legenda	Articoli di riferimento
<ul style="list-style-type: none"> ■ E.R.V. - Edifici di rilevante valore sotto il profilo storico, architettonico e ambientale ■ E.Va. - Edifici di valore sotto il profilo storico, architettonico e ambientale ■ E.E.V. - Edifici con elementi di valore sotto il profilo storico, architettonico e ambientale ■ E.S.V. - Edifici di scarso valore sotto il profilo storico, architettonico ed ambientale Edifici degradati Area di pertinenza 	E.S.V. - Art. 17.4 NTA

OGGETTO

Tipo di Fabbricato	Stato d'Uso
Abitazione	Idoneo

CARATTERI ARCHITETTONICI TIPOLOGICI

Strutture	Finiture
Muri Portanti	Murarie
Mattoni	Intonaco
Copertura	Manto
C.A.-Laterizio	Marsigliesi
Scale Esterne	Infissi
	Legno

Descrizione

L'edificio, nato come annesso agricolo, è attualmente adibito a residenza stabile da parte di uno dei tre proprietari. E' composto da 4 locali + bagno. Altezza insufficiente (minore di 2.70mt), per cui edificio non abitabile. Il proprietario possiede anche una casa in paese. Baracche sul retro in lamiera e muratura probabilmente condonate; è presente lungo la strada anche un'altra baracca in legno e cannicce non condonata. Zona ad alto degrado ambientale. Buona accessibilità

Emergenze

/

Stato di Conservazione

Carente

Vincoli esistenti

- | | |
|--|--|
| <input type="checkbox"/> Beni architettonici (Parte II del D.Lgs. 42/2004) | <input type="checkbox"/> I territori contermini ai laghi (art. 142; c.1; lett.b; D.Lgs. 42/2004) |
| <input type="checkbox"/> S.I.C. Siti di Interesse comuntario | <input type="checkbox"/> I fiumi, i torrenti, i corsi d'acqua (art. 142; c.1; lett.c; D.Lgs. 42/2004) |
| <input checked="" type="checkbox"/> Idrogeologico (Art.1-16 R.D.L. del 1923) | <input type="checkbox"/> I territori coperti da foreste e boschi (art. 142; c.1; lett.g; D.Lgs. 42/2004) |
| <input type="checkbox"/> Rispetto Cimiteriale (R.D. n.1265/34) | <input type="checkbox"/> Le zone di interesse archeologico (art. 142; c.1; lett.m; D.Lgs. 42/2004) |

NOTE E PRESCRIZIONI:

FOTO1:



FOTO2:



Ortofoto scala 1:5.000:



SEZIONE GENERALE

Strumento di rilevamento Regolamento Urbanistico (Approvato con Del. C.C. n.45 del 19.12.2002)		N° Scheda	
Località		Fg. Catastale 3	Progressivo 16
Via / Piazza	N°	U.T.O.E. 2.B.1 Rocce e Calcarei	
Denominazione /		Fg. Catastale 3	Part. Catastale 163
Probabile Datazione anni '70-'80	Catasto Granducale Assente	Collocazione Territoriale Territorio agricolo	

Estratto Catastale scala 1:5.000

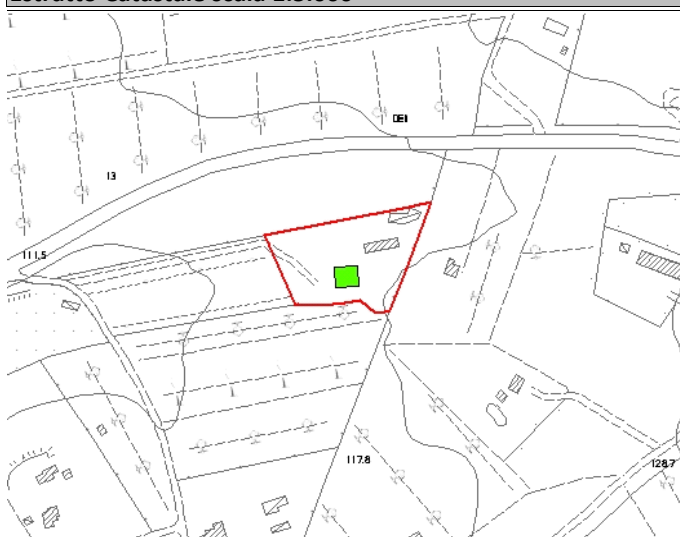

Estratto CTR scala 1:5.000

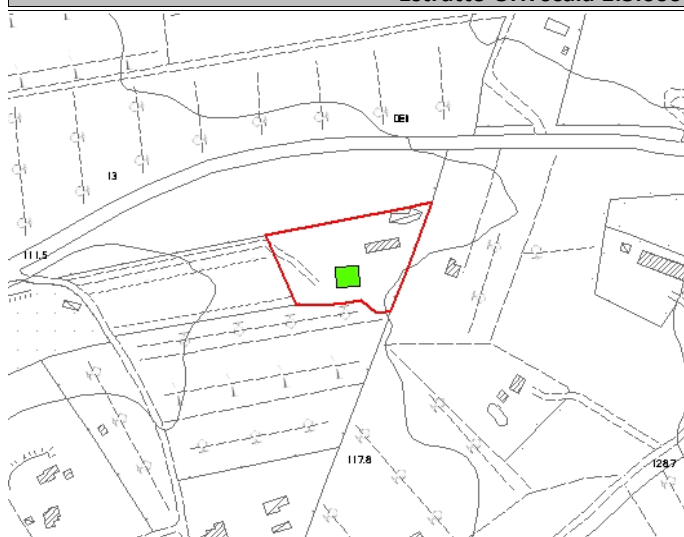

Legenda	Articoli di riferimento
<ul style="list-style-type: none"> E.R.V. - Edifici di rilevante valore sotto il profilo storico, architettonico e ambientale E.Va. - Edifici di valore sotto il profilo storico, architettonico e ambientale E.E.V. - Edifici con elementi di valore sotto il profilo storico, architettonico e ambientale E.S.V. - Edifici di scarso valore sotto il profilo storico, architettonico ed ambientale Edifici degradati Area di pertinenza 	E.E.V. - Art. 17.3 NTA

OGGETTO

Tipo di Fabbricato Abitazione	Stato d'Uso Idoneo
---	------------------------------

CARATTERI ARCHITETTONICI TIPOLOGICI

Strutture	Finiture
Muri Portanti C.A.-Laterizio	Murarie Intonaco
Copertura C.A.-Laterizio	Manto Portoghesi
Scale Esterne C.A.-Laterizio	Infissi Legno

Descrizione

Sul retro dell'abitazione sono presenti annessi adibiti a stalle per cavalli. La proprietà comprende 1800mq di terreno coltivato a olivi e vigna.

Emergenze

L'intero complesso architettonico presenta elementi di valore paesaggistico e ambientale.

Stato di Conservazione

Vincoli esistenti

- | | |
|--|--|
| <input type="checkbox"/> Beni architettonici (Parte II del D.Lgs. 42/2004) | <input type="checkbox"/> I territori contermini ai laghi (art. 142; c.1; lett.b; D.Lgs. 42/2004) |
| <input type="checkbox"/> S.I.C. Siti di Interesse comuntario | <input type="checkbox"/> I fiumi, i torrenti, i corsi d'acqua (art. 142; c.1; lett.c; D.Lgs. 42/2004) |
| <input checked="" type="checkbox"/> Idrogeologico (Art.1-16 R.D.L. del 1923) | <input type="checkbox"/> I territori coperti da foreste e boschi (art. 142; c.1; lett.g; D.Lgs. 42/2004) |
| <input type="checkbox"/> Rispetto Cimiteriale (R.D. n.1265/34) | <input type="checkbox"/> Le zone di interesse archeologico (art. 142; c.1; lett.m; D.Lgs. 42/2004) |

NOTE E PRESCRIZIONI:

FOTO1:



FOTO2:



Ortofoto scala 1:5.000:

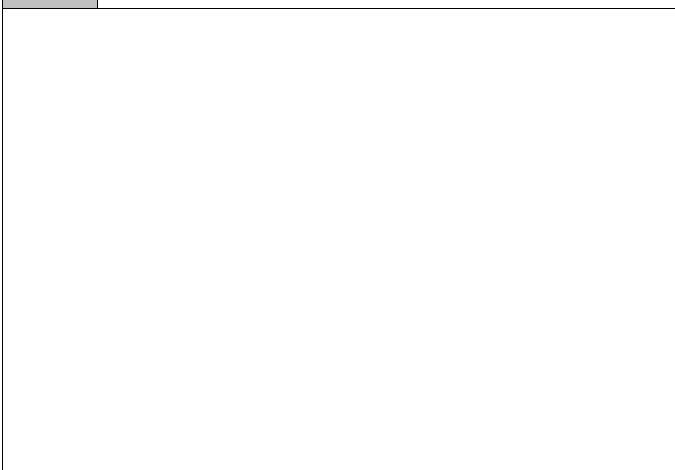
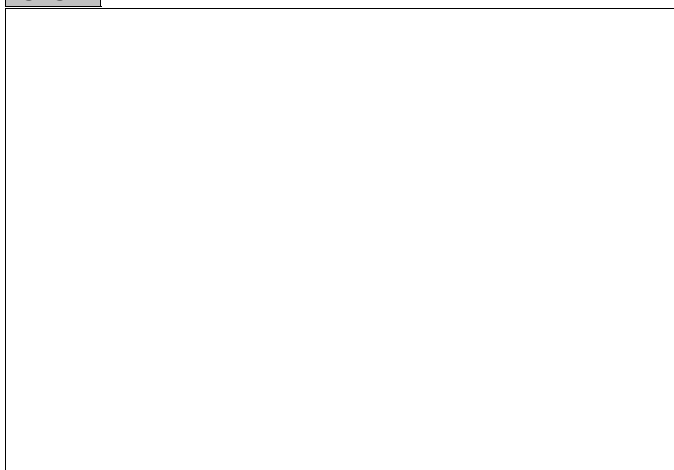
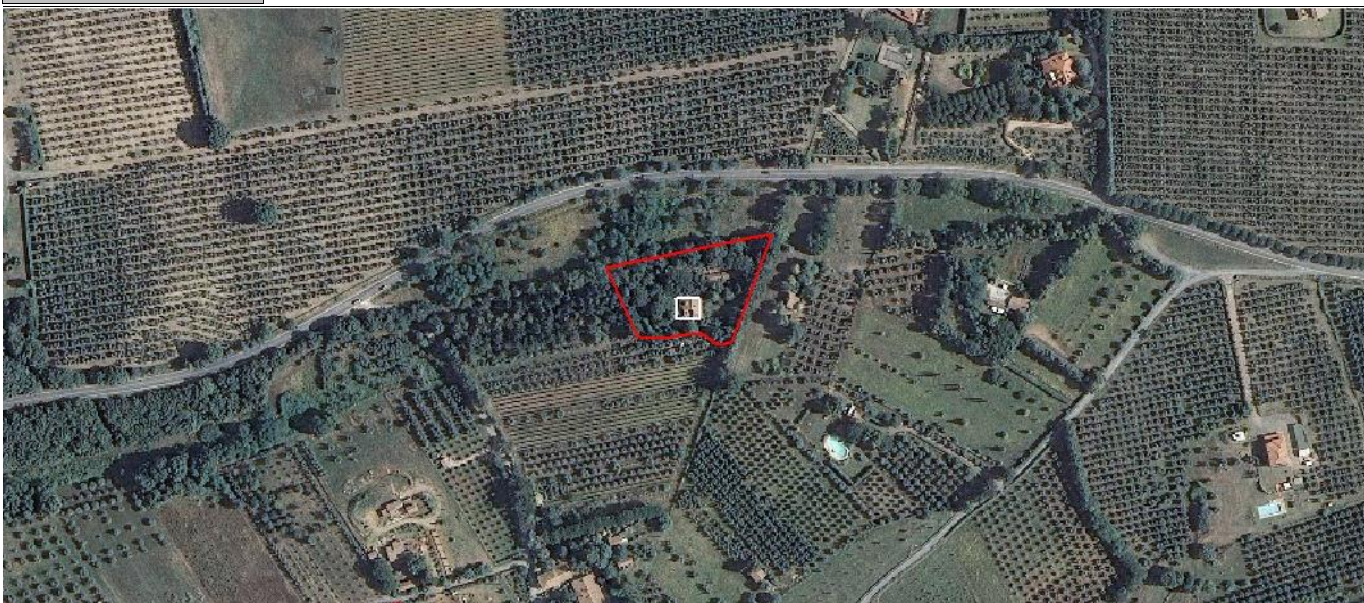

SEZIONE GENERALE

Strumento di rilevamento

Regolamento Urbanistico (Approvato con Del. C.C. n.45 del 19.12.2002)

N° Scheda

Fg. Catastale	Progressivo
3	17

Località

Via / Piazza

N°

U.T.O.E.

2.B.1 Rocce e Calcarei

Denominazione

/

Fg. Catastale

3

Part. Catastale

57,163

Probabile Datazione

1980

Catasto Granducale

Assente

Collocazione Territoriale

Territorio agricolo

Estratto Catastale scala 1:5.000

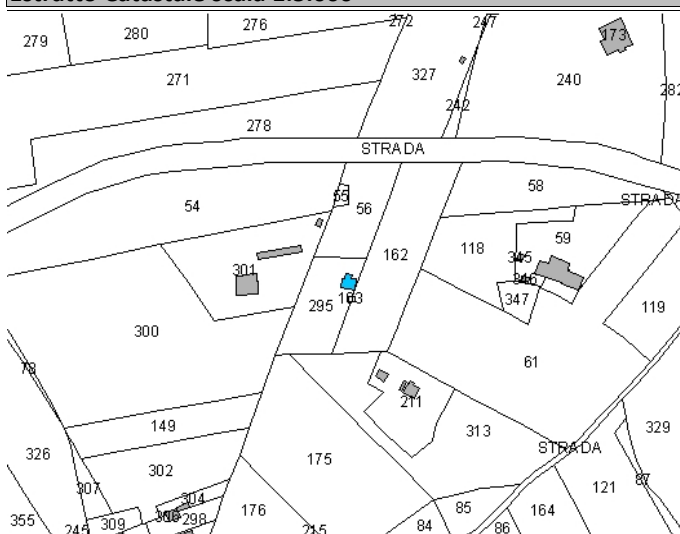

Estratto CTR scala 1:5.000

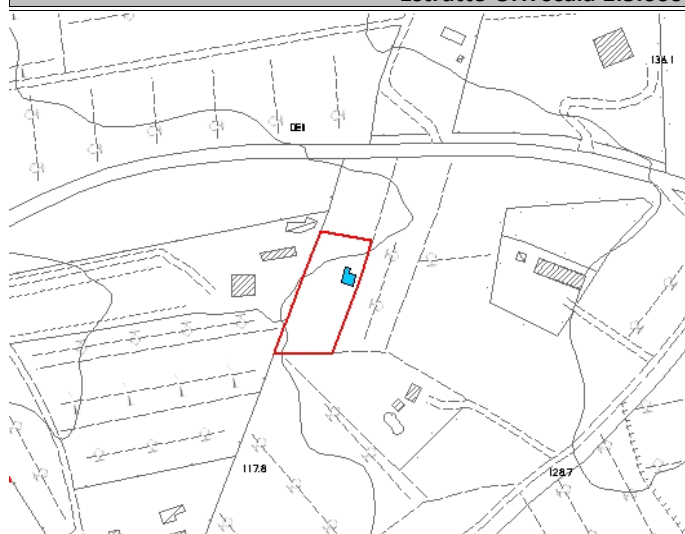

Legenda

- E.R.V. - Edifici di rilevante valore sotto il profilo storico, architettonico e ambientale
- E.Va. - Edifici di valore sotto il profilo storico, architettonico e ambientale
- E.E.V. - Edifici con elementi di valore sotto il profilo storico, architettonico e ambientale
- E.S.V. - Edifici di scarso valore sotto il profilo storico, architettonico ed ambientale
- Edifici degradati
- Area di pertinenza

Articoli di riferimento

E.S.V. - Art. 17.4 NTA

OGGETTO

Tipo di Fabbricato

Casa Colonica

Stato d'Uso

Parziale

CARATTERI ARCHITETTONICI TIPOLOGICI

Strutture

Muri Portanti

Mattoni

Copertura

C.A.-Laterizio

Scale Esterne

Mattoni

Finiture

Murarie

Intonaco

Manto

Portoghesi

Infissi

Legno e ferro

Descrizione

L'edificio, che non ha abitabilità, è nato come annesso agricolo, ma saltuariamente svolge funzione di abitazione. E' costituito da un locale con bagno a PT e deposito attrezzi per la lavorazione terreno. Adiacente l'edificio c'è un vecchio annesso in pietra con copertura a capanna. Buona accessibilità

Emergenze

/

Stato di Conservazione

Buono

Vincoli esistenti

- | | |
|--|--|
| <input type="checkbox"/> Beni architettonici (Parte II del D.Lgs. 42/2004) | <input type="checkbox"/> I territori contermini ai laghi (art. 142; c.1; lett.b; D.Lgs. 42/2004) |
| <input type="checkbox"/> S.I.C. Siti di Interesse comuntario | <input type="checkbox"/> I fiumi, i torrenti, i corsi d'acqua (art. 142; c.1; lett.c; D.Lgs. 42/2004) |
| <input checked="" type="checkbox"/> Idrogeologico (Art.1-16 R.D.L. del 1923) | <input type="checkbox"/> I territori coperti da foreste e boschi (art. 142; c.1; lett.g; D.Lgs. 42/2004) |
| <input type="checkbox"/> Rispetto Cimiteriale (R.D. n.1265/34) | <input type="checkbox"/> Le zone di interesse archeologico (art. 142; c.1; lett.m; D.Lgs. 42/2004) |

NOTE E PRESCRIZIONI:

FOTO1:



FOTO2:



Ortofoto scala 1:5.000:

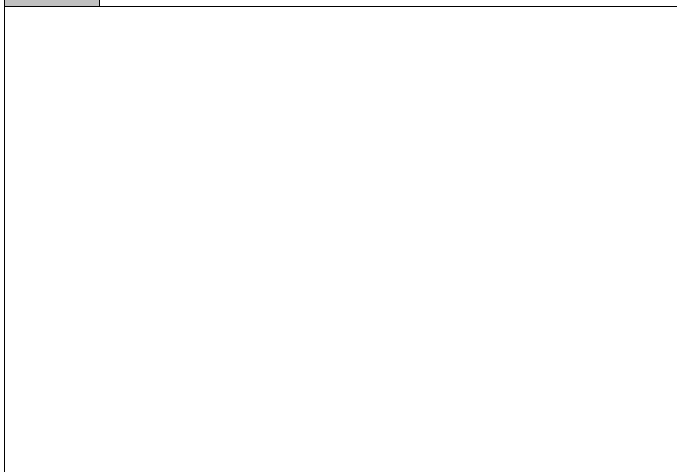
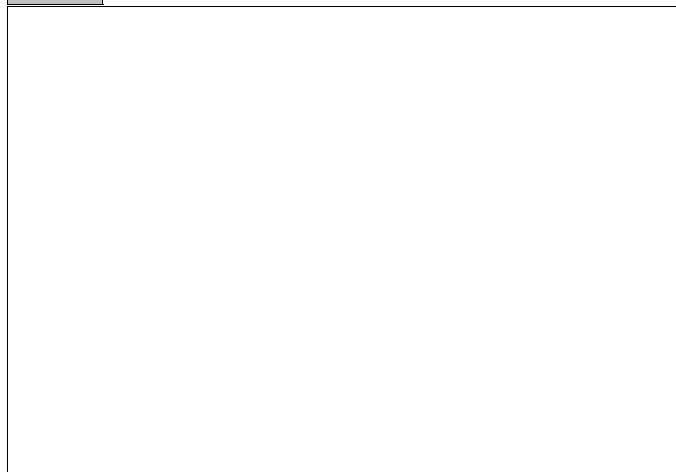

SEZIONE GENERALE

Strumento di rilevamento		N° Scheda	
Regolamento Urbanistico (Approvato con Del. C.C. n.45 del 19.12.2002)		Fg. Catastale	Progressivo
		3	18
Località		U.T.O.E.	
Il Chiassone		2.B.1 Rocce e Calcarei	
Via / Piazza	N°		
via Cecinese	19		
Denominazione		Fg. Catastale	Part. Catastale
Podere Chiassone		3	239
Probabile Datazione	Catasto Granducale	Collocazione Territoriale	
?	Assente	Territorio agricolo	

Estratto Catastale scala 1:5.000

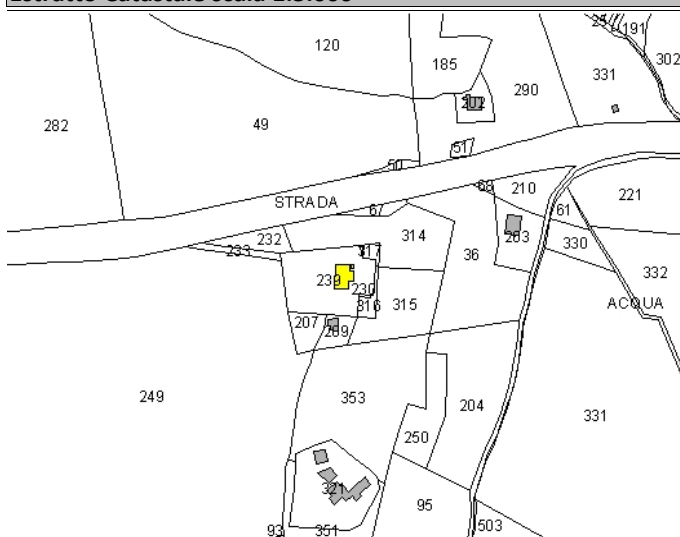

Estratto CTR scala 1:5.000

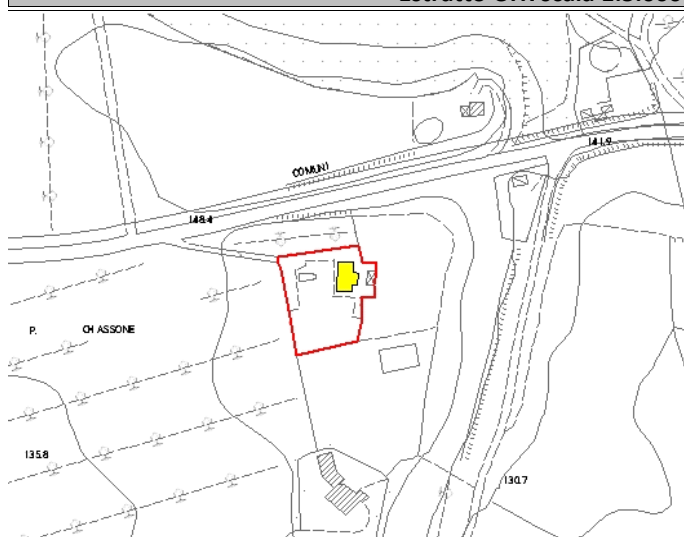

Legenda	Articoli di riferimento
<ul style="list-style-type: none"> ■ E.R.V. - Edifici di rilevante valore sotto il profilo storico, architettonico e ambientale ■ E.Va. - Edifici di valore sotto il profilo storico, architettonico e ambientale ■ E.E.V. - Edifici con elementi di valore sotto il profilo storico, architettonico e ambientale ■ E.S.V. - Edifici di scarso valore sotto il profilo storico, architettonico ed ambientale ⋯ Edifici degradati □ Area di pertinenza 	E.Va. - Art. 17.2 NTA

OGGETTO

Tipo di Fabbricato	Stato d'Uso
Casa Colonica	Idoneo

CARATTERI ARCHITETTONICI TIPOLOGICI

Strutture	Finiture
Muri Portanti	Murarie
Pietra	Pietra a Vista
Copertura	Manto
C.A.-Laterizio	Portoghesi
Scale Esterne	Infissi
C.A.-Laterizio	Legno

Descrizione

L'edificio si compone di zona giorno al PT e zona notte al 1P. La proprietà comprende circa 25ha, di cui 20 a seminativo e 5 a bosco. Buona accessibilità

Emergenze

Muratura in pietra (bozze) a vista stuccata. L'intero complesso architettonico presenta elementi di valore paesaggistico e ambientale.

Stato di Conservazione

Buono

Vincoli esistenti

- | | |
|--|--|
| <input type="checkbox"/> Beni architettonici (Parte II del D.Lgs. 42/2004) | <input type="checkbox"/> I territori contermini ai laghi (art. 142; c.1; lett.b; D.Lgs. 42/2004) |
| <input type="checkbox"/> S.I.C. Siti di Interesse comuntario | <input type="checkbox"/> I fiumi, i torrenti, i corsi d'acqua (art. 142; c.1; lett.c; D.Lgs. 42/2004) |
| <input checked="" type="checkbox"/> Idrogeologico (Art.1-16 R.D.L. del 1923) | <input type="checkbox"/> I territori coperti da foreste e boschi (art. 142; c.1; lett.g; D.Lgs. 42/2004) |
| <input type="checkbox"/> Rispetto Cimiteriale (R.D. n.1265/34) | <input type="checkbox"/> Le zone di interesse archeologico (art. 142; c.1; lett.m; D.Lgs. 42/2004) |

NOTE E PRESCRIZIONI:

FOTO1:



FOTO2:

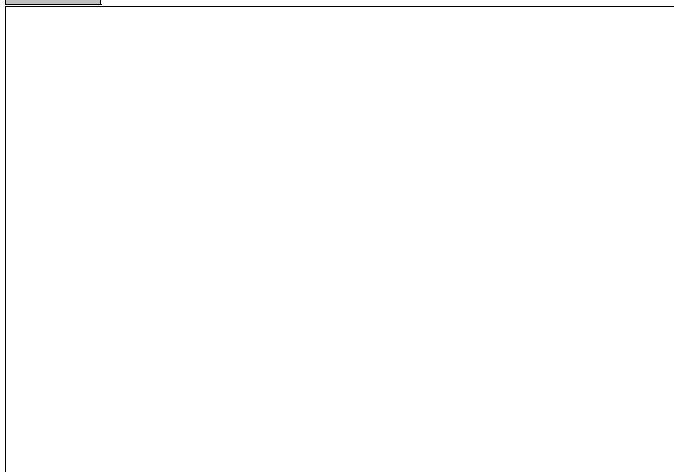

Ortofoto scala 1:5.000:



SEZIONE GENERALE

Strumento di rilevamento Regolamento Urbanistico (Approvato con Del. C.C. n.45 del 19.12.2002)		N° Scheda	
Località /	Fg. Catastale 3	Progressivo 19	
Via / Piazza /	N° /	U.T.O.E. 2.B.1 Rocce e Calcarei	
Denominazione /	Fg. Catastale 3	Part. Catastale 202	
Probabile Datazione ?	Catasto Granducale Assente	Collocazione Territoriale Territorio agricolo	

Estratto Catastale scala 1:5.000

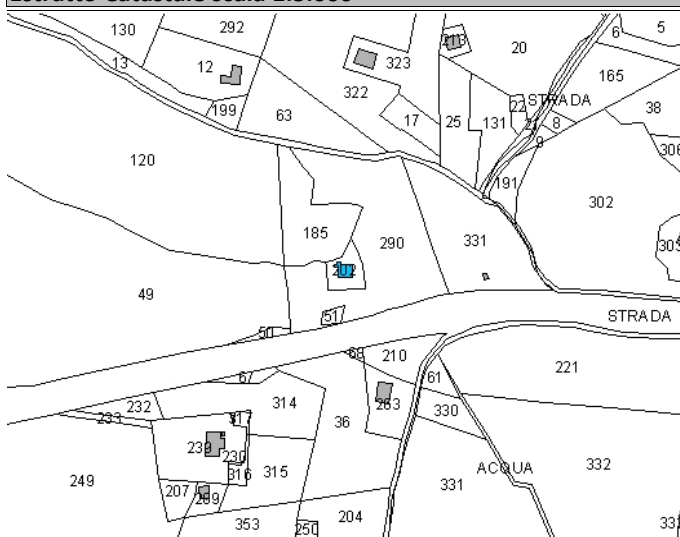

Estratto CTR scala 1:5.000

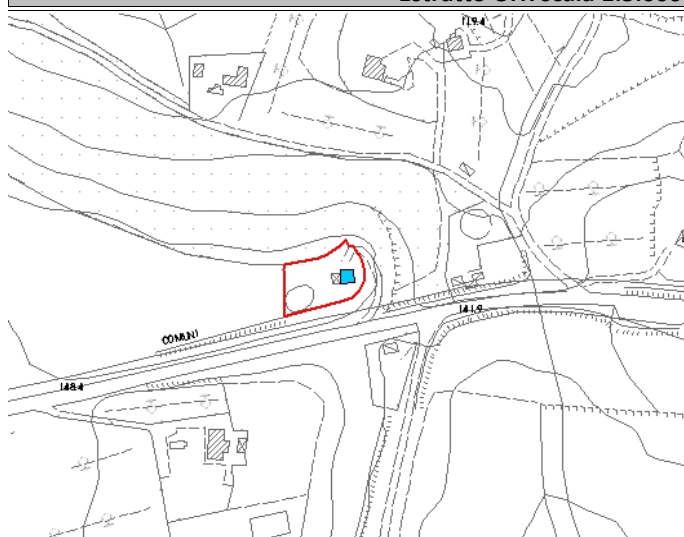

Legenda	Articoli di riferimento
<ul style="list-style-type: none"> ■ E.R.V. - Edifici di rilevante valore sotto il profilo storico, architettonico e ambientale ■ E.Va. - Edifici di valore sotto il profilo storico, architettonico e ambientale ■ E.E.V. - Edifici con elementi di valore sotto il profilo storico, architettonico e ambientale ■ E.S.V. - Edifici di scarso valore sotto il profilo storico, architettonico ed ambientale ⋯ Edifici degradati □ Area di pertinenza 	E.S.V. - Art. 17.4 NTA

OGGETTO

Tipo di Fabbricato Abitazione	Stato d'Uso Idoneo
---	------------------------------

CARATTERI ARCHITETTONICI TIPOLOGICI

Strutture	Finiture
Muri Portanti Mattoni di tufo	Murarie Laterizio a Vista
Copertura C.A.-Laterizio	Manto Marsigliesi
Scale Esterne C.A.-Laterizio	Infissi Legno

Descrizione

L'edificio è costituito da un piano fuori terra ed uno seminterrato. Copertura a capanna

Emergenze

/

Stato di Conservazione

Buono

Vincoli esistenti

- | | |
|--|--|
| <input type="checkbox"/> Beni architettonici (Parte II del D.Lgs. 42/2004) | <input type="checkbox"/> I territori contermini ai laghi (art. 142; c.1; lett.b; D.Lgs. 42/2004) |
| <input type="checkbox"/> S.I.C. Siti di Interesse comuntario | <input type="checkbox"/> I fiumi, i torrenti, i corsi d'acqua (art. 142; c.1; lett.c; D.Lgs. 42/2004) |
| <input checked="" type="checkbox"/> Idrogeologico (Art.1-16 R.D.L. del 1923) | <input type="checkbox"/> I territori coperti da foreste e boschi (art. 142; c.1; lett.g; D.Lgs. 42/2004) |
| <input type="checkbox"/> Rispetto Cimiteriale (R.D. n.1265/34) | <input type="checkbox"/> Le zone di interesse archeologico (art. 142; c.1; lett.m; D.Lgs. 42/2004) |

NOTE E PRESCRIZIONI:

FOTO1:



FOTO2:



Ortofoto scala 1:5.000:

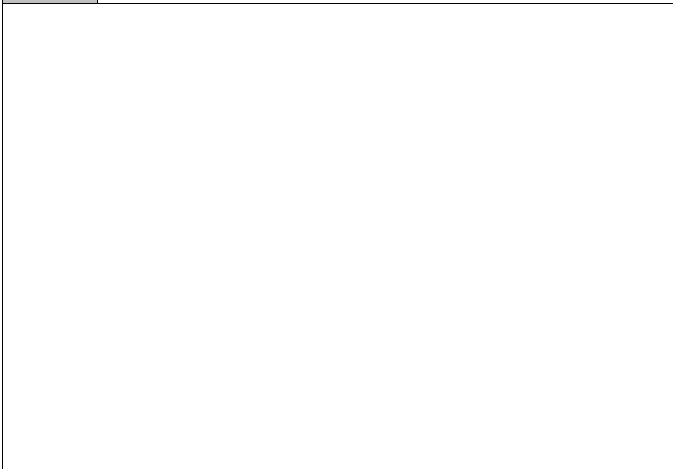
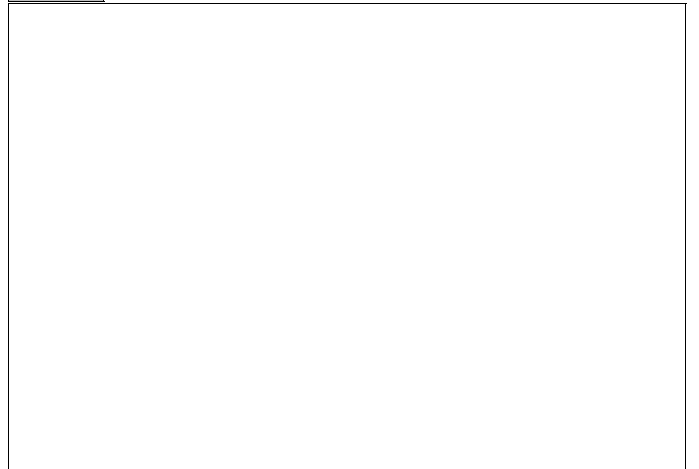

SEZIONE GENERALE

Strumento di rilevamento Regolamento Urbanistico (Approvato con Del. C.C. n.45 del 19.12.2002)		N° Scheda	
Località		Fg. Catastale 3	Progressivo 20
Via / Piazza	N°	U.T.O.E. 3.B.1 Rocce e Calcarei	
Denominazione /		Fg. Catastale 3	Part. Catastale 25
Probabile Datazione ?	Catasto Granducale Assente	Collocazione Territoriale Territorio agricolo	

Estratto Catastale scala 1:5.000

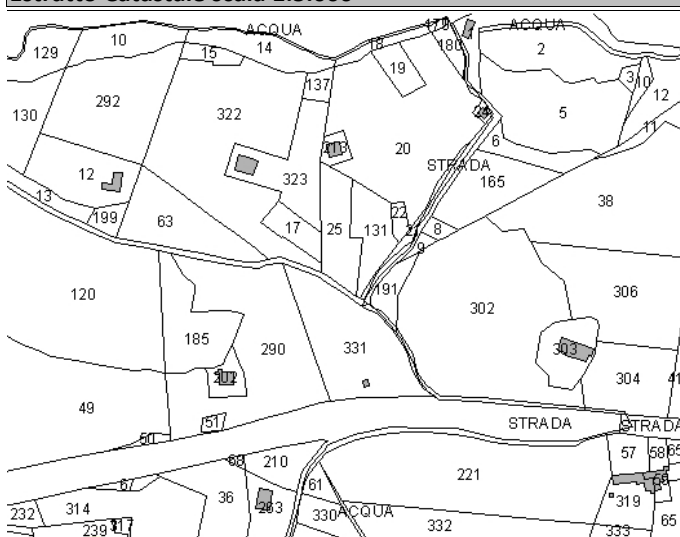

Estratto CTR scala 1:5.000



Legenda

- E.R.V. - Edifici di rilevante valore sotto il profilo storico, architettonico e ambientale
- E.Va. - Edifici di valore sotto il profilo storico, architettonico e ambientale
- E.E.V. - Edifici con elementi di valore sotto il profilo storico, architettonico e ambientale
- E.S.V. - Edifici di scarso valore sotto il profilo storico, architettonico ed ambientale
- Edifici degradati
- Area di pertinenza

Articoli di riferimento

E.S.V. - Art. 17.4 NTA

OGGETTO

Tipo di Fabbricato Baracca	Stato d'Uso Stagionale
--------------------------------------	----------------------------------

CARATTERI ARCHITETTONICI TIPOLOGICI

Strutture

Muri Portanti Mattoni
Copertura C.A.-Laterizio
Scale Esterne

Finiture

Murarie Intonaco e Pietra
Manto Coppi
Infissi

Descrizione

Edificio ad un unico piano con copertura a capanna. NON FOTOGRAFATO per folta vegetazione

Emergenze

/

Stato di Conservazione

Mediocre

Vincoli esistenti

- | | |
|--|--|
| <input type="checkbox"/> Beni architettonici (Parte II del D.Lgs. 42/2004) | <input type="checkbox"/> I territori contermini ai laghi (art. 142; c.1; lett.b; D.Lgs. 42/2004) |
| <input type="checkbox"/> S.I.C. Siti di Interesse comuntario | <input checked="" type="checkbox"/> I fiumi, i torrenti, i corsi d'acqua (art. 142; c.1; lett.c; D.Lgs. 42/2004) |
| <input checked="" type="checkbox"/> Idrogeologico (Art.1-16 R.D.L. del 1923) | <input type="checkbox"/> I territori coperti da foreste e boschi (art. 142; c.1; lett.g; D.Lgs. 42/2004) |
| <input type="checkbox"/> Rispetto Cimiteriale (R.D. n.1265/34) | <input type="checkbox"/> Le zone di interesse archeologico (art. 142; c.1; lett.m; D.Lgs. 42/2004) |

NOTE E PRESCRIZIONI:

FOTO1:



FOTO2:



Ortofoto scala 1:5.000:

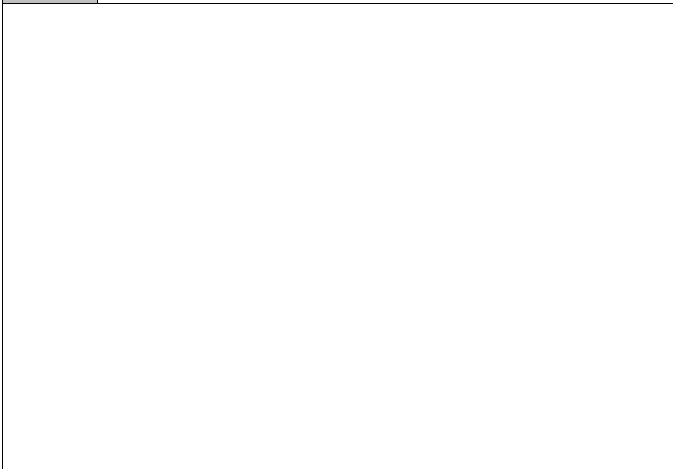
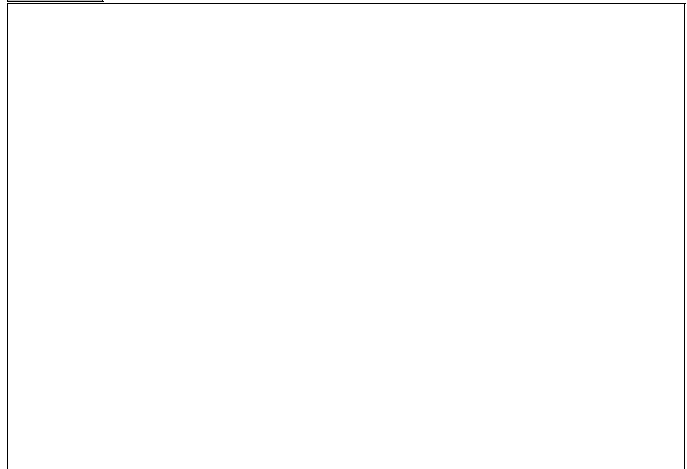

SEZIONE GENERALE

Strumento di rilevamento		N° Scheda	
Piano Operativo		Fg. Catastale	Progressivo
		3	21
Località		U.T.O.E.	
		3.B.1 Rocce e Calcarei	
Via / Piazza	N°	Fg. Catastale	Part. Catastale
via Cecinese		3	213
Denominazione		Collocazione Territoriale	
/		Territorio agricolo	
Probabile Datazione	Catasto Granducale		
1978	Assente		

Estratto Catastale scala 1:5.000

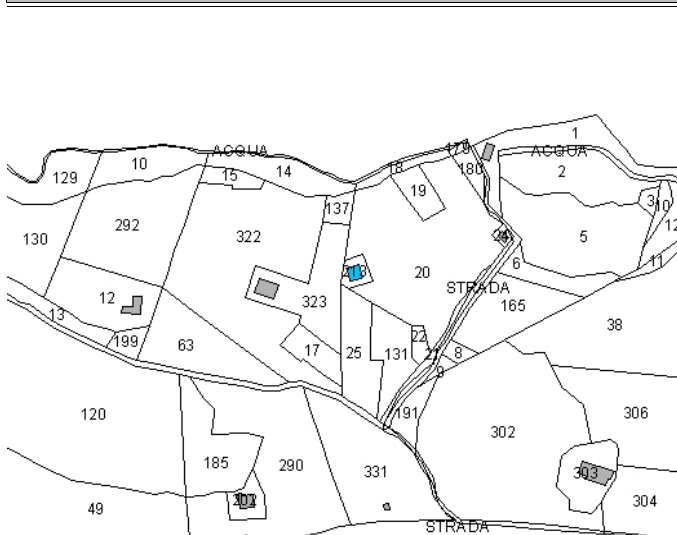

Estratto CTR scala 1:5.000

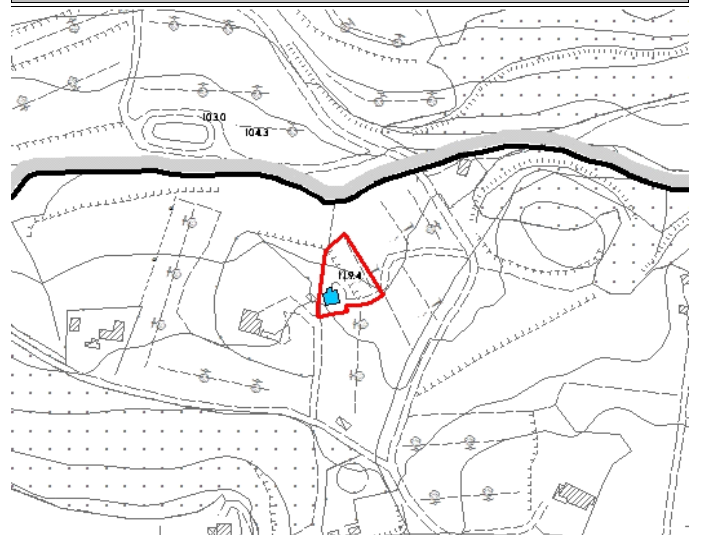

Legenda

- E.R.V. - Edifici di rilevante valore sotto il profilo storico, architettonico e ambientale
- E.Va. - Edifici di valore sotto il profilo storico, architettonico e ambientale
- E.E.V. - Edifici con elementi di valore sotto il profilo storico, architettonico e ambientale
- E.S.V. - Edifici di scarso valore sotto il profilo storico, architettonico ed ambientale
- Edifici degradati
- Area di pertinenza

Articoli di riferimento

E.S.V. - Art. 17.4 NTA

OGGETTO

Tipo di Fabbricato	Stato d'Uso
Abitazione	Idoneo

CARATTERI ARCHITETTONICI TIPOLOGICI

Strutture

Muri Portanti	
Mattoni	
Copertura	
C.A.-Laterizio	
Scale Esterne	

Finiture

Murarie	
Intonaco	
Manto	
Marsigliesi	
Infissi	
Legno	

Descrizione

Edificio ad un unico piano "a monte" e due "a valle", di cui uno adibito a garage. Le aperture al 1P sul retro e i pluviali in pvc male si adattano al contesto. Recentemente ristrutturato.

Emergenze

/

Stato di Conservazione

Buono

Vincoli esistenti

- | | |
|--|--|
| <input type="checkbox"/> Beni architettonici (Parte II del D.Lgs. 42/2004) | <input type="checkbox"/> I territori contermini ai laghi (art. 142; c.1; lett.b; D.Lgs. 42/2004) |
| <input type="checkbox"/> S.I.C. Siti di Interesse comuntario | <input checked="" type="checkbox"/> I fiumi, i torrenti, i corsi d'acqua (art. 142; c.1; lett.c; D.Lgs. 42/2004) |
| <input checked="" type="checkbox"/> Idrogeologico (Art.1-16 R.D.L. del 1923) | <input type="checkbox"/> I territori coperti da foreste e boschi (art. 142; c.1; lett.g; D.Lgs. 42/2004) |
| <input type="checkbox"/> Rispetto Cimiteriale (R.D. n.1265/34) | <input type="checkbox"/> Le zone di interesse archeologico (art. 142; c.1; lett.m; D.Lgs. 42/2004) |

NOTE E PRESCRIZIONI:

FOTO1:



FOTO2:

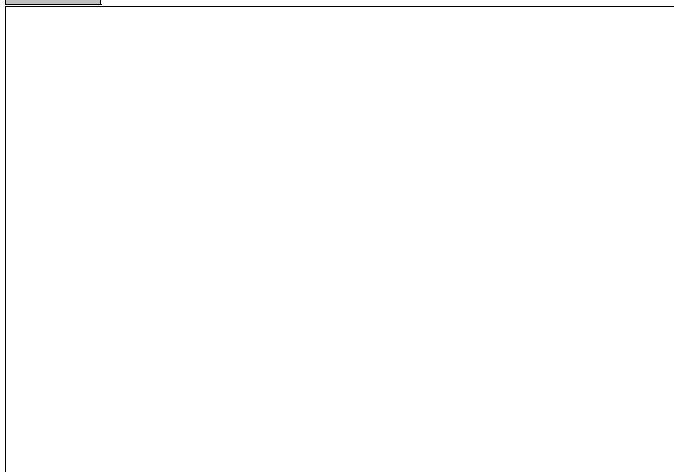

Ortofoto scala 1:5.000:



SEZIONE GENERALE

Strumento di rilevamento Regolamento Urbanistico (Approvato con Del. C.C. n.45 del 19.12.2002)		N° Scheda	
Località		Fg. Catastale 3	Progressivo 22
Via / Piazza	N°	U.T.O.E. 2.C.1 Macchie di bassa collina	
Denominazione /		Fg. Catastale 3	Part. Catastale 12
Probabile Datazione 1982 circa	Catasto Granducale Assente	Collocazione Territoriale Territorio agricolo	

Estratto Catastale scala 1:5.000

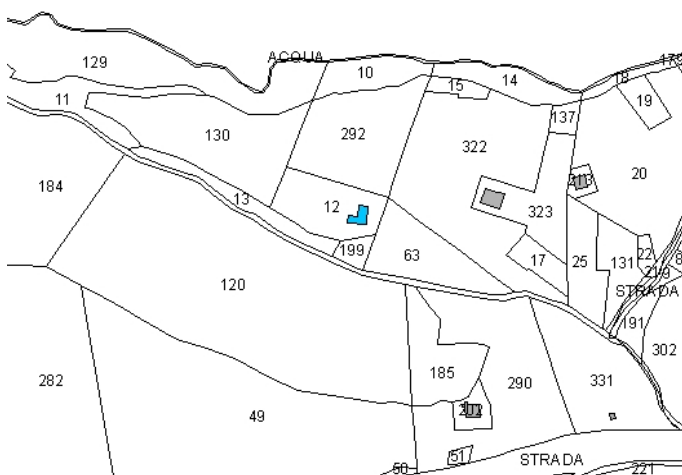

Estratto CTR scala 1:5.000

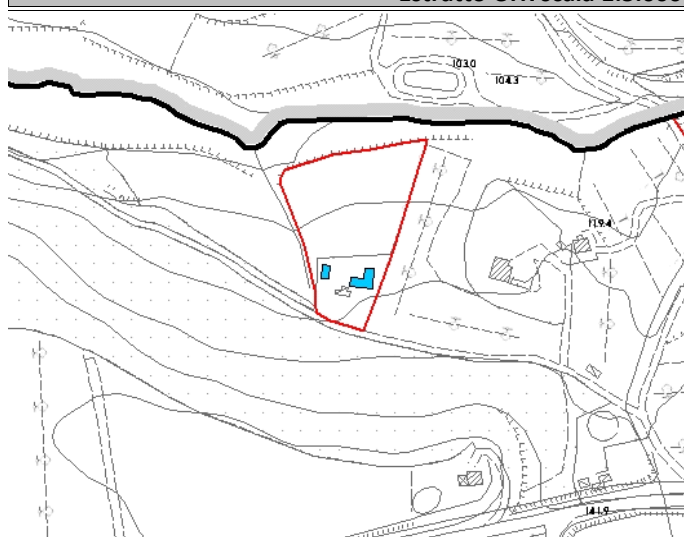

Legenda

- E.R.V. - Edifici di rilevante valore sotto il profilo storico, architettonico e ambientale
- E.Va. - Edifici di valore sotto il profilo storico, architettonico e ambientale
- E.E.V. - Edifici con elementi di valore sotto il profilo storico, architettonico e ambientale
- E.S.V. - Edifici di scarso valore sotto il profilo storico, architettonico ed ambientale
- Edifici degradati
- Area di pertinenza

Articoli di riferimento

E.S.V. - Art. 17.4 NTA

OGGETTO

Tipo di Fabbricato Abitazione	Stato d'Uso Parziale
---	--------------------------------

CARATTERI ARCHITETTONICI TIPOLOGICI

Strutture

Muri Portanti Mista
Copertura C.A.-Laterizio
Scale Esterne

Finiture

Murarie Intonaco
Manto Coppi
Infissi Legno

Descrizione

L'edificio risulta abusivo. E' stato concepito dal proprietario come residenza, granaio, deposito e stalla. Accessibilità mediocre.
NON FOTOGRAFATO DA VICINO per folta vegetazione

Emergenze

Stato di Conservazione

Vincoli esistenti

- | | |
|--|--|
| <input type="checkbox"/> Beni architettonici (Parte II del D.Lgs. 42/2004) | <input type="checkbox"/> I territori contermini ai laghi (art. 142; c.1; lett.b; D.Lgs. 42/2004) |
| <input type="checkbox"/> S.I.C. Siti di Interesse comuntario | <input checked="" type="checkbox"/> I fiumi, i torrenti, i corsi d'acqua (art. 142; c.1; lett.c; D.Lgs. 42/2004) |
| <input checked="" type="checkbox"/> Idrogeologico (Art.1-16 R.D.L. del 1923) | <input type="checkbox"/> I territori coperti da foreste e boschi (art. 142; c.1; lett.g; D.Lgs. 42/2004) |
| <input type="checkbox"/> Rispetto Cimiteriale (R.D. n.1265/34) | <input type="checkbox"/> Le zone di interesse archeologico (art. 142; c.1; lett.m; D.Lgs. 42/2004) |

NOTE E PRESCRIZIONI:

FOTO1:



FOTO2:

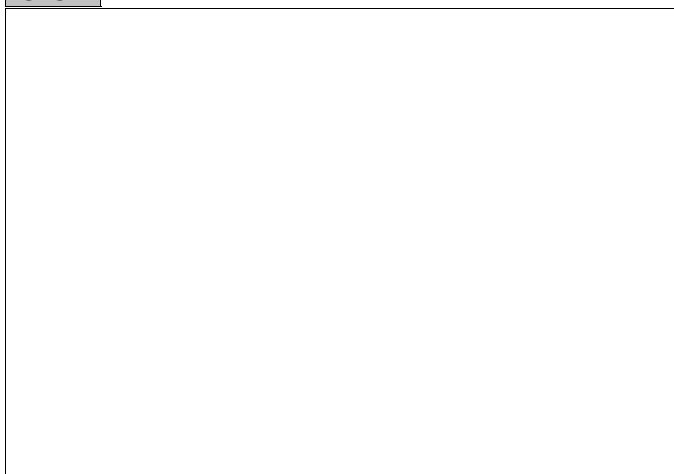

Ortofoto scala 1:5.000:



SEZIONE GENERALE

Strumento di rilevamento

Regolamento Urbanistico (Approvato con Del. C.C. n.45 del 19.12.2002)

N° Scheda

Fg. Catastale	Progressivo
3	23

Località

Via / Piazza

via Cecinese

N°

21

U.T.O.E.

2.B.1 Rocce e Calcarei

Denominazione

Fg. Catastale

3

Part. Catastale

200

Probabile Datazione

Catasto Granducale

Assente

Collocazione Territoriale

Territorio agricolo

Estratto Catastale scala 1:5.000

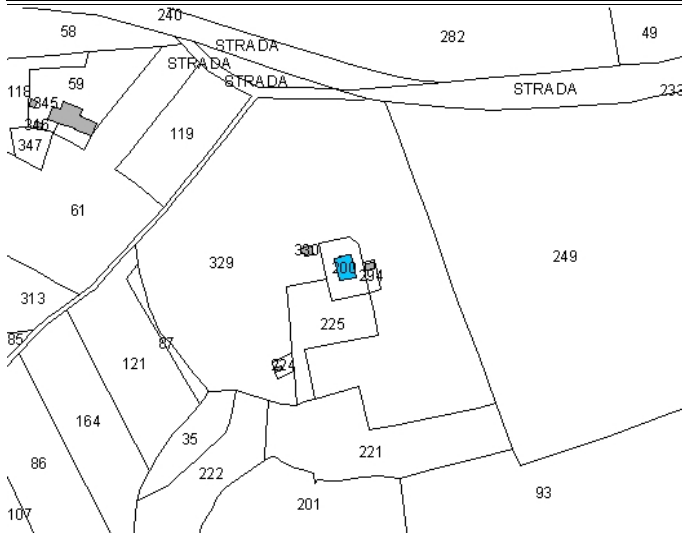

Estratto CTR scala 1:5.000

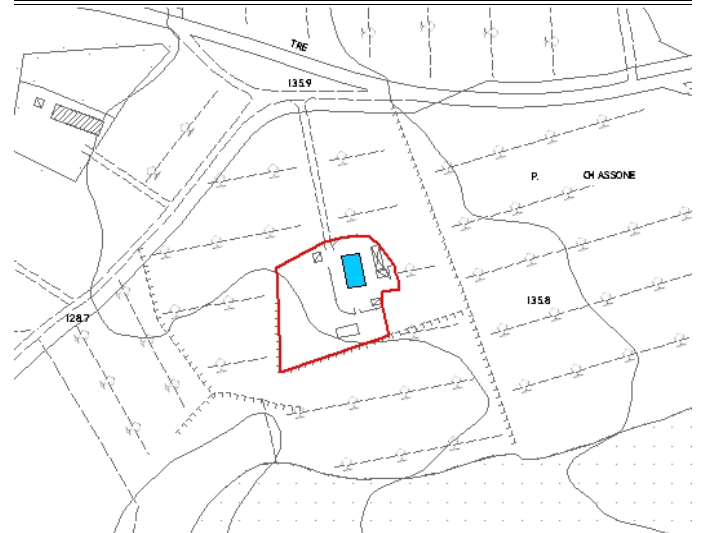

Legenda

- E.R.V. - Edifici di rilevante valore sotto il profilo storico, architettonico e ambientale
- E.Va. - Edifici di valore sotto il profilo storico, architettonico e ambientale
- E.E.V. - Edifici con elementi di valore sotto il profilo storico, architettonico e ambientale
- E.S.V. - Edifici di scarso valore sotto il profilo storico, architettonico ed ambientale
- Edifici degradati
- Area di pertinenza

Articoli di riferimento

E.S.V. - Art. 17.4 NTA

OGGETTO

Tipo di Fabbricato

Abitazione

Stato d'Uso

Idoneo

CARATTERI ARCHITETTONICI TIPOLOGICI

Strutture

Muri Portanti

Mista

Copertura

C.A.-Laterizio

Scale Esterne

Finiture

Murarie

Intonaco

Manto

Portoghesi

Infissi

Legno

Descrizione

Edificio relativamente nuovo di forma regolare con copertura a padiglione, porticato frontale caratterizzato da tre archi ribassati; infissi in legno con persiane. Muro di cinta inesistente

Emergenze

/

Stato di Conservazione

Buono

Vincoli esistenti

- | | |
|--|--|
| <input type="checkbox"/> Beni architettonici (Parte II del D.Lgs. 42/2004) | <input type="checkbox"/> I territori contermini ai laghi (art. 142; c.1; lett.b; D.Lgs. 42/2004) |
| <input type="checkbox"/> S.I.C. Siti di Interesse comuntario | <input type="checkbox"/> I fiumi, i torrenti, i corsi d'acqua (art. 142; c.1; lett.c; D.Lgs. 42/2004) |
| <input checked="" type="checkbox"/> Idrogeologico (Art.1-16 R.D.L. del 1923) | <input type="checkbox"/> I territori coperti da foreste e boschi (art. 142; c.1; lett.g; D.Lgs. 42/2004) |
| <input type="checkbox"/> Rispetto Cimiteriale (R.D. n.1265/34) | <input type="checkbox"/> Le zone di interesse archeologico (art. 142; c.1; lett.m; D.Lgs. 42/2004) |

NOTE E PRESCRIZIONI:

FOTO1:



FOTO2:



Ortofoto scala 1:5.000:



SEZIONE GENERALE

Strumento di rilevamento Regolamento Urbanistico (Approvato con Del. C.C. n.45 del 19.12.2002)		N° Scheda	
		Fg. Catastale 3	Progressivo 24
Località Le Preselle			
Via / Piazza via Cecinese	N°	U.T.O.E. 2.B.1 Rocce e Calcarei	
Denominazione		Fg. Catastale 3	Part. Catastale 159
Probabile Datazione	Catasto Granducale Assente	Collocazione Territoriale Territorio agricolo	

Estratto Catastale scala 1:5.000

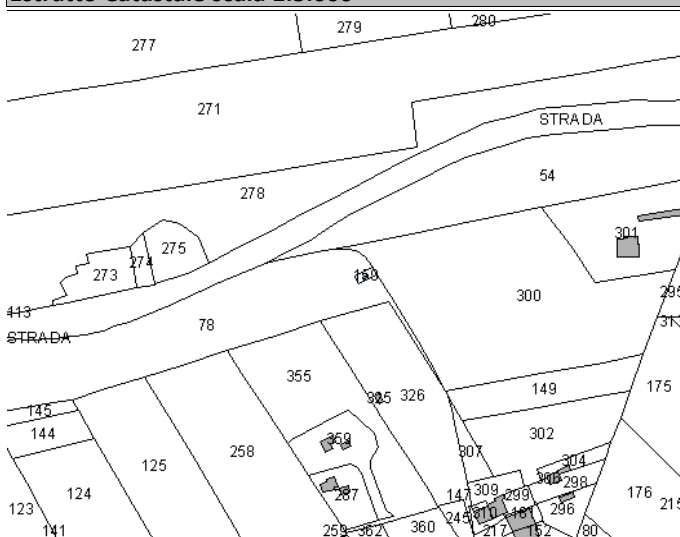

Estratto CTR scala 1:5.000

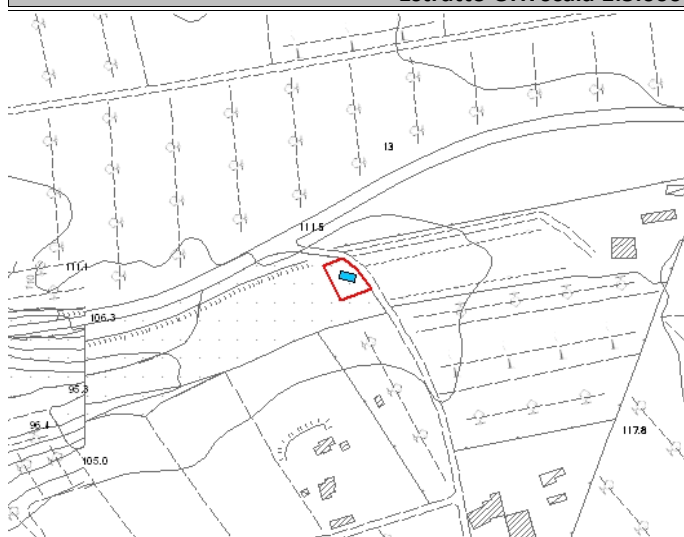

Legenda

- E.R.V. - Edifici di rilevante valore sotto il profilo storico, architettonico e ambientale
- E.Va. - Edifici di valore sotto il profilo storico, architettonico e ambientale
- E.E.V. - Edifici con elementi di valore sotto il profilo storico, architettonico e ambientale
- E.S.V. - Edifici di scarso valore sotto il profilo storico, architettonico ed ambientale
- Edifici degradati
- Area di pertinenza

Articoli di riferimento

E.S.V. - Art. 17.4 NTA

OGGETTO

Tipo di Fabbricato Rudere	Stato d'Uso Parziale
-------------------------------------	--------------------------------

CARATTERI ARCHITETTONICI TIPOLOGICI

Strutture

Muri Portanti Legno
Copertura Lamiera
Scale Esterne

Finiture

Murarie
Manto Lamiera
Infissi

Descrizione

All'inizio della strada che porta a "Le Preselle" si incontra una baracca in lamiera con annessi laterali e vasche per la raccolta dell'acqua a servizio dell'apezzamento di terreno; sul lato destro si trova una piccola baracca (24a) in muratura di forma quadrata con copertura a capanna in cementegole tipo marsigliesi, l'unica apertura è caratterizzata da un portone in legno verde

Emergenze

/

Stato di Conservazione

Mediocre

Vincoli esistenti

- | | |
|--|--|
| <input type="checkbox"/> Beni architettonici (Parte II del D.Lgs. 42/2004) | <input type="checkbox"/> I territori contermini ai laghi (art. 142; c.1; lett.b; D.Lgs. 42/2004) |
| <input type="checkbox"/> S.I.C. Siti di Interesse comuntario | <input type="checkbox"/> I fiumi, i torrenti, i corsi d'acqua (art. 142; c.1; lett.c; D.Lgs. 42/2004) |
| <input checked="" type="checkbox"/> Idrogeologico (Art.1-16 R.D.L. del 1923) | <input type="checkbox"/> I territori coperti da foreste e boschi (art. 142; c.1; lett.g; D.Lgs. 42/2004) |
| <input type="checkbox"/> Rispetto Cimiteriale (R.D. n.1265/34) | <input type="checkbox"/> Le zone di interesse archeologico (art. 142; c.1; lett.m; D.Lgs. 42/2004) |

NOTE E PRESCRIZIONI:

FOTO1:



FOTO2:



Ortofoto scala 1:5.000:

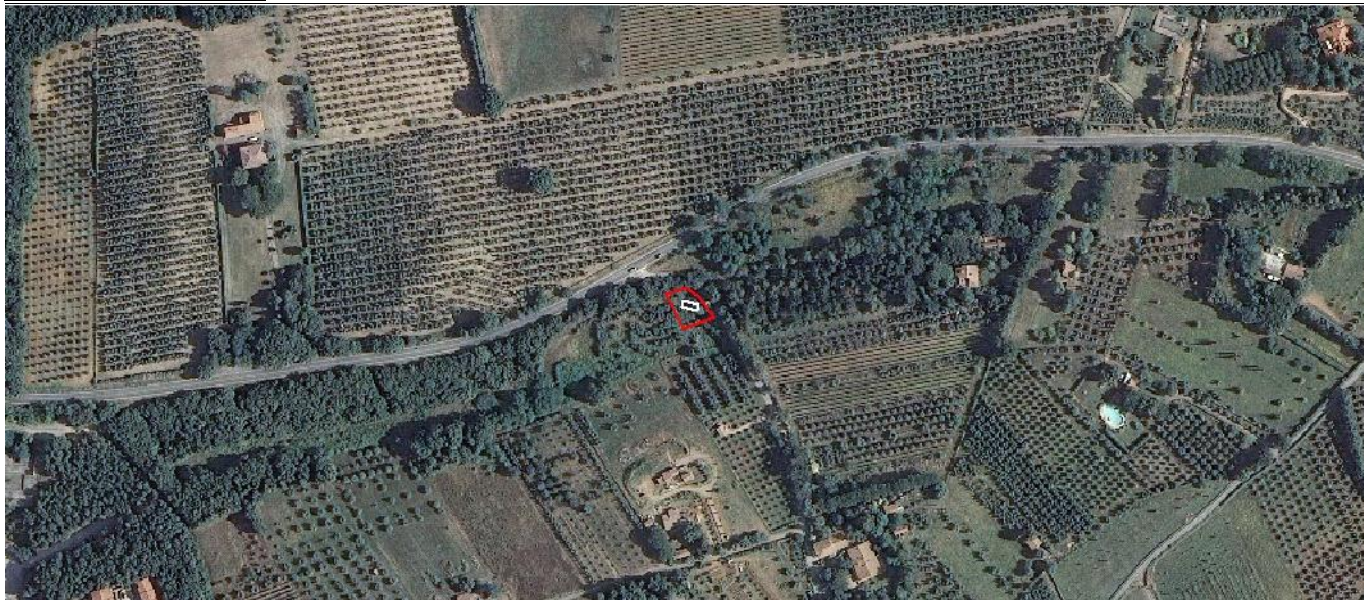

SEZIONE GENERALE

Strumento di rilevamento		N° Scheda	
Regolamento Urbanistico (Approvato con Del. C.C. n.45 del 19.12.2002)		Fg. Catastale	Progressivo
Località		3	25
Le Preselle		U.T.O.E.	
Via / Piazza		2.B.1 Rocce e Calcarei	
via Cecinese	N°	Fg. Catastale	Part. Catastale
	80	3	259
Denominazione		Collocazione Territoriale	
Il Boschetto		Territorio agricolo	
Probabile Datazione	Catasto Granducale		
	Assente		

Estratto Catastale scala 1:5.000

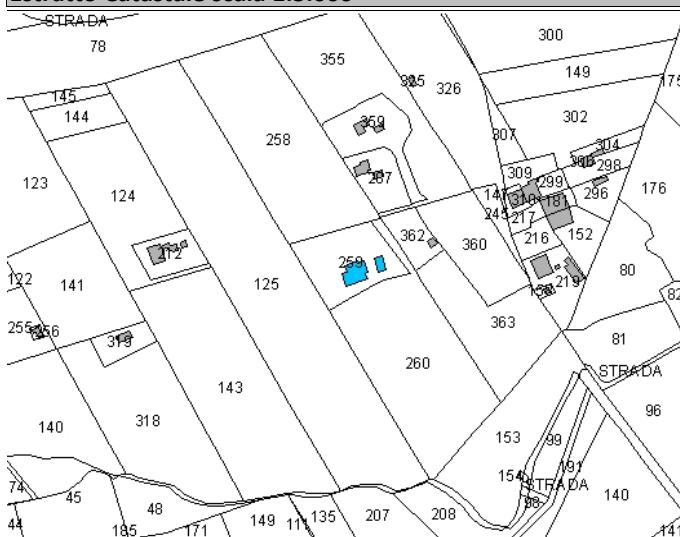

Estratto CTR scala 1:5.000

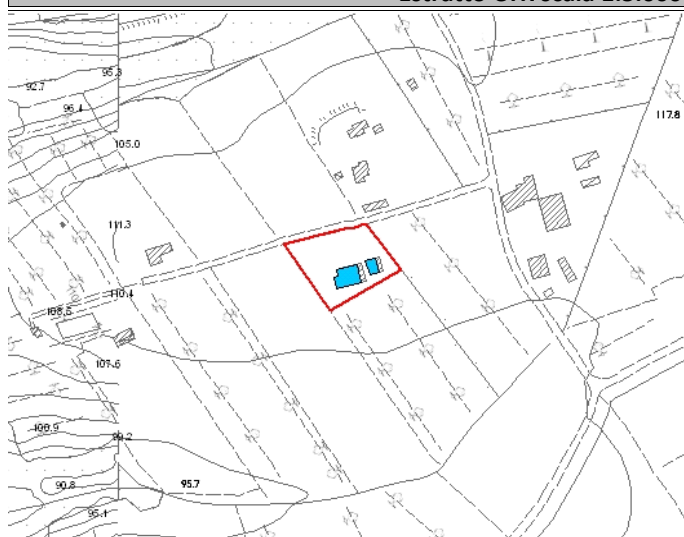

Legenda	Articoli di riferimento
<ul style="list-style-type: none"> E.R.V. - Edifici di rilevante valore sotto il profilo storico, architettonico e ambientale E.Va. - Edifici di valore sotto il profilo storico, architettonico e ambientale E.E.V. - Edifici con elementi di valore sotto il profilo storico, architettonico e ambientale E.S.V. - Edifici di scarso valore sotto il profilo storico, architettonico ed ambientale Edifici degradati Area di pertinenza 	E.S.V. - Art. 17.4 NTA

OGGETTO

Tipo di Fabbricato	Stato d'Uso
Abitazione	Idoneo

CARATTERI ARCHITETTONICI TIPOLOGICI

Strutture	Finiture
Muri Portanti	Murarie
Mista	Intonaco
Copertura	Manto
C.A.-Laterizio	Coppi
Scale Esterne	Infissi
	Legno

Descrizione

Edificio in muratura di nuova costruzione che si sviluppa al PT e 1P; oltre al fabbricato principale si trova un annesso in muratura distaccato uso garage, nel giardino oltre ad un pergolato un pozzo artesiano; muro di cinta; vista mare

Emergenze

/

Stato di Conservazione

Buono

Vincoli esistenti

- | | |
|--|--|
| <input type="checkbox"/> Beni architettonici (Parte II del D.Lgs. 42/2004) | <input type="checkbox"/> I territori contermini ai laghi (art. 142; c.1; lett.b; D.Lgs. 42/2004) |
| <input type="checkbox"/> S.I.C. Siti di Interesse comuntario | <input type="checkbox"/> I fiumi, i torrenti, i corsi d'acqua (art. 142; c.1; lett.c; D.Lgs. 42/2004) |
| <input checked="" type="checkbox"/> Idrogeologico (Art.1-16 R.D.L. del 1923) | <input type="checkbox"/> I territori coperti da foreste e boschi (art. 142; c.1; lett.g; D.Lgs. 42/2004) |
| <input type="checkbox"/> Rispetto Cimiteriale (R.D. n.1265/34) | <input type="checkbox"/> Le zone di interesse archeologico (art. 142; c.1; lett.m; D.Lgs. 42/2004) |

NOTE E PRESCRIZIONI:

FOTO1:



FOTO2:



Ortofoto scala 1:5.000:



SEZIONE GENERALE

Strumento di rilevamento

Regolamento Urbanistico II° Variante (Approvato con Del. C.C. n.14 del 18.04.2009)

N° Scheda

Fg. Catastale	Progressivo
3	26

Località

Le Poggiarelle

Via / Piazza

via Cecinese

N°

U.T.O.E.

2.B.1 Rocce e Calcarei

Denominazione

Fg. Catastale

3

Part. Catastale

263

Probabile Datazione

Catasto Granducale

Assente

Collocazione Territoriale

Territorio agricolo

Estratto Catastale scala 1:5.000

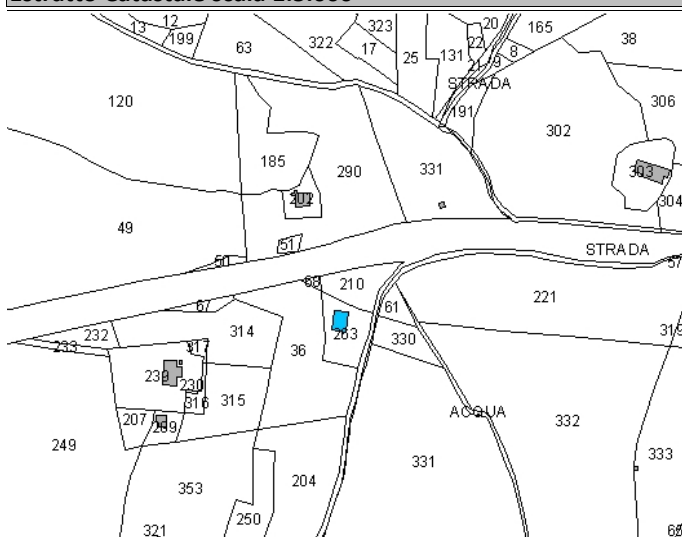

Estratto CTR scala 1:5.000

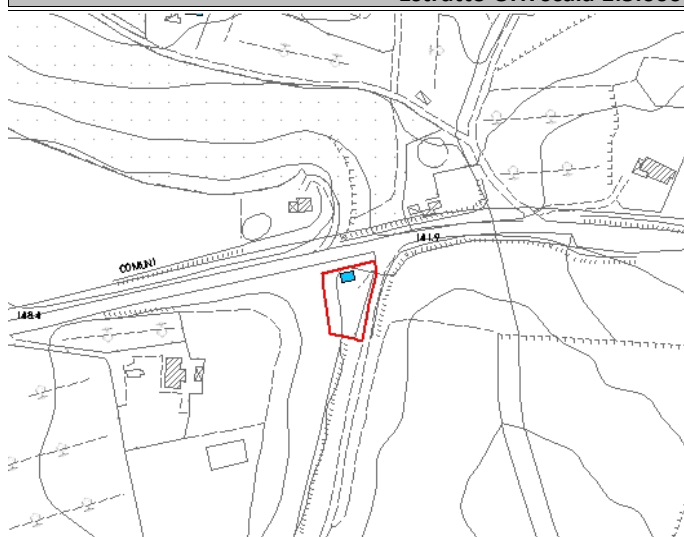

Legenda

- E.R.V. - Edifici di rilevante valore sotto il profilo storico, architettonico e ambientale
- E.Va. - Edifici di valore sotto il profilo storico, architettonico e ambientale
- E.E.V. - Edifici con elementi di valore sotto il profilo storico, architettonico e ambientale
- E.S.V. - Edifici di scarso valore sotto il profilo storico, architettonico ed ambientale
- Edifici degradati
- Area di pertinenza

Articoli di riferimento

E.S.V. - Art. 17.4 NTA

OGGETTO

Tipo di Fabbricato

Baracca

Stato d'Uso

Parziale

CARATTERI ARCHITETTONICI TIPOLOGICI

Strutture

Muri Portanti

Copertura

Scale Esterne

Finiture

Murarie

Manto

Infissi

Descrizione

Il deposito per materiali edili è situato all'incrocio tra la via della Poggiarella che porta al ago e la strada provinciale. Risulta immerso nella vegetazione e chiuso da una cancellata. All'interno si trovano 10 baracche in lamiera derivanti da concessione edilizia in sanatoria.

Emergenze

Stato di Conservazione

Carente

Vincoli esistenti

- | | |
|--|--|
| <input type="checkbox"/> Beni architettonici (Parte II del D.Lgs. 42/2004) | <input type="checkbox"/> I territori contermini ai laghi (art. 142; c.1; lett.b; D.Lgs. 42/2004) |
| <input type="checkbox"/> S.I.C. Siti di Interesse comuntario | <input type="checkbox"/> I fiumi, i torrenti, i corsi d'acqua (art. 142; c.1; lett.c; D.Lgs. 42/2004) |
| <input checked="" type="checkbox"/> Idrogeologico (Art.1-16 R.D.L. del 1923) | <input type="checkbox"/> I territori coperti da foreste e boschi (art. 142; c.1; lett.g; D.Lgs. 42/2004) |
| <input type="checkbox"/> Rispetto Cimiteriale (R.D. n.1265/34) | <input type="checkbox"/> Le zone di interesse archeologico (art. 142; c.1; lett.m; D.Lgs. 42/2004) |

NOTE E PRESCRIZIONI:

Al fine di un risanamento generale dell'area e dell'edificato, in caso di sostituzione edilizia di tutti i manufatti e loro accorpamento è possibile un ampliamento della superficie del 20%, con un altezza in gronda di massimo 4 mt. L'intervento è condizionato a vincolo d'uso ventennale del nuovo fabbricato per attività produttive o agricole e alla riqualificazione della pertinenza e del confine con inserimento di idonee schermature dalla strada congrue al contesto paesaggistico di contorno. Non si concedono ampliamenti in caso di cambio d'uso in residenziale. Il vincolo d'uso o gli atti d'obbligo possono essere ampliati o modificati secondo le condizone di cui al comma 6, art. 30 delle N.T.A.

FOTO1:



FOTO2:



Ortofoto scala 1:5.000:

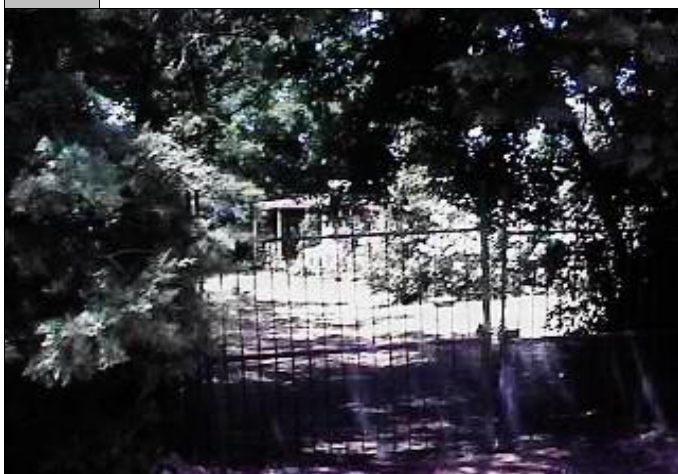
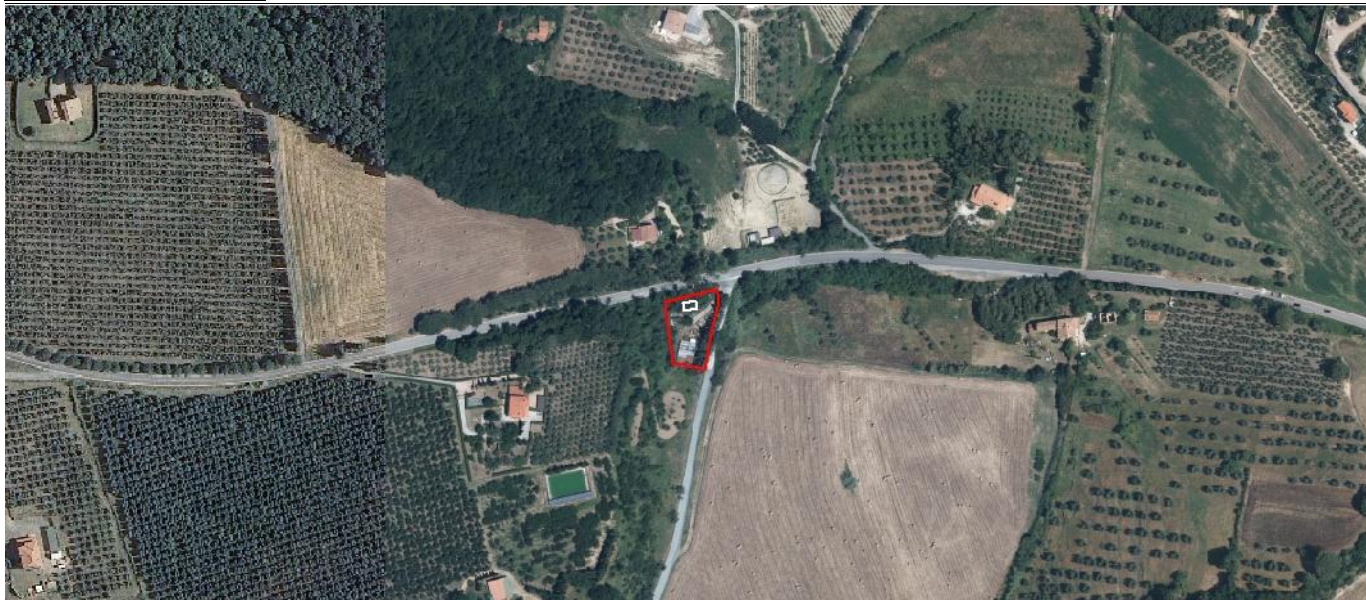

SEZIONE GENERALE

Strumento di rilevamento		N° Scheda	
Regolamento Urbanistico (Approvato con Del. C.C. n.45 del 19.12.2002)		Fg. Catastale	Progressivo
Località		3	27
Le Poggiarelle		U.T.O.E.	
Via / Piazza	N°	2.B.1 Rocce e Calcarei	
Denominazione		Fg. Catastale	Part. Catastale
		3	94
Probabile Datazione	Catasto Granducale	Collocazione Territoriale	
		Territorio agricolo	

Estratto Catastale scala 1:5.000

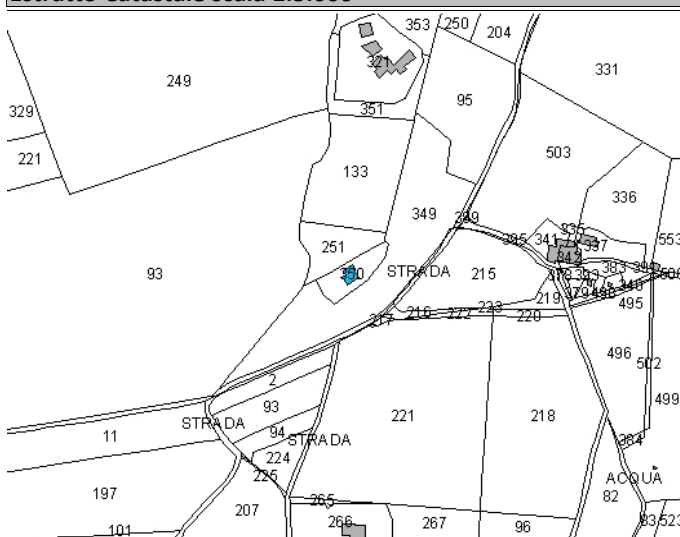

Estratto CTR scala 1:5.000

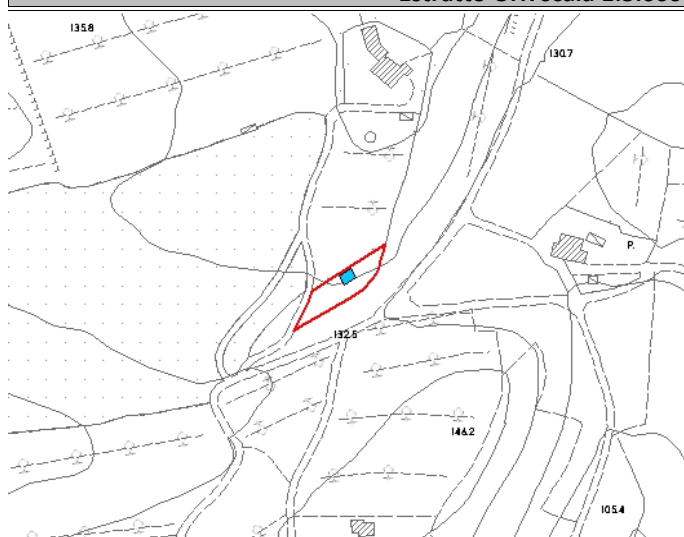

Legenda	Articoli di riferimento
<ul style="list-style-type: none"> ■ E.R.V. - Edifici di rilevante valore sotto il profilo storico, architettonico e ambientale ■ E.Va. - Edifici di valore sotto il profilo storico, architettonico e ambientale ■ E.E.V. - Edifici con elementi di valore sotto il profilo storico, architettonico e ambientale ■ E.S.V. - Edifici di scarso valore sotto il profilo storico, architettonico ed ambientale ⋯ Edifici degradati □ Area di pertinenza 	E.S.V. - Art. 17.4 NTA

OGGETTO

Tipo di Fabbricato	Stato d'Uso
Annesso agricolo	Idoneo

CARATTERI ARCHITETTONICI TIPOLOGICI

Strutture	Finiture
Muri Portanti	Murarie
Mista	Intonaco
Copertura	Manto
C.A.-Laterizio	Portoghesi
Scale Esterne	Infissi
	Legno

Descrizione

Annesso agricolo con abusi edilizi realizzati

Emergenze

/

Stato di Conservazione

Buono

Vincoli esistenti

- | | |
|--|--|
| <input type="checkbox"/> Beni architettonici (Parte II del D.Lgs. 42/2004) | <input type="checkbox"/> I territori contermini ai laghi (art. 142; c.1; lett.b; D.Lgs. 42/2004) |
| <input type="checkbox"/> S.I.C. Siti di Interesse comuntario | <input type="checkbox"/> I fiumi, i torrenti, i corsi d'acqua (art. 142; c.1; lett.c; D.Lgs. 42/2004) |
| <input checked="" type="checkbox"/> Idrogeologico (Art.1-16 R.D.L. del 1923) | <input type="checkbox"/> I territori coperti da foreste e boschi (art. 142; c.1; lett.g; D.Lgs. 42/2004) |
| <input type="checkbox"/> Rispetto Cimiteriale (R.D. n.1265/34) | <input type="checkbox"/> Le zone di interesse archeologico (art. 142; c.1; lett.m; D.Lgs. 42/2004) |

NOTE E PRESCRIZIONI:

FOTO1:



FOTO2:



Ortofoto scala 1:5.000:



SEZIONE GENERALE

Strumento di rilevamento Regolamento Urbanistico II° Variante (Approvato con Del. C.C. n.14 del 18.04.2009)		N° Scheda	
Località		Fg. Catastale 3	Progressivo 28
Via / Piazza	N°	U.T.O.E.	
Denominazione		Fg. Catastale 3	Part. Catastale 132,248
Probabile Datazione	Catasto Granducale	Collocazione Territoriale Territorio agricolo	

Estratto Catastale scala 1:5.000

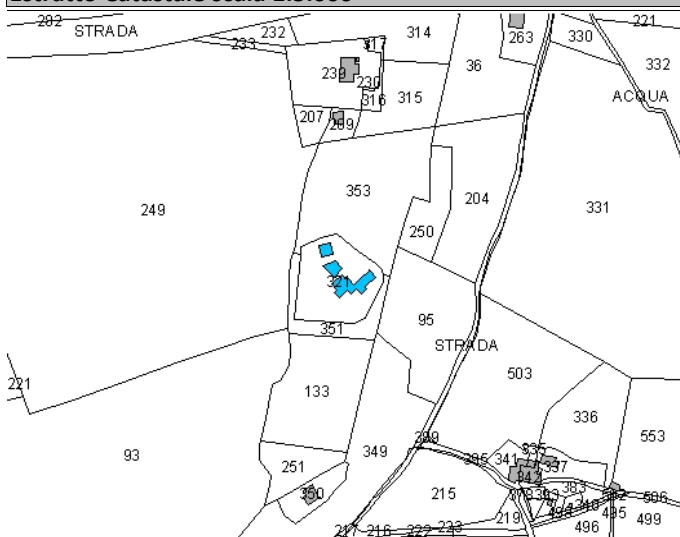

Estratto CTR scala 1:5.000

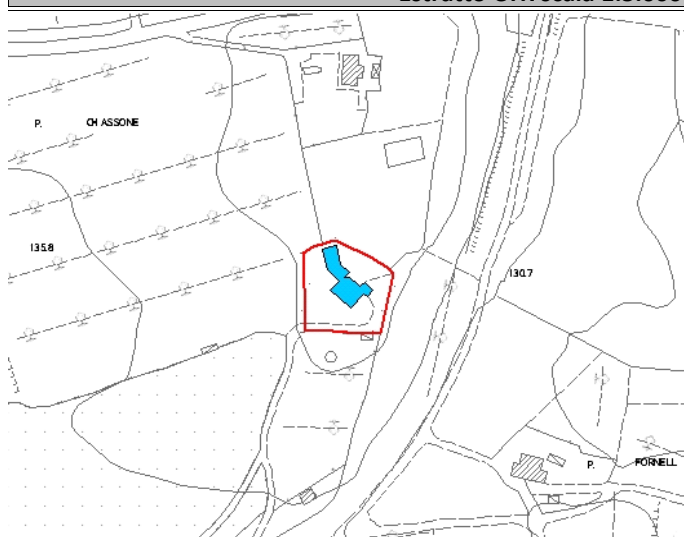

Legenda	Articoli di riferimento
<ul style="list-style-type: none"> ■ E.R.V. - Edifici di rilevante valore sotto il profilo storico, architettonico e ambientale ■ E.Va. - Edifici di valore sotto il profilo storico, architettonico e ambientale ■ E.E.V. - Edifici con elementi di valore sotto il profilo storico, architettonico e ambientale ■ E.S.V. - Edifici di scarso valore sotto il profilo storico, architettonico ed ambientale Edifici degradati Area di pertinenza 	E.S.V. - Art. 17.4 NTA

OGGETTO

Tipo di Fabbricato Casa Colonica	Stato d'Uso Idoneo
--	------------------------------

CARATTERI ARCHITETTONICI TIPOLOGICI

Strutture	Finiture
Muri Portanti	Murarie
Copertura	Manto
Scale Esterne	Infissi

Descrizione

Fabbricato costruito negli anni '90.

Emergenze

Stato di Conservazione

Vincoli esistenti

- | | |
|--|--|
| <input type="checkbox"/> Beni architettonici (Parte II del D.Lgs. 42/2004) | <input type="checkbox"/> I territori contermini ai laghi (art. 142; c.1; lett.b; D.Lgs. 42/2004) |
| <input type="checkbox"/> S.I.C. Siti di Interesse comuntario | <input type="checkbox"/> I fiumi, i torrenti, i corsi d'acqua (art. 142; c.1; lett.c; D.Lgs. 42/2004) |
| <input checked="" type="checkbox"/> Idrogeologico (Art.1-16 R.D.L. del 1923) | <input type="checkbox"/> I territori coperti da foreste e boschi (art. 142; c.1; lett.g; D.Lgs. 42/2004) |
| <input type="checkbox"/> Rispetto Cimiteriale (R.D. n.1265/34) | <input type="checkbox"/> Le zone di interesse archeologico (art. 142; c.1; lett.m; D.Lgs. 42/2004) |

NOTE E PRESCRIZIONI:

FOTO1:



FOTO2:



Ortofoto scala 1:5.000:

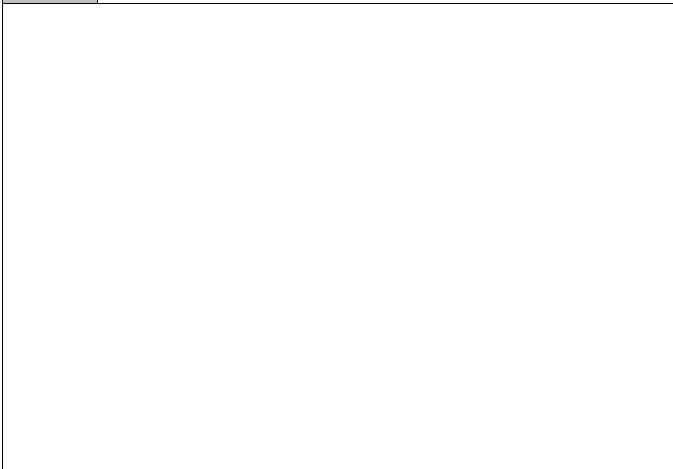
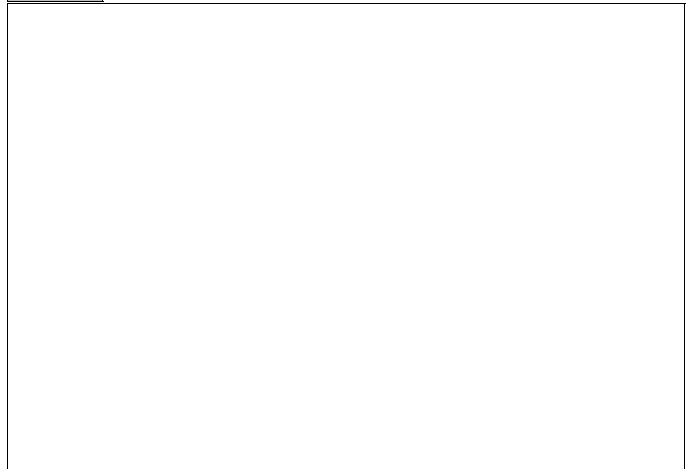

SEZIONE GENERALE

Strumento di rilevamento		N° Scheda	
Regolamento Urbanistico (Approvato con Del. C.C. n.45 del 19.12.2002)		Fg. Catastale	Progressivo
		3	29
Località		U.T.O.E.	
La Casetta		2.A.1 La Casetta	
Via / Piazza	N°	Fg. Catastale	Part. Catastale
		3	74
Denominazione	Collocazione Territoriale		
Villaggio Turistico-case a schiera	Territorio Urbanizzato (art. 224, L.R. 65/2014)		
Probabile Datazione	Catasto Granducale		

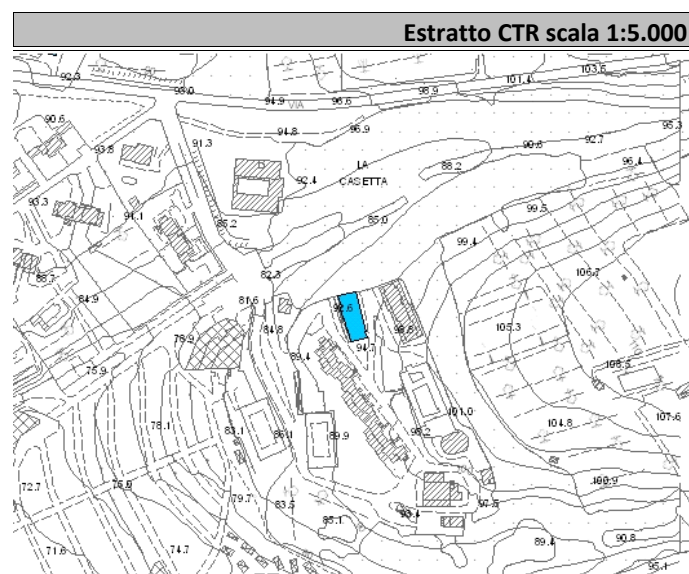
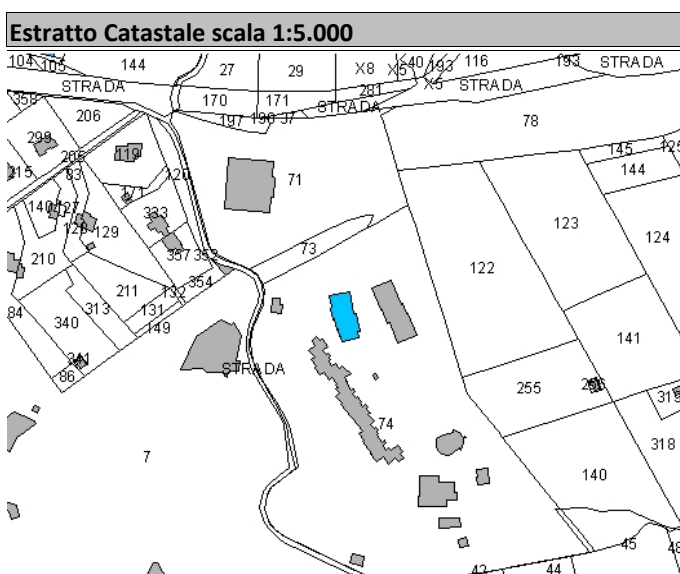

- Legenda**
- E.R.V. - Edifici di rilevante valore sotto il profilo storico, architettonico e ambientale
 - E.Va. - Edifici di valore sotto il profilo storico, architettonico e ambientale
 - E.E.V. - Edifici con elementi di valore sotto il profilo storico, architettonico e ambientale
 - E.S.V. - Edifici di scarso valore sotto il profilo storico, architettonico ed ambientale
 - Edifici degradati
 - Area di pertinenza

Articoli di riferimento

E.S.V. - Art. 17.4 NTA

OGGETTO

Tipo di Fabbricato	Stato d'Uso
Abitazione	Stagionale

CARATTERI ARCHITETTONICI TIPOLOGICI

Strutture	Finiture
Muri Portanti	Murarie
Mattoni	Laterizio a Vista
Copertura	Manto
C.A.-Laterizio	Portoghesi
Scale Esterne	Infissi
	Alluminio

Descrizione

Serie di case a schiera ad uso stagionale del centro turistico; volume centrale su PT e 1P e parte d'ingresso a solo PT

Emergenze

/

Stato di Conservazione

Buono

Vincoli esistenti

- | | |
|--|---|
| <input type="checkbox"/> Beni architettonici (Parte II del D.Lgs. 42/2004) | <input type="checkbox"/> I territori contermini ai laghi (art. 142; c.1; lett.b; D.Lgs. 42/2004) |
| <input type="checkbox"/> S.I.C. Siti di Interesse comuntario | <input type="checkbox"/> I fiumi, i torrenti, i corsi d'acqua (art. 142; c.1; lett.c; D.Lgs. 42/2004) |
| <input checked="" type="checkbox"/> Idrogeologico (Art.1-16 R.D.L. del 1923) | <input checked="" type="checkbox"/> I territori coperti da foreste e boschi (art. 142; c.1; lett.g; D.Lgs. 42/2004) |
| <input type="checkbox"/> Rispetto Cimiteriale (R.D. n.1265/34) | <input type="checkbox"/> Le zone di interesse archeologico (art. 142; c.1; lett.m; D.Lgs. 42/2004) |

NOTE E PRESCRIZIONI:

FOTO1:



FOTO2:



Ortofoto scala 1:5.000:



SEZIONE GENERALE

Strumento di rilevamento

Regolamento Urbanistico (Approvato con Del. C.C. n.45 del 19.12.2002)

N° Scheda

Fg. Catastale

Progressivo

3

30

Località

La Casetta

Via / Piazza

N°

U.T.O.E.

2.A.1 La Casetta

Denominazione

Fg. Catastale

Part. Catastale

3

71

Probabile Datazione

Catasto Granducale

Collocazione Territoriale

Territorio Urbanizzato (art. 224, L.R. 65/2014)

Estratto Catastale scala 1:5.000

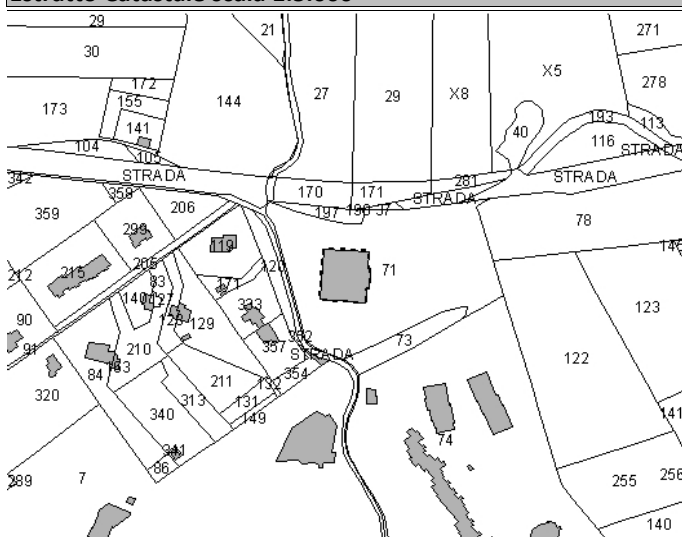

Estratto CTR scala 1:5.000

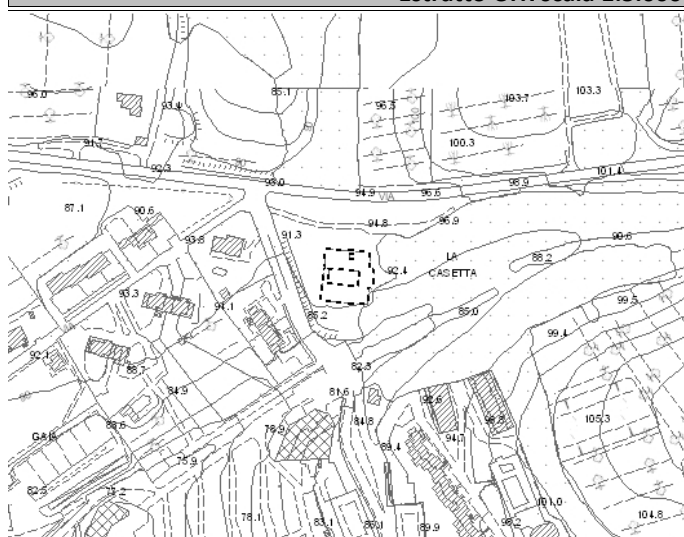

Legenda

- E.R.V. - Edifici di rilevante valore sotto il profilo storico, architettonico e ambientale
- E.Va. - Edifici di valore sotto il profilo storico, architettonico e ambientale
- E.E.V. - Edifici con elementi di valore sotto il profilo storico, architettonico e ambientale
- E.S.V. - Edifici di scarso valore sotto il profilo storico, architettonico ed ambientale
- Edifici degradati
- Area di pertinenza

Articoli di riferimento

Degradati - Art. 17.6 NTA

OGGETTO

Tipo di Fabbricato

Rudere

Stato d'Uso

In Abbandono

CARATTERI ARCHITETTONICI TIPOLOGICI

Strutture

Muri Portanti

C.A.-Laterizio

Copertura

Scale Esterne

Finiture

Murarie

C.A. e Laterizio a Vista

Manto

Infissi

Descrizione

Il progetto prevedeva la costruzione di un impianto sportivo per conto della COMMINTUR s.p.a.. Il cantiere è stato abbandonato per cambiamento di esigenze da parte del centro turistico. Oggi possiamo ben vedere la struttura in monoblocchi in laterizio e c.a.

Emergenze

/

Stato di Conservazione

Carente

Vincoli esistenti

- | | |
|--|--|
| <input type="checkbox"/> Beni architettonici (Parte II del D.Lgs. 42/2004) | <input type="checkbox"/> I territori contermini ai laghi (art. 142; c.1; lett.b; D.Lgs. 42/2004) |
| <input type="checkbox"/> S.I.C. Siti di Interesse comuntario | <input type="checkbox"/> I fiumi, i torrenti, i corsi d'acqua (art. 142; c.1; lett.c; D.Lgs. 42/2004) |
| <input type="checkbox"/> Idrogeologico (Art.1-16 R.D.L. del 1923) | <input type="checkbox"/> I territori coperti da foreste e boschi (art. 142; c.1; lett.g; D.Lgs. 42/2004) |
| <input type="checkbox"/> Rispetto Cimiteriale (R.D. n.1265/34) | <input type="checkbox"/> Le zone di interesse archeologico (art. 142; c.1; lett.m; D.Lgs. 42/2004) |

NOTE E PRESCRIZIONI:

PIANO ATTUATIVO

FOTO1:



FOTO2:



Ortofoto scala 1:5.000:



SEZIONE GENERALE

Strumento di rilevamento		N° Scheda	
Regolamento Urbanistico (Approvato con Del. C.C. n.45 del 19.12.2002)		Fg. Catastale	Progressivo
		3	31
Località		U.T.O.E.	
La Casetta		2.A.1 La Casetta	
Via / Piazza	N°	Fg. Catastale	Part. Catastale
		3	74
Denominazione		Collocazione Territoriale	
Villaggio Turistico-case a schiera		Territorio Urbanizzato (art. 224, L.R. 65/2014)	
Probabile Datazione	Catasto Granducale		
	Assente		

Estratto Catastale scala 1:5.000

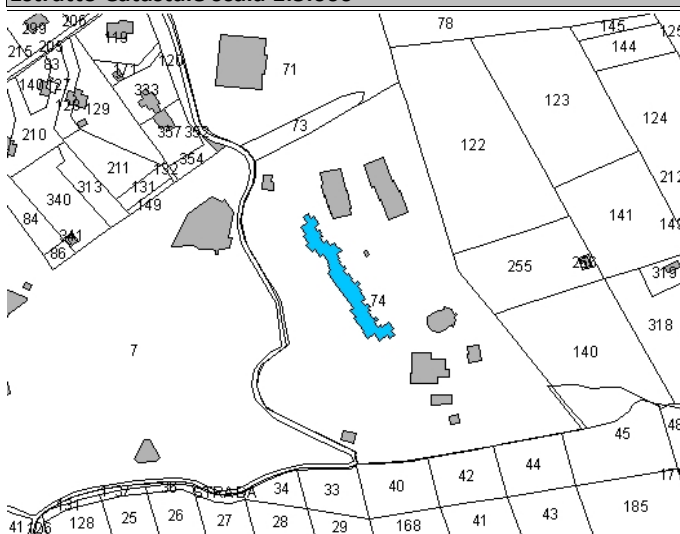

Estratto CTR scala 1:5.000

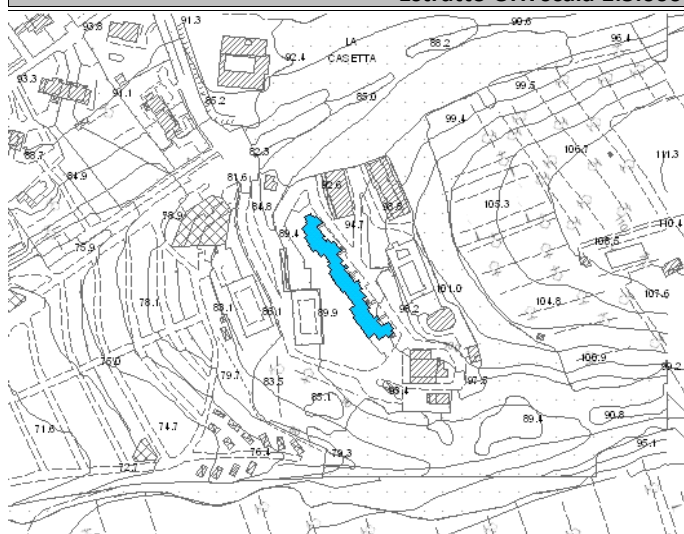

Legenda

- E.R.V. - Edifici di rilevante valore sotto il profilo storico, architettonico e ambientale
- E.Va. - Edifici di valore sotto il profilo storico, architettonico e ambientale
- E.E.V. - Edifici con elementi di valore sotto il profilo storico, architettonico e ambientale
- E.S.V. - Edifici di scarso valore sotto il profilo storico, architettonico ed ambientale
- Edifici degradati
- Area di pertinenza

Articoli di riferimento

E.S.V. - Art. 17.4 NTA

OGGETTO

Tipo di Fabbricato	Stato d'Uso
Abitazione	Stagionale

CARATTERI ARCHITETTONICI TIPOLOGICI

Strutture	Finiture
Muri Portanti	Murarie
Mattoni	Laterizio a Vista
Copertura	Manto
C.A.-Laterizio	Portoghesi
Scale Esterne	Infissi
	Alluminio

Descrizione

Corpo lungo definito da una serie di case a schiera affitto stagionale del centro turistico; volume centrale su PT e 1P e parte d'ingresso a solo PT

Emergenze

/

Stato di Conservazione

Buono

Vincoli esistenti

- | | |
|--|--|
| <input type="checkbox"/> Beni architettonici (Parte II del D.Lgs. 42/2004) | <input type="checkbox"/> I territori contermini ai laghi (art. 142; c.1; lett.b; D.Lgs. 42/2004) |
| <input type="checkbox"/> S.I.C. Siti di Interesse comuntario | <input type="checkbox"/> I fiumi, i torrenti, i corsi d'acqua (art. 142; c.1; lett.c; D.Lgs. 42/2004) |
| <input checked="" type="checkbox"/> Idrogeologico (Art.1-16 R.D.L. del 1923) | <input type="checkbox"/> I territori coperti da foreste e boschi (art. 142; c.1; lett.g; D.Lgs. 42/2004) |
| <input type="checkbox"/> Rispetto Cimiteriale (R.D. n.1265/34) | <input type="checkbox"/> Le zone di interesse archeologico (art. 142; c.1; lett.m; D.Lgs. 42/2004) |

NOTE E PRESCRIZIONI:

FOTO1:



FOTO2:



Ortofoto scala 1:5.000:



SEZIONE GENERALE

Strumento di rilevamento		N° Scheda	
Regolamento Urbanistico (Approvato con Del. C.C. n.45 del 19.12.2002)		Fg. Catastale	Progressivo
		3	32
Località		U.T.O.E.	
La Casetta		2.A.1 La Casetta	
Via / Piazza	N°	Fg. Catastale	Part. Catastale
		3	74
Denominazione		Collocazione Territoriale	
Villaggio Turistico-Ristorante Robin Hood		Territorio Urbanizzato (art. 224, L.R. 65/2014)	
Probabile Datazione	Catasto Granducale		
	Assente		

Estratto Catastale scala 1:5.000

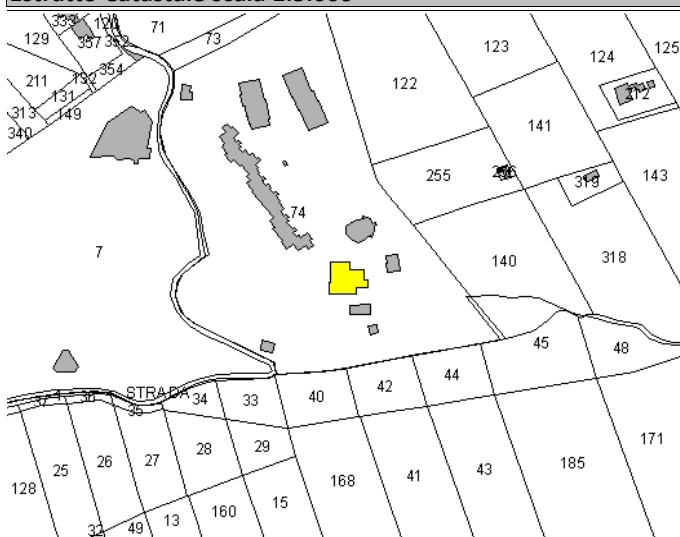

Estratto CTR scala 1:5.000

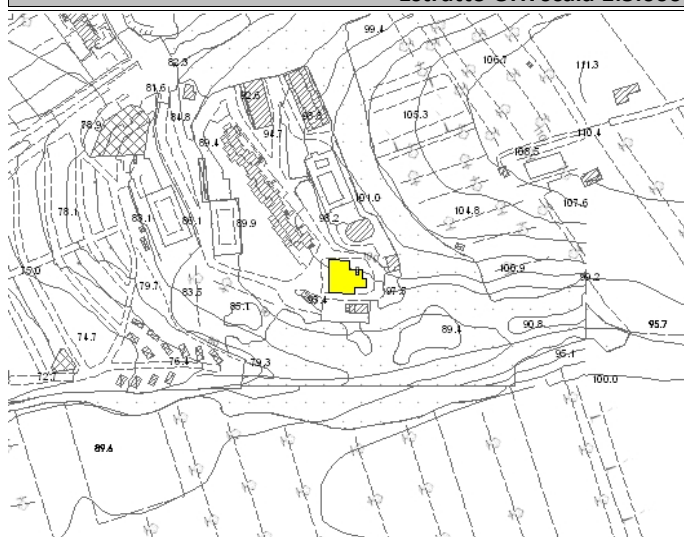

Legenda

- E.R.V. - Edifici di rilevante valore sotto il profilo storico, architettonico e ambientale
- E.Va. - Edifici di valore sotto il profilo storico, architettonico e ambientale
- E.E.V. - Edifici con elementi di valore sotto il profilo storico, architettonico e ambientale
- E.S.V. - Edifici di scarso valore sotto il profilo storico, architettonico ed ambientale
- Edifici degradati
- Area di pertinenza

Articoli di riferimento

E.Va. - Art. 17.2 NTA

OGGETTO

Tipo di Fabbricato	Stato d'Uso
Casa Colonica	Stagionale

CARATTERI ARCHITETTONICI TIPOLOGICI

Strutture	Finiture
Muri Portanti	Murarie
Pietra	Pietra a Vista
Copertura	Manto
C.A.-Laterizio	Coppi
Scale Esterne	Infissi
	Legno

Descrizione

Edificio preesistente recuperato a fini ricettivi uso ristorante; caratteristica la finitura muraria in pietra a vista e le persiane in legno rosso

Emergenze

/

Stato di Conservazione

Buono

Vincoli esistenti

- | | |
|--|--|
| <input type="checkbox"/> Beni architettonici (Parte II del D.Lgs. 42/2004) | <input type="checkbox"/> I territori contermini ai laghi (art. 142; c.1; lett.b; D.Lgs. 42/2004) |
| <input type="checkbox"/> S.I.C. Siti di Interesse comuntario | <input type="checkbox"/> I fiumi, i torrenti, i corsi d'acqua (art. 142; c.1; lett.c; D.Lgs. 42/2004) |
| <input checked="" type="checkbox"/> Idrogeologico (Art.1-16 R.D.L. del 1923) | <input type="checkbox"/> I territori coperti da foreste e boschi (art. 142; c.1; lett.g; D.Lgs. 42/2004) |
| <input type="checkbox"/> Rispetto Cimiteriale (R.D. n.1265/34) | <input type="checkbox"/> Le zone di interesse archeologico (art. 142; c.1; lett.m; D.Lgs. 42/2004) |

NOTE E PRESCRIZIONI:

FOTO1:



FOTO2:



Ortofoto scala 1:5.000:



SEZIONE GENERALE

Strumento di rilevamento		N° Scheda	
Regolamento Urbanistico (Approvato con Del. C.C. n.45 del 19.12.2002)		Fg. Catastale	Progressivo
		3	33
Località		U.T.O.E.	
La Casetta		2.A.1 La Casetta	
Via / Piazza	N°	Fg. Catastale	Part. Catastale
		3	74
Denominazione	Collocazione Territoriale		
Centro Turistico La Casetta	Territorio Urbanizzato (art. 224, L.R. 65/2014)		
Probabile Datazione	Catasto Granducale		
	Assente		

Estratto Catastale scala 1:5.000

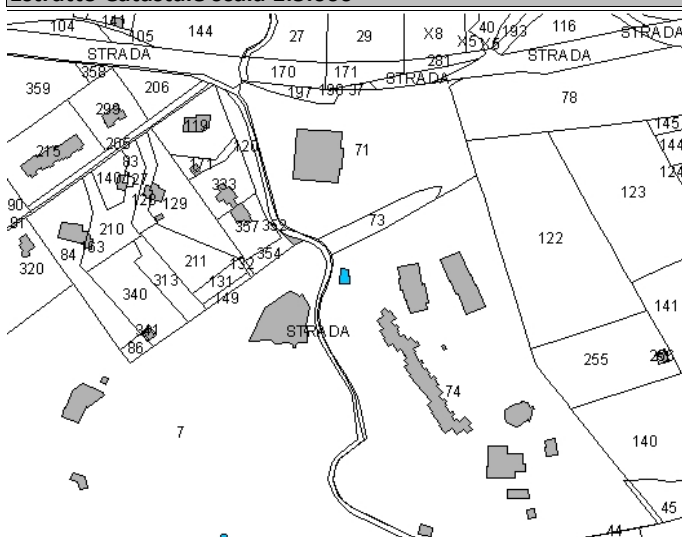

Estratto CTR scala 1:5.000



Legenda	Articoli di riferimento
<ul style="list-style-type: none"> E.R.V. - Edifici di rilevante valore sotto il profilo storico, architettonico e ambientale E.Va. - Edifici di valore sotto il profilo storico, architettonico e ambientale E.E.V. - Edifici con elementi di valore sotto il profilo storico, architettonico e ambientale E.S.V. - Edifici di scarso valore sotto il profilo storico, architettonico ed ambientale Edifici degradati Area di pertinenza 	E.S.V. - Art. 17.4 NTA

OGGETTO

Tipo di Fabbricato	Stato d'Uso
	Stagionale

CARATTERI ARCHITETTONICI TIPOLOGICI

Strutture	Finiture
Muri Portanti	Murarie
C.A.-Laterizio	Intonaco
Copertura	Manto
C.A.-Laterizio	Portoghesi
Scale Esterne	Infissi
	Alluminio

Descrizione

Piccolo edificio a solo PT di servizio al centro turistico

Emergenze

Stato di Conservazione

Vincoli esistenti

- | | |
|--|--|
| <input type="checkbox"/> Beni architettonici (Parte II del D.Lgs. 42/2004) | <input type="checkbox"/> I territori contermini ai laghi (art. 142; c.1; lett.b; D.Lgs. 42/2004) |
| <input type="checkbox"/> S.I.C. Siti di Interesse comuntario | <input type="checkbox"/> I fiumi, i torrenti, i corsi d'acqua (art. 142; c.1; lett.c; D.Lgs. 42/2004) |
| <input checked="" type="checkbox"/> Idrogeologico (Art.1-16 R.D.L. del 1923) | <input type="checkbox"/> I territori coperti da foreste e boschi (art. 142; c.1; lett.g; D.Lgs. 42/2004) |
| <input type="checkbox"/> Rispetto Cimiteriale (R.D. n.1265/34) | <input type="checkbox"/> Le zone di interesse archeologico (art. 142; c.1; lett.m; D.Lgs. 42/2004) |

NOTE E PRESCRIZIONI:

FOTO1:



FOTO2:

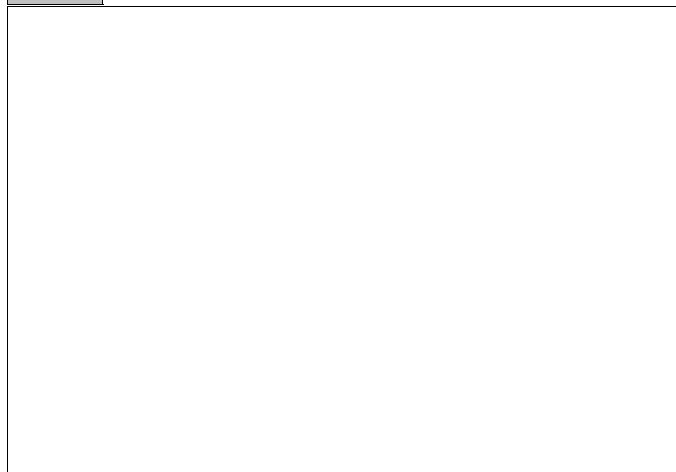

Ortofoto scala 1:5.000:



SEZIONE GENERALE

Strumento di rilevamento Regolamento Urbanistico (Approvato con Del. C.C. n.45 del 19.12.2002)		N° Scheda	
Località La Casetta		Fg. Catastale 3	Progressivo 34
Via / Piazza	N°	U.T.O.E. 2.A.1 La Casetta	
Denominazione Centro Turistico- Caffè Pavillon		Fg. Catastale 3	Part. Catastale 74
Probabile Datazione	Catasto Granducale Assente	Collocazione Territoriale Territorio Urbanizzato (art. 224, L.R. 65/2014)	

Estratto Catastale scala 1:5.000

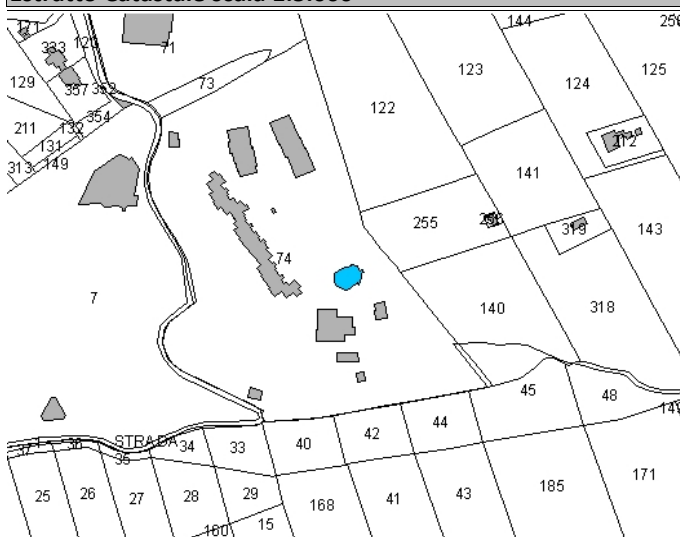

Estratto CTR scala 1:5.000

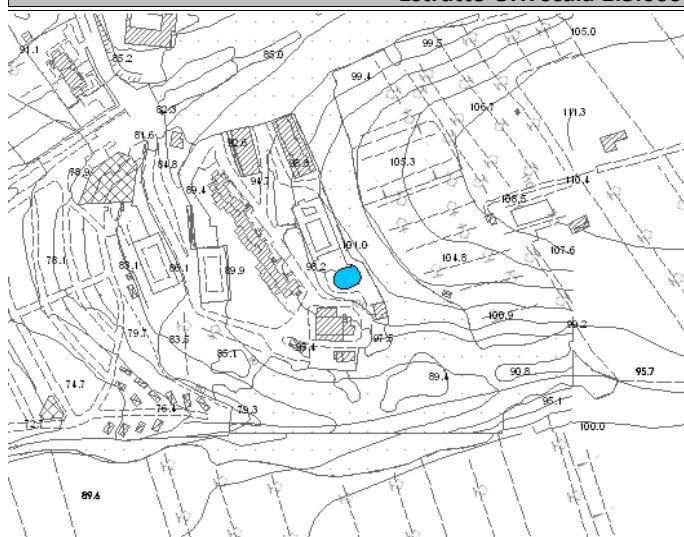

Legenda

- E.R.V. - Edifici di rilevante valore sotto il profilo storico, architettonico e ambientale
- E.Va. - Edifici di valore sotto il profilo storico, architettonico e ambientale
- E.E.V. - Edifici con elementi di valore sotto il profilo storico, architettonico e ambientale
- E.S.V. - Edifici di scarso valore sotto il profilo storico, architettonico ed ambientale
- Edifici degradati
- Area di pertinenza

Articoli di riferimento

E.S.V. - Art. 17.4 NTA

OGGETTO

Tipo di Fabbricato	Stato d'Uso Stagionale
---------------------------	----------------------------------

CARATTERI ARCHITETTONICI TIPOLOGICI

Strutture

Muri Portanti Mista
Copertura Lignea
Scale Esterne

Finiture

Murarie Intonaco
Manto
Infissi Ferro e vetro

Descrizione

Bar a pianta semicircolare aperto verso la piazzetta antistante e la piscina; caratteristica la struttura in legno e acciaio della copertura

Emergenze

/

Stato di Conservazione

Buono

Vincoli esistenti

- | | |
|--|--|
| <input type="checkbox"/> Beni architettonici (Parte II del D.Lgs. 42/2004) | <input type="checkbox"/> I territori contermini ai laghi (art. 142; c.1; lett.b; D.Lgs. 42/2004) |
| <input type="checkbox"/> S.I.C. Siti di Interesse comuntario | <input type="checkbox"/> I fiumi, i torrenti, i corsi d'acqua (art. 142; c.1; lett.c; D.Lgs. 42/2004) |
| <input checked="" type="checkbox"/> Idrogeologico (Art.1-16 R.D.L. del 1923) | <input type="checkbox"/> I territori coperti da foreste e boschi (art. 142; c.1; lett.g; D.Lgs. 42/2004) |
| <input type="checkbox"/> Rispetto Cimiteriale (R.D. n.1265/34) | <input type="checkbox"/> Le zone di interesse archeologico (art. 142; c.1; lett.m; D.Lgs. 42/2004) |

NOTE E PRESCRIZIONI:

FOTO1:



FOTO2:

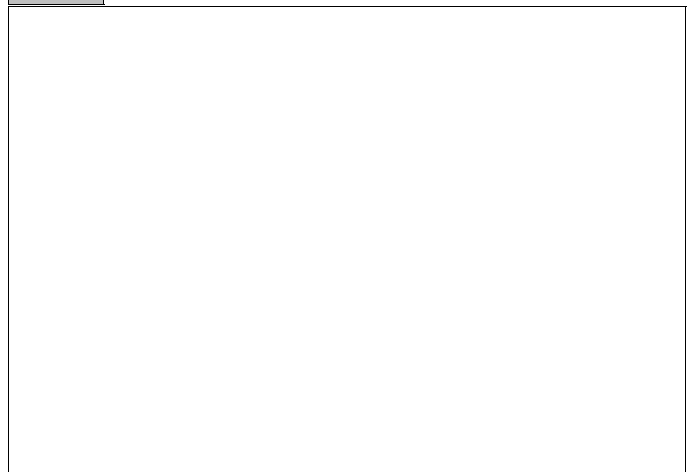

Ortofoto scala 1:5.000:



SEZIONE GENERALE

Strumento di rilevamento

Regolamento Urbanistico (Approvato con Del. C.C. n.45 del 19.12.2002)

N° Scheda

Fg. Catastale	Progressivo
3	35

Località

La Casetta

Via / Piazza

N°

U.T.O.E.

2.A.1 La Casetta

Denominazione

Villaggio Turistico-case a schiera

Fg. Catastale

3

Part. Catastale

74

Probabile Datazione

Catasto Granducale

Assente

Collocazione Territoriale

Territorio Urbanizzato (art. 224, L.R. 65/2014)

Estratto Catastale scala 1:5.000

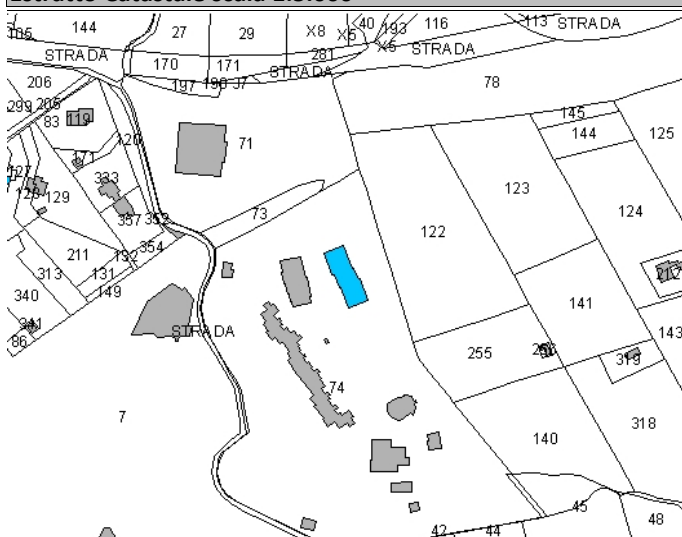

Estratto CTR scala 1:5.000



Legenda

- E.R.V. - Edifici di rilevante valore sotto il profilo storico, architettonico e ambientale
- E.Va. - Edifici di valore sotto il profilo storico, architettonico e ambientale
- E.E.V. - Edifici con elementi di valore sotto il profilo storico, architettonico e ambientale
- E.S.V. - Edifici di scarso valore sotto il profilo storico, architettonico ed ambientale
- Edifici degradati
- Area di pertinenza

Articoli di riferimento

E.S.V. - Art. 17.4 NTA

OGGETTO

Tipo di Fabbricato

Abitazione

Stato d'Uso

Stagionale

CARATTERI ARCHITETTONICI TIPOLOGICI

Strutture

Muri Portanti

Mattoni

Copertura

C.A.-Laterizio

Scale Esterne

Finiture

Murarie

Laterizio a Vista

Manto

Portoghesi

Infissi

Alluminio

Descrizione

Serie di case a schiera ad uso stagionale del centro turistico; volume centrale su PT e 1P e parte d'ingresso a solo PT

Emergenze

/

Stato di Conservazione

Buono

Vincoli esistenti

- | | |
|--|--|
| <input type="checkbox"/> Beni architettonici (Parte II del D.Lgs. 42/2004) | <input type="checkbox"/> I territori contermini ai laghi (art. 142; c.1; lett.b; D.Lgs. 42/2004) |
| <input type="checkbox"/> S.I.C. Siti di Interesse comuntario | <input type="checkbox"/> I fiumi, i torrenti, i corsi d'acqua (art. 142; c.1; lett.c; D.Lgs. 42/2004) |
| <input checked="" type="checkbox"/> Idrogeologico (Art.1-16 R.D.L. del 1923) | <input type="checkbox"/> I territori coperti da foreste e boschi (art. 142; c.1; lett.g; D.Lgs. 42/2004) |
| <input type="checkbox"/> Rispetto Cimiteriale (R.D. n.1265/34) | <input type="checkbox"/> Le zone di interesse archeologico (art. 142; c.1; lett.m; D.Lgs. 42/2004) |

NOTE E PRESCRIZIONI:

FOTO1:



FOTO2:



Ortofoto scala 1:5.000:



SEZIONE GENERALE

Strumento di rilevamento		N° Scheda	
Piano Operativo		Fg. Catastale	Progressivo
		3	36
Località		U.T.O.E.	
		2.B.1 Rocce e Calcarei	
Via / Piazza	N°	Fg. Catastale	Part. Catastale
via Cecinese		3	283
Denominazione	Collocazione Territoriale		
	Territorio agricolo		
Probabile Datazione	Catasto Granducale		
1996			

Estratto Catastale scala 1:5.000

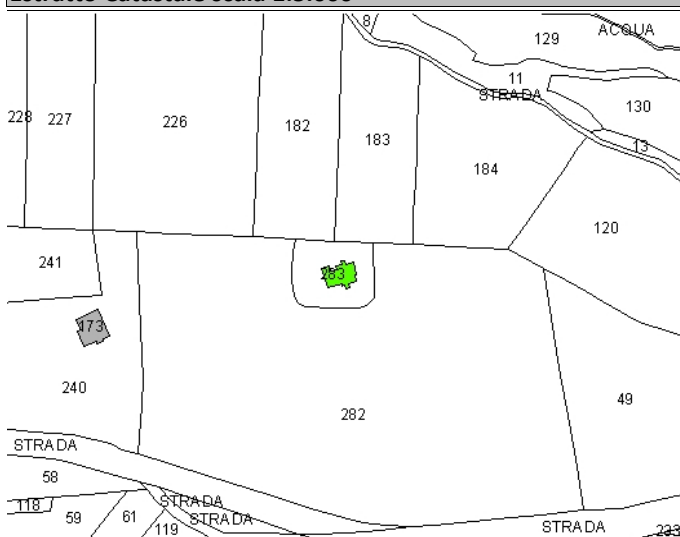

Estratto CTR scala 1:5.000

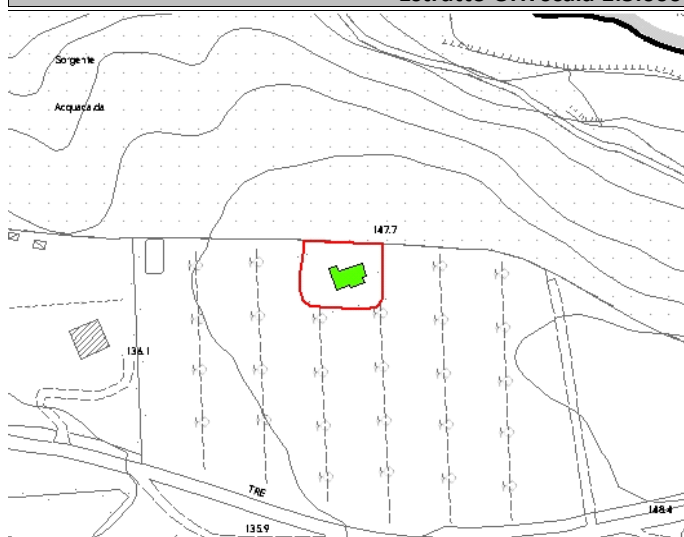

Legenda	Articoli di riferimento
<ul style="list-style-type: none"> E.R.V. - Edifici di rilevante valore sotto il profilo storico, architettonico e ambientale E.Va. - Edifici di valore sotto il profilo storico, architettonico e ambientale E.E.V. - Edifici con elementi di valore sotto il profilo storico, architettonico e ambientale E.S.V. - Edifici di scarso valore sotto il profilo storico, architettonico ed ambientale Edifici degradati Area di pertinenza 	E.E.V. - Art. 17.3 NTA

OGGETTO

Tipo di Fabbricato	Stato d'Uso
Abitazione	Idoneo

CARATTERI ARCHITETTONICI TIPOLOGICI

Strutture	Finiture
Muri Portanti	Murarie
Copertura	Manto
Scale Esterne	Infissi

Descrizione

Fabbricato costruito negli anni '90. L'intorno ambientale è costituito da una ricca pinatumazione di coltivazioni alberate di pregio. NON visitato per cancelo chiuso

Emergenze

Il contesto paesaggistico-ambientale costituisce elemento di valore

Stato di Conservazione

Buono

Vincoli esistenti

- | | |
|--|--|
| <input type="checkbox"/> Beni architettonici (Parte II del D.Lgs. 42/2004) | <input type="checkbox"/> I territori contermini ai laghi (art. 142; c.1; lett.b; D.Lgs. 42/2004) |
| <input type="checkbox"/> S.I.C. Siti di Interesse comuntario | <input type="checkbox"/> I fiumi, i torrenti, i corsi d'acqua (art. 142; c.1; lett.c; D.Lgs. 42/2004) |
| <input checked="" type="checkbox"/> Idrogeologico (Art.1-16 R.D.L. del 1923) | <input type="checkbox"/> I territori coperti da foreste e boschi (art. 142; c.1; lett.g; D.Lgs. 42/2004) |
| <input type="checkbox"/> Rispetto Cimiteriale (R.D. n.1265/34) | <input type="checkbox"/> Le zone di interesse archeologico (art. 142; c.1; lett.m; D.Lgs. 42/2004) |

NOTE E PRESCRIZIONI:

FOTO1:



FOTO2:



Ortofoto scala 1:5.000:

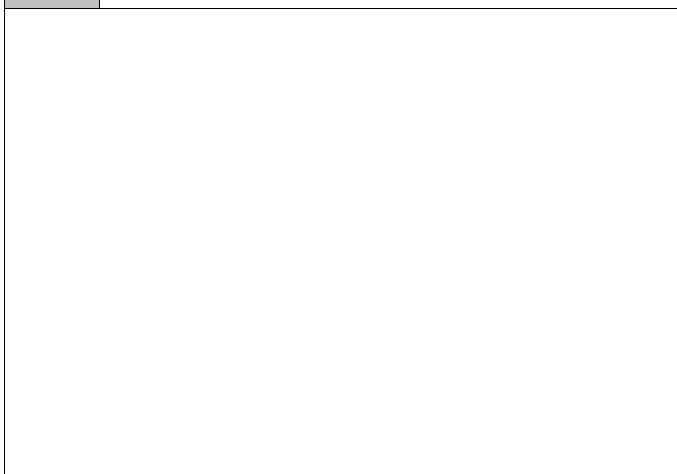
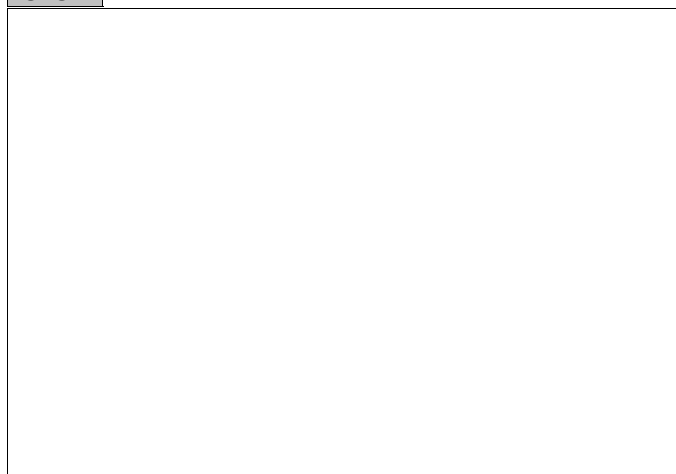

SEZIONE GENERALE

Strumento di rilevamento		N° Scheda	
Piano Operativo		Fg. Catastale	Progressivo
		3	37
Località		U.T.O.E.	
Le Preselle		2.B.1 Rocce e Calcarei	
Via / Piazza	N°		
via Cecinese			
Denominazione		Fg. Catastale	Part. Catastale
		3	319
Probabile Datazione	Catasto Granducale	Collocazione Territoriale	
2007	Assente	Territorio agricolo	

Estratto Catastale scala 1:5.000

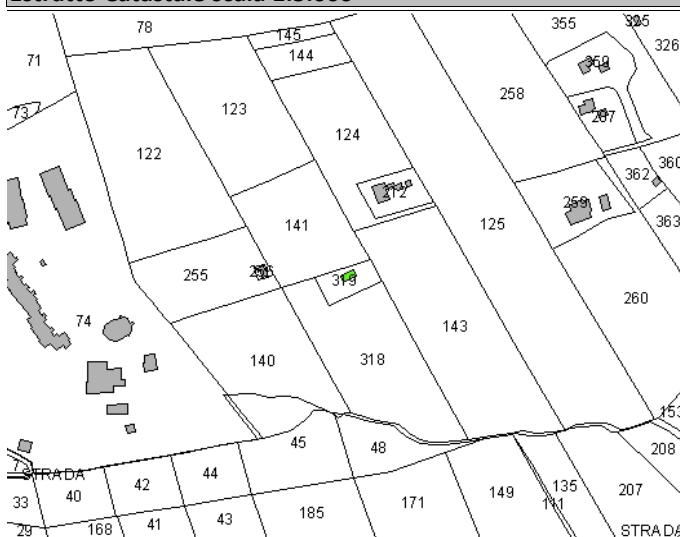

Estratto CTR scala 1:5.000



Legenda

- E.R.V. - Edifici di rilevante valore sotto il profilo storico, architettonico e ambientale
- E.Va. - Edifici di valore sotto il profilo storico, architettonico e ambientale
- E.E.V. - Edifici con elementi di valore sotto il profilo storico, architettonico e ambientale
- E.S.V. - Edifici di scarso valore sotto il profilo storico, architettonico ed ambientale
- Edifici degradati
- Area di pertinenza

Articoli di riferimento

E.E.V. - Art. 17.3 NTA

OGGETTO

Tipo di Fabbricato	Stato d'Uso
Mista	Idoneo

CARATTERI ARCHITETTONICI TIPOLOGICI

Strutture	Finiture
Muri Portanti	Murarie
Pietra	Pietra a Vista
Copertura	Manto
C.A.-Laterizio	Marsigliesi
Scale Esterne	Infissi
	Legno

Descrizione

Edificio isolato realizzato con tipologia e materiali tipici del luogo, ad uso prevalentemente agricolo e di rimessaggio, e probabilmente anche abitativo.

Emergenze

La facciata in pietra a vista e gli elementi decorativi degli infissi rappresentano elemento di valore

Stato di Conservazione

Buono

Vincoli esistenti

- | | |
|--|--|
| <input type="checkbox"/> Beni architettonici (Parte II del D.Lgs. 42/2004) | <input type="checkbox"/> I territori contermini ai laghi (art. 142; c.1; lett.b; D.Lgs. 42/2004) |
| <input type="checkbox"/> S.I.C. Siti di Interesse comuntario | <input type="checkbox"/> I fiumi, i torrenti, i corsi d'acqua (art. 142; c.1; lett.c; D.Lgs. 42/2004) |
| <input checked="" type="checkbox"/> Idrogeologico (Art.1-16 R.D.L. del 1923) | <input type="checkbox"/> I territori coperti da foreste e boschi (art. 142; c.1; lett.g; D.Lgs. 42/2004) |
| <input type="checkbox"/> Rispetto Cimiteriale (R.D. n.1265/34) | <input type="checkbox"/> Le zone di interesse archeologico (art. 142; c.1; lett.m; D.Lgs. 42/2004) |

NOTE E PRESCRIZIONI:

FOTO1:



FOTO2:



Ortofoto scala 1:5.000:



SEZIONE GENERALE

Strumento di rilevamento Piano Operativo		N° Scheda	
Località 		Fg. Catastale 3	Progressivo 38
Via / Piazza via Cecinese	N° 	U.T.O.E. 2.B.1 Rocce e Calcarei	
Denominazione 		Fg. Catastale 3	Part. Catastale 84
Probabile Datazione 2013	Catasto Granducale Assente	Collocazione Territoriale Territorio agricolo	

Estratto Catastale scala 1:5.000

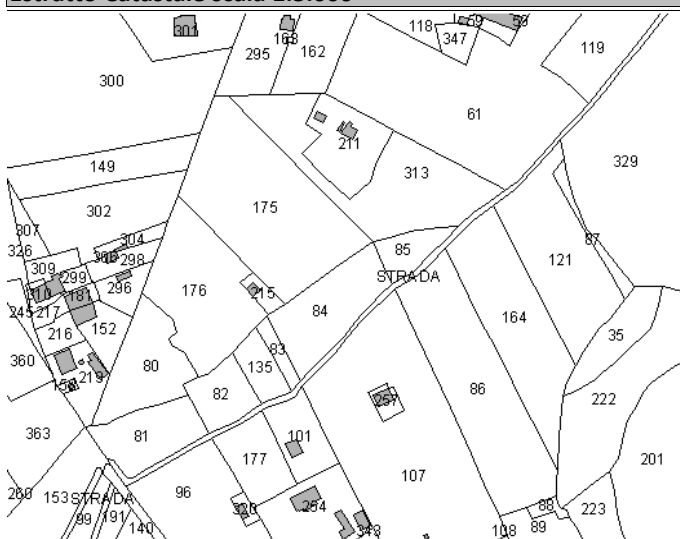

Estratto CTR scala 1:5.000

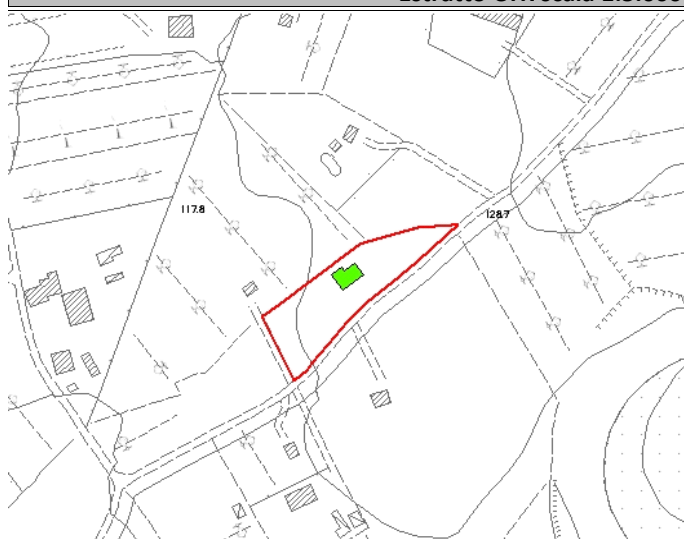

Legenda

- E.R.V. - Edifici di rilevante valore sotto il profilo storico, architettonico e ambientale
- E.Va. - Edifici di valore sotto il profilo storico, architettonico e ambientale
- E.E.V. - Edifici con elementi di valore sotto il profilo storico, architettonico e ambientale
- E.S.V. - Edifici di scarso valore sotto il profilo storico, architettonico ed ambientale
- Edifici degradati
- Area di pertinenza

Articoli di riferimento

E.E.V. - Art. 17.3 NTA

OGGETTO

Tipo di Fabbricato Abitazione	Stato d'Uso Idoneo
---	------------------------------

CARATTERI ARCHITETTONICI TIPOLOGICI

Strutture

Muri Portanti Pietra
Copertura C.A.-Laterizio
Scale Esterne

Finiture

Murarie Pietra a Vista
Manto Coppi
Infissi Legno

Descrizione

Edificio isolato realizzato con tipologia e materiali tipici del luogo.

Emergenze

La facciata in pietra a vista e gli elementi decorativi attorno agli infissi costituiscono elemento di valore

Stato di Conservazione

Buono

Vincoli esistenti

- | | |
|--|--|
| <input type="checkbox"/> Beni architettonici (Parte II del D.Lgs. 42/2004) | <input type="checkbox"/> I territori contermini ai laghi (art. 142; c.1; lett.b; D.Lgs. 42/2004) |
| <input type="checkbox"/> S.I.C. Siti di Interesse comuntario | <input type="checkbox"/> I fiumi, i torrenti, i corsi d'acqua (art. 142; c.1; lett.c; D.Lgs. 42/2004) |
| <input checked="" type="checkbox"/> Idrogeologico (Art.1-16 R.D.L. del 1923) | <input type="checkbox"/> I territori coperti da foreste e boschi (art. 142; c.1; lett.g; D.Lgs. 42/2004) |
| <input type="checkbox"/> Rispetto Cimiteriale (R.D. n.1265/34) | <input type="checkbox"/> Le zone di interesse archeologico (art. 142; c.1; lett.m; D.Lgs. 42/2004) |

NOTE E PRESCRIZIONI:

FOTO1:



FOTO2:

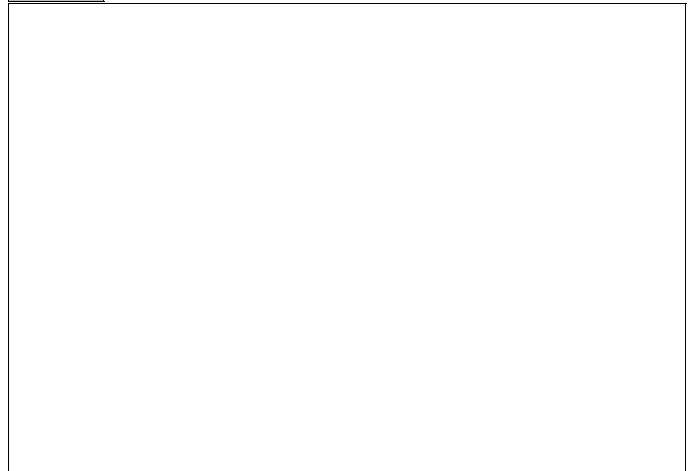

Ortofoto scala 1:5.000:



SEZIONE GENERALE

Strumento di rilevamento Piano Operativo		N° Scheda	
		Fg. Catastale 3	Progressivo 39
Località 			
Via / Piazza via Cecinese	N° 	U.T.O.E. 2.B.1 Rocce e Calcarei	
Denominazione 		Fg. Catastale 3	Part. Catastale 176
Probabile Datazione 2013	Catasto Granducale Assente	Collocazione Territoriale Territorio agricolo	

Estratto Catastale scala 1:5.000

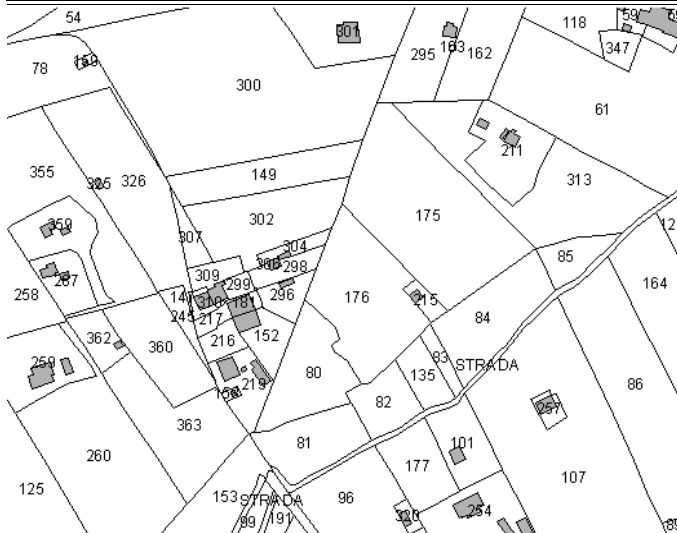

Estratto CTR scala 1:5.000

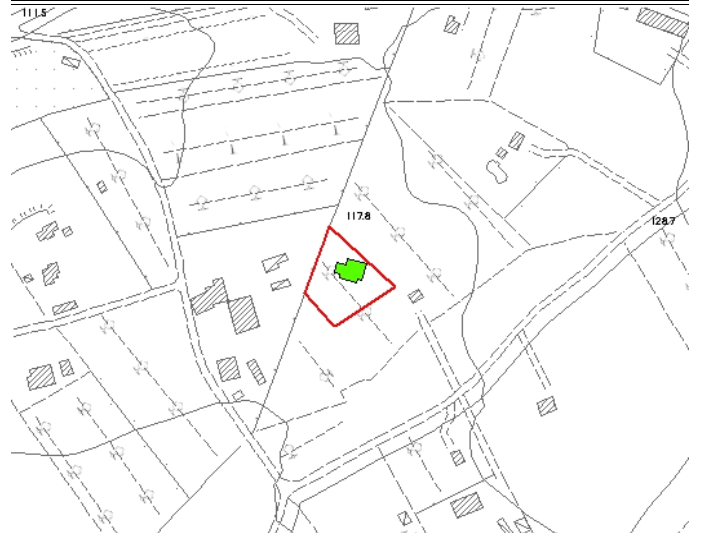

Legenda	Articoli di riferimento
<ul style="list-style-type: none"> E.R.V. - Edifici di rilevante valore sotto il profilo storico, architettonico e ambientale E.Va. - Edifici di valore sotto il profilo storico, architettonico e ambientale E.E.V. - Edifici con elementi di valore sotto il profilo storico, architettonico e ambientale E.S.V. - Edifici di scarso valore sotto il profilo storico, architettonico ed ambientale Edifici degradati Area di pertinenza 	E.E.V. - Art. 17.3 NTA

OGGETTO

Tipo di Fabbricato Abitazione	Stato d'Uso Idoneo
---	------------------------------

CARATTERI ARCHITETTONICI TIPOLOGICI

Strutture	Finiture
Muri Portanti Pietra	Murarie Pietra a Vista
Copertura C.A.-Laterizio	Manto Coppi
Scale Esterne 	Infissi Legno

Descrizione

Edificio isolato realizzato con tipologia e materiali tipici del luogo.

Emergenze

La facciata in pietra a vista e gli elementi decorativi attorno agli infissi costituiscono elemento di valore

Stato di Conservazione

Buono

Vincoli esistenti

- | | |
|--|--|
| <input type="checkbox"/> Beni architettonici (Parte II del D.Lgs. 42/2004) | <input type="checkbox"/> I territori contermini ai laghi (art. 142; c.1; lett.b; D.Lgs. 42/2004) |
| <input type="checkbox"/> S.I.C. Siti di Interesse comuntario | <input type="checkbox"/> I fiumi, i torrenti, i corsi d'acqua (art. 142; c.1; lett.c; D.Lgs. 42/2004) |
| <input checked="" type="checkbox"/> Idrogeologico (Art.1-16 R.D.L. del 1923) | <input type="checkbox"/> I territori coperti da foreste e boschi (art. 142; c.1; lett.g; D.Lgs. 42/2004) |
| <input type="checkbox"/> Rispetto Cimiteriale (R.D. n.1265/34) | <input type="checkbox"/> Le zone di interesse archeologico (art. 142; c.1; lett.m; D.Lgs. 42/2004) |

NOTE E PRESCRIZIONI:

FOTO1:



FOTO2:



Ortofoto scala 1:5.000:



SEZIONE GENERALE

Strumento di rilevamento

Piano Operativo

N° Scheda

Fg. Catastale

Progressivo

3

40

Località

Le Preselle

Via / Piazza

via Cecinese

N°

U.T.O.E.

2.B.1 Rocce e Calcarei

Denominazione

Fg. Catastale

3

Part. Catastale

359

Probabile Datazione

2005

Catasto Granducale

Collocazione Territoriale

Territorio agricolo

Estratto Catastale scala 1:5.000



Estratto CTR scala 1:5.000

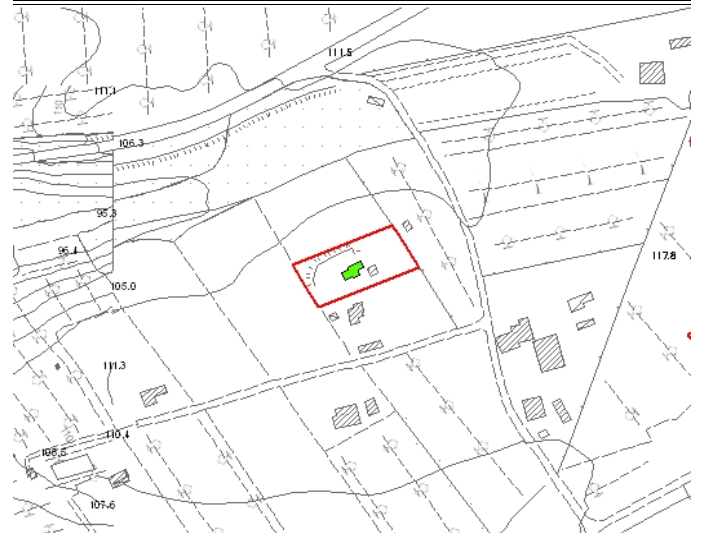

Legenda

- E.R.V. - Edifici di rilevante valore sotto il profilo storico, architettonico e ambientale
- E.Va. - Edifici di valore sotto il profilo storico, architettonico e ambientale
- E.E.V. - Edifici con elementi di valore sotto il profilo storico, architettonico e ambientale
- E.S.V. - Edifici di scarso valore sotto il profilo storico, architettonico ed ambientale
- Edifici degradati
- Area di pertinenza

Articoli di riferimento

E.E.V. - Art. 17.3 NTA

OGGETTO

Tipo di Fabbricato

Abitazione

Stato d'Uso

Idoneo

CARATTERI ARCHITETTONICI TIPOLOGICI

Strutture

Muri Portanti

C.A., Pietra

Copertura

Lignea

Scale Esterne

Finiture

Murarie

Intonaco, Pietra a Vista

Manto

Coppi

Infissi

Legno

Descrizione

Edificio di recente formazione inserito in contesto paesaggistico-ambientale di rilevante valore. E' presente anche un volume secondario probabilmente ad uso agricolo o di rimessaggio.

Emergenze

La facciata in pietra a vista e gli elementi decorativi degli infissi sono elemento di valore

Stato di Conservazione

Buono

Vincoli esistenti

- | | |
|--|--|
| <input type="checkbox"/> Beni architettonici (Parte II del D.Lgs. 42/2004) | <input type="checkbox"/> I territori contermini ai laghi (art. 142; c.1; lett.b; D.Lgs. 42/2004) |
| <input type="checkbox"/> S.I.C. Siti di Interesse comuntario | <input type="checkbox"/> I fiumi, i torrenti, i corsi d'acqua (art. 142; c.1; lett.c; D.Lgs. 42/2004) |
| <input checked="" type="checkbox"/> Idrogeologico (Art.1-16 R.D.L. del 1923) | <input type="checkbox"/> I territori coperti da foreste e boschi (art. 142; c.1; lett.g; D.Lgs. 42/2004) |
| <input type="checkbox"/> Rispetto Cimiteriale (R.D. n.1265/34) | <input type="checkbox"/> Le zone di interesse archeologico (art. 142; c.1; lett.m; D.Lgs. 42/2004) |

NOTE E PRESCRIZIONI:

FOTO1:



FOTO2:



Ortofoto scala 1:5.000:



SEZIONE GENERALE

Strumento di rilevamento		N° Scheda	
Piano Operativo		Fg. Catastale	Progressivo
		3	41
Località		U.T.O.E.	
		3.B.1 Rocce e Calcarei	
Via / Piazza	N°	Fg. Catastale	Part. Catastale
via Cecinese		3	323
Denominazione		Collocazione Territoriale	
		Territorio agricolo	
Probabile Datazione	Catasto Granducale		
2010	Assente		

Estratto Catastale scala 1:5.000

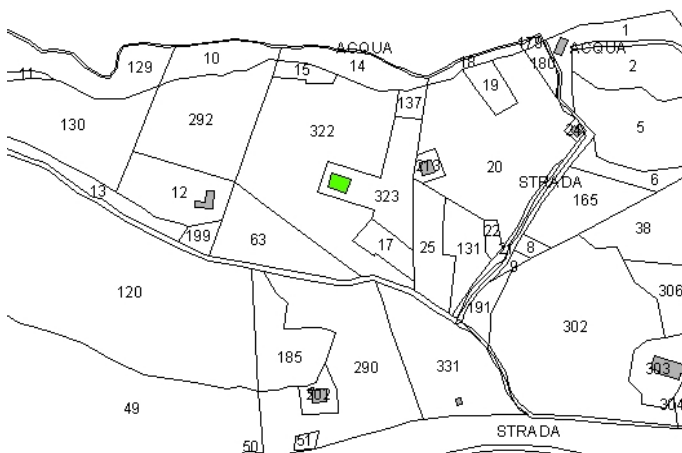

Estratto CTR scala 1:5.000



Legenda

- E.R.V. - Edifici di rilevante valore sotto il profilo storico, architettonico e ambientale
- E.Va. - Edifici di valore sotto il profilo storico, architettonico e ambientale
- E.E.V. - Edifici con elementi di valore sotto il profilo storico, architettonico e ambientale
- E.S.V. - Edifici di scarso valore sotto il profilo storico, architettonico ed ambientale
- Edifici degradati
- Area di pertinenza

Articoli di riferimento

E.E.V. - Art. 17.3 NTA

OGGETTO

Tipo di Fabbricato	Stato d'Uso
Abitazione	Idoneo

CARATTERI ARCHITETTONICI TIPOLOGICI

Strutture

Muri Portanti
C.A.
Copertura
C.A.-Laterizio
Scale Esterne

Finiture

Murarie
Intonaco
Manto
Coppi
Infissi
Ferro e vetro

Descrizione

Edificio di recente formazione che richiama la tipologia di casa colonica presente nei luoghi.

Emergenze

L'intero complesso architettonico presenta elementi di valore paesaggistico e ambientale.

Stato di Conservazione

Buono

Vincoli esistenti

- | | |
|--|--|
| <input type="checkbox"/> Beni architettonici (Parte II del D.Lgs. 42/2004) | <input type="checkbox"/> I territori contermini ai laghi (art. 142; c.1; lett.b; D.Lgs. 42/2004) |
| <input type="checkbox"/> S.I.C. Siti di Interesse comuntario | <input checked="" type="checkbox"/> I fiumi, i torrenti, i corsi d'acqua (art. 142; c.1; lett.c; D.Lgs. 42/2004) |
| <input checked="" type="checkbox"/> Idrogeologico (Art.1-16 R.D.L. del 1923) | <input type="checkbox"/> I territori coperti da foreste e boschi (art. 142; c.1; lett.g; D.Lgs. 42/2004) |
| <input type="checkbox"/> Rispetto Cimiteriale (R.D. n.1265/34) | <input type="checkbox"/> Le zone di interesse archeologico (art. 142; c.1; lett.m; D.Lgs. 42/2004) |

NOTE E PRESCRIZIONI:

FOTO1:



FOTO2:



Ortofoto scala 1:5.000:



SEZIONE GENERALE

Strumento di rilevamento		N° Scheda	
Piano Operativo		Fg. Catastale	Progressivo
		3	42
Località		U.T.O.E.	
Le Preselle		2.B.1 Rocce e Calcarei	
Via / Piazza	N°		
via Cecinese			
Denominazione		Fg. Catastale	Part. Catastale
		3	362
Probabile Datazione	Catasto Granducale	Collocazione Territoriale	
2015	Assente	Territorio agricolo	

Estratto Catastale scala 1:5.000

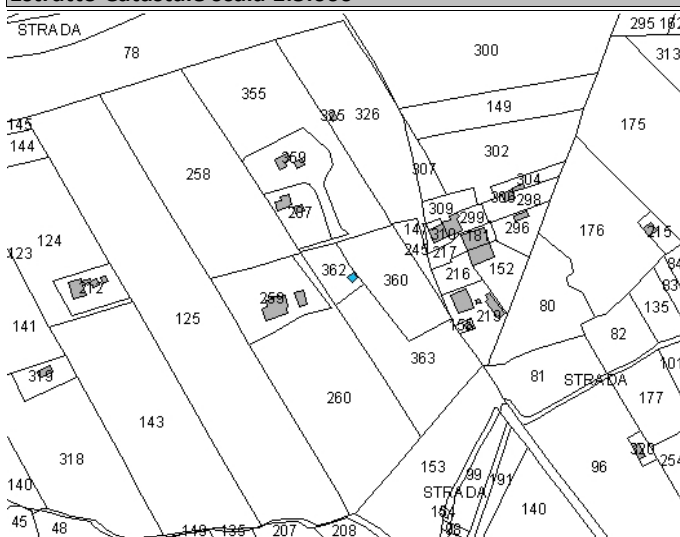

Estratto CTR scala 1:5.000

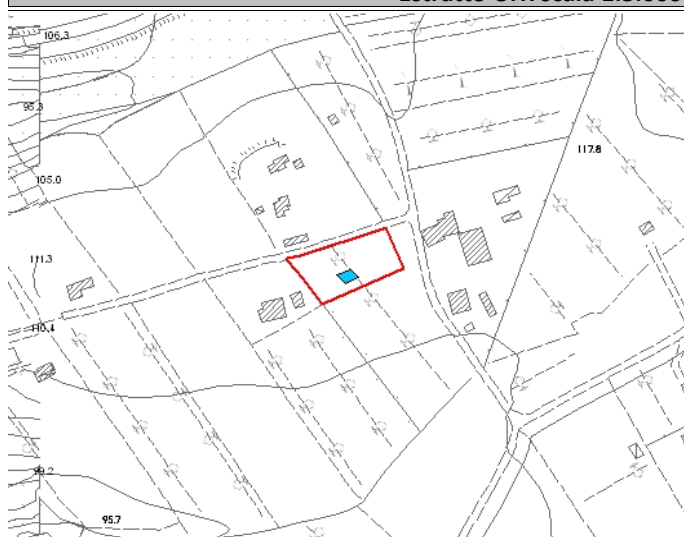

Legenda

- E.R.V. - Edifici di rilevante valore sotto il profilo storico, architettonico e ambientale
- E.Va. - Edifici di valore sotto il profilo storico, architettonico e ambientale
- E.E.V. - Edifici con elementi di valore sotto il profilo storico, architettonico e ambientale
- E.S.V. - Edifici di scarso valore sotto il profilo storico, architettonico ed ambientale
- Edifici degradati
- Area di pertinenza

Articoli di riferimento

E.S.V. - Art. 17.4 NTA

OGGETTO

Tipo di Fabbricato	Stato d'Uso
Agricolo	Idoneo

CARATTERI ARCHITETTONICI TIPOLOGICI

Strutture

Muri Portanti
C.A.
Copertura
C.A.-Laterizio
Scale Esterne

Finiture

Murarie
Intonaco
Manto
Coppi
Infissi
Legno, Alluminio

Descrizione

Edificio di recente formazione adibito all'attività agricola e al rimessaggio.

Emergenze

Stato di Conservazione

Buono

Vincoli esistenti

- | | |
|--|--|
| <input type="checkbox"/> Beni architettonici (Parte II del D.Lgs. 42/2004) | <input type="checkbox"/> I territori contermini ai laghi (art. 142; c.1; lett.b; D.Lgs. 42/2004) |
| <input type="checkbox"/> S.I.C. Siti di Interesse comuntario | <input type="checkbox"/> I fiumi, i torrenti, i corsi d'acqua (art. 142; c.1; lett.c; D.Lgs. 42/2004) |
| <input checked="" type="checkbox"/> Idrogeologico (Art.1-16 R.D.L. del 1923) | <input type="checkbox"/> I territori coperti da foreste e boschi (art. 142; c.1; lett.g; D.Lgs. 42/2004) |
| <input type="checkbox"/> Rispetto Cimiteriale (R.D. n.1265/34) | <input type="checkbox"/> Le zone di interesse archeologico (art. 142; c.1; lett.m; D.Lgs. 42/2004) |

NOTE E PRESCRIZIONI:

FOTO1:



FOTO2:

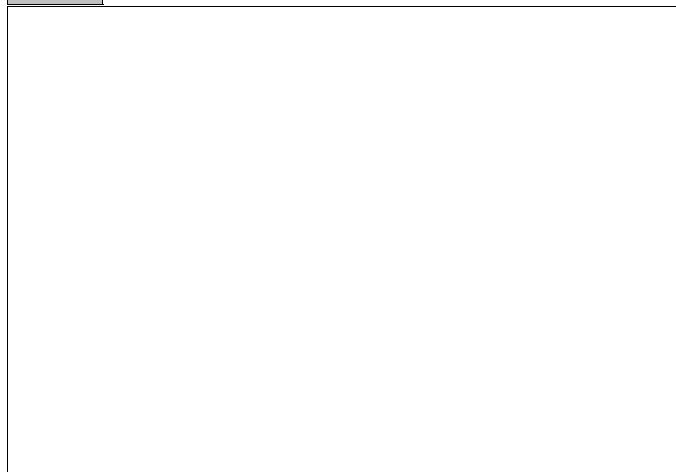

Ortofoto scala 1:5.000:

