

# PIANO OPERATIVO

**Arch. Giovanni Parlanti**

*Progettista*

**Pian. Emanuele Bechelli**

*Collaborazione al progetto*

**Dott.ssa Geol. Silvia Bartoletti**

*Studi geologici*

**Arch. Nicola Dreini**

*Responsabile del procedimento*

**Dott. Salvatore Carminitana**

*Garante della Comunicazione*

**Claudia Manzi**

*Sindaco*

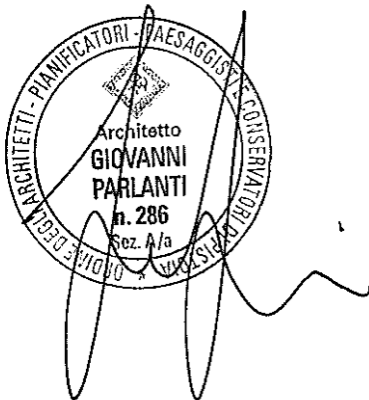

## All. **A3.14** **Schedatura del Patrimonio Edilizio Esistente** **Foglio Catastale n.14**

Adottato con Del. C.C. n. 15 del 25/03/2019

Approvato con Del. C.C. n. del

*Luglio 2021*



SEZIONE GENERALE

<b>Strumento di rilevamento</b> Regolamento Urbanistico (Approvato con Del. C.C. n.45 del 19.12.2002)		<b>N° Scheda</b>	
<b>Località</b> /		<b>Fg. Catastale</b> 14	<b>Progressivo</b> 1
<b>Via / Piazza</b> via della Camminata	<b>N°</b> 	<b>U.T.O.E.</b> 2.B.2 Pesanti - Argillosi	
<b>Denominazione</b> Podere Le Sondraie		<b>Fg. Catastale</b> 14	<b>Part. Catastale</b> 49
<b>Probabile Datazione</b> 1860	<b>Catasto Granducale</b> Assente	<b>Collocazione Territoriale</b> Territorio agricolo	

Estratto Catastale scala 1:5.000

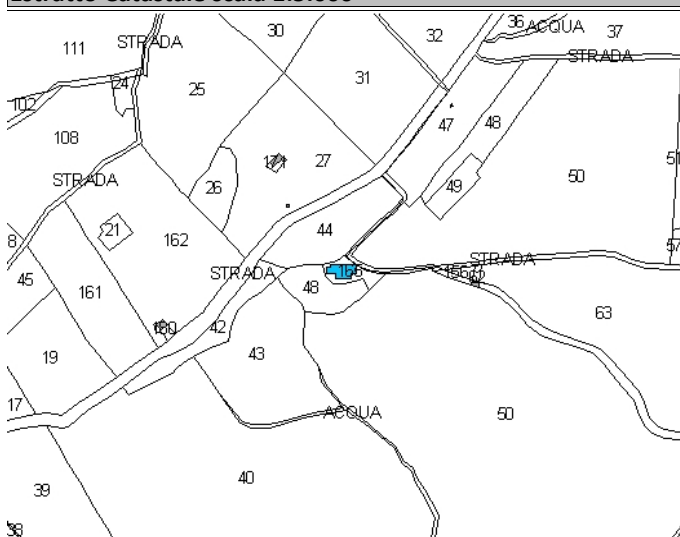

Estratto CTR scala 1:5.000

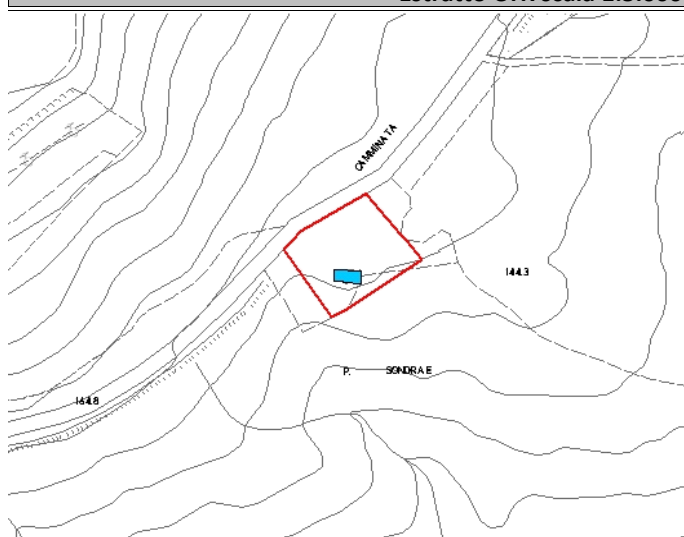

<b>Legenda</b>	<b>Articoli di riferimento</b>
<ul style="list-style-type: none"> <li><span style="display: inline-block; width: 15px; height: 15px; background-color: red; border: 1px solid black; margin-right: 5px;"></span> E.R.V. - Edifici di rilevante valore sotto il profilo storico, architettonico e ambientale</li> <li><span style="display: inline-block; width: 15px; height: 15px; background-color: yellow; border: 1px solid black; margin-right: 5px;"></span> E.Va. - Edifici di valore sotto il profilo storico, architettonico e ambientale</li> <li><span style="display: inline-block; width: 15px; height: 15px; background-color: green; border: 1px solid black; margin-right: 5px;"></span> E.E.V. - Edifici con elementi di valore sotto il profilo storico, architettonico e ambientale</li> <li><span style="display: inline-block; width: 15px; height: 15px; background-color: cyan; border: 1px solid black; margin-right: 5px;"></span> E.S.V. - Edifici di scarso valore sotto il profilo storico, architettonico ed ambientale</li> <li><span style="display: inline-block; width: 15px; height: 15px; border: 1px dashed black; margin-right: 5px;"></span> Edifici degradati</li> <li><span style="display: inline-block; width: 15px; height: 15px; border: 1px solid red; margin-right: 5px;"></span> Area di pertinenza</li> </ul>	E.S.V. - Art. 17.4 NTA

OGGETTO

<b>Tipo di Fabbricato</b> Rudere	<b>Stato d'Uso</b> In Abbandono
-------------------------------------	------------------------------------

CARATTERI ARCHITETTONICI TIPOLOGICI

Strutture	Finiture
<b>Muri Portanti</b> Mista	<b>Murarie</b> Intonaco
<b>Copertura</b> 	<b>Manto</b> Coppi
<b>Scale Esterne</b> 	<b>Infissi</b> 

**Descrizione**

Fabbricato rurale di mezzacosta formato da più corpi di fabbrica di altezze diverse. I vari annessi addossati al corpo centrale che doveva essere destinato a residenza, per i vari materiali che li compongono testimoniano ampliamenti succedutisi nel tempo. Il complesso è in abbandono, tutte le aperture sono state tamponate

**Emergenze**

Marcapiano in mattoni

**Stato di Conservazione**

Carente

**Vincoli esistenti**

- |  |   |
|--|---|
| <input type="checkbox"/> Beni architettonici (Parte II del D.Lgs. 42/2004)   | <input type="checkbox"/> I territori contermini ai laghi (art. 142; c.1; lett.b; D.Lgs. 42/2004)                    |
| <input type="checkbox"/> S.I.C. Siti di Interesse comuntario                 | <input type="checkbox"/> I fiumi, i torrenti, i corsi d'acqua (art. 142; c.1; lett.c; D.Lgs. 42/2004)               |
| <input checked="" type="checkbox"/> Idrogeologico (Art.1-16 R.D.L. del 1923) | <input checked="" type="checkbox"/> I territori coperti da foreste e boschi (art. 142; c.1; lett.g; D.Lgs. 42/2004) |
| <input type="checkbox"/> Rispetto Cimiteriale (R.D. n.1265/34)               | <input type="checkbox"/> Le zone di interesse archeologico (art. 142; c.1; lett.m; D.Lgs. 42/2004)                  |

**NOTE E PRESCRIZIONI:**

**FOTO1:**



**FOTO2:**



**Ortofoto scala 1:5.000:**

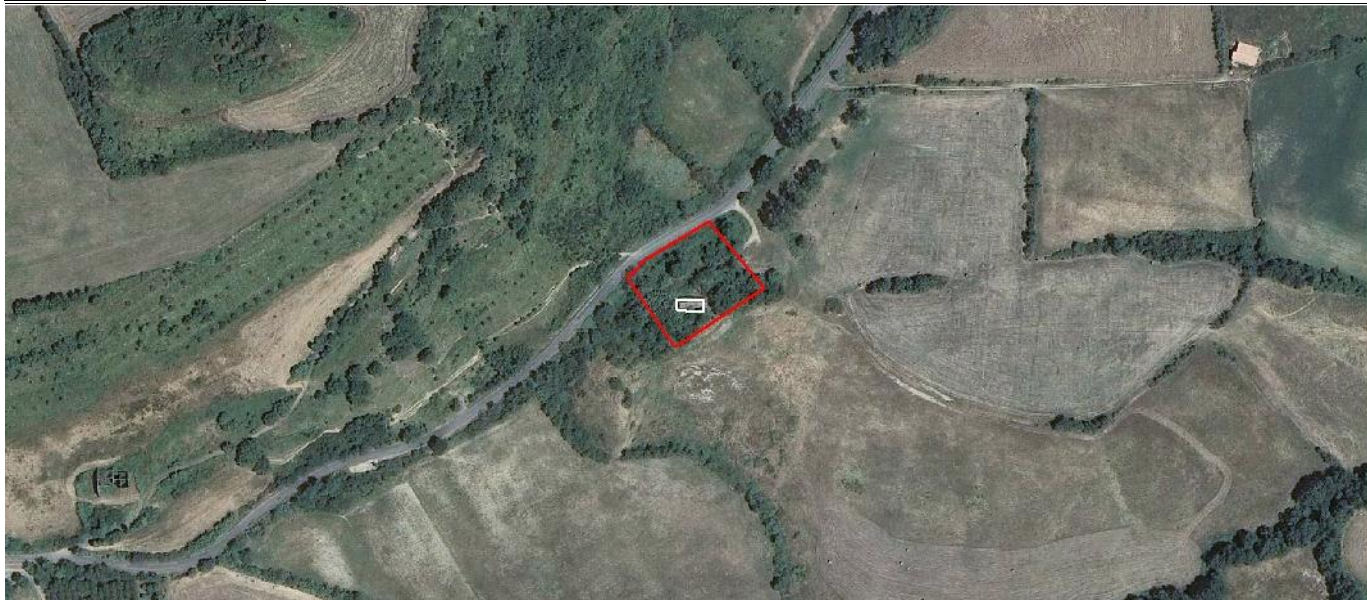



**SEZIONE GENERALE**

**Strumento di rilevamento**

Regolamento Urbanistico (Approvato con Del. C.C. n.45 del 19.12.2002)

**N° Scheda**

Fg. Catastale	Progressivo
14	2

**Località**

Casale Vecchio

**Via / Piazza**

via della Camminata

**N°**

**U.T.O.E.**

R2 Area di Recupero "La Ninfea"

**Denominazione**

/

**Fg. Catastale**

14

**Part. Catastale**

13

**Probabile Datazione**

**Catasto Granducale**

Presente dissimile

**Collocazione Territoriale**

Territorio Urbanizzato (art. 224, L.R. 65/2014)

**Estratto Catastale scala 1:5.000**

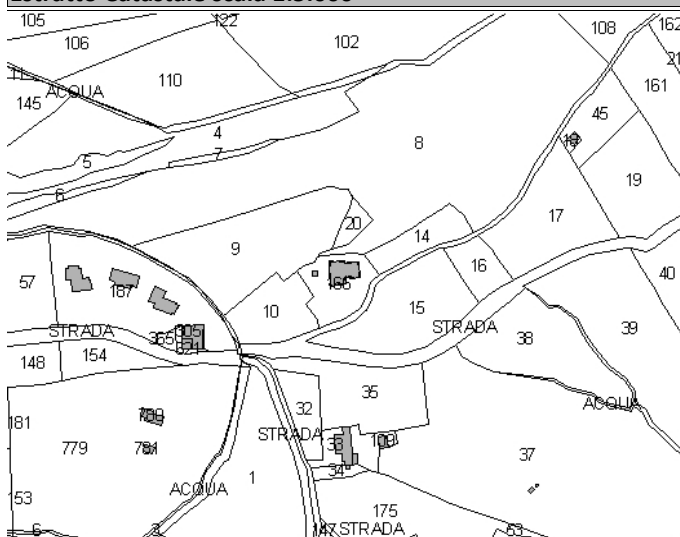

**Estratto CTR scala 1:5.000**

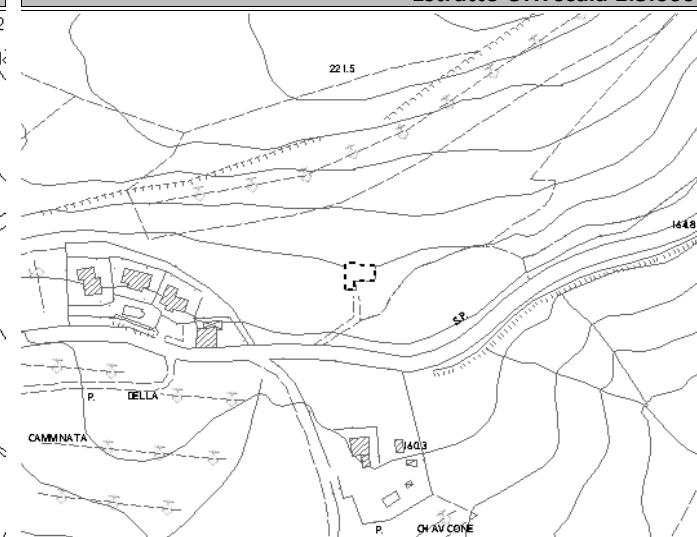

**Legenda**

- E.R.V. - Edifici di rilevante valore sotto il profilo storico, architettonico e ambientale
- E.Va. - Edifici di valore sotto il profilo storico, architettonico e ambientale
- E.E.V. - Edifici con elementi di valore sotto il profilo storico, architettonico e ambientale
- E.S.V. - Edifici di scarso valore sotto il profilo storico, architettonico ed ambientale
- Edifici degradati
- Area di pertinenza

**Articoli di riferimento**

Degradati - Art. 17.6 NTA

**OGGETTO**

**Tipo di Fabbricato**

Rudere

**Stato d'Uso**

In Abbandono

**CARATTERI ARCHITETTONICI TIPOLOGICI**

**Strutture**

**Muri Portanti**

Mista

**Copertura**

Ligneo

**Scale Esterne**

**Finiture**

**Murarie**

Misto

**Manto**

Coppi

**Infissi**

Legno

**Descrizione**

Fabbricato rurale di mezzacosta formato da più corpi di fabbrica. In abbandono, il complesso è in avanzato stato di degrado; muri portanti pericolanti, copertura completamente mancante. La presenza, all'interno del PT, di una volta a vela oggi crollata, denuncia una certa importanza architettonica ormai illeggibile

**Emergenze**

/

**Stato di Conservazione**

Carente

**Vincoli esistenti**

- |  |   |
|--|---|
| <input type="checkbox"/> Beni architettonici (Parte II del D.Lgs. 42/2004)   | <input type="checkbox"/> I territori contermini ai laghi (art. 142; c.1; lett.b; D.Lgs. 42/2004)              |
| <input type="checkbox"/> S.I.C. Siti di Interesse comuntario                 | <input type="checkbox"/> I fiumi, i torrenti, i corsi d'acqua (art. 142; c.1; lett.c; D.Lgs. 42/2004)         |
| <input checked="" type="checkbox"/> Idrogeologico (Art.1-16 R.D.L. del 1923) | <input type="checkbox"/> I territori coperti da foreste e boschi (art. 142; c.1; lett.g; D.Lgs. 42/2004)      |
| <input type="checkbox"/> Rispetto Cimiteriale (R.D. n.1265/34)               | <input checked="" type="checkbox"/> Le zone di interesse archeologico (art. 142; c.1; lett.m; D.Lgs. 42/2004) |

**NOTE E PRESCRIZIONI:**

Vedi Scheda Comparto R2

**FOTO1:**



**FOTO2:**



**Ortofoto scala 1:5.000:**



**SEZIONE GENERALE**

<b>Strumento di rilevamento</b> Regolamento Urbanistico (Approvato con Del. C.C. n.45 del 19.12.2002)		<b>N° Scheda</b>	
		<b>Fg. Catastale</b> 14	<b>Progressivo</b> 3
<b>Località</b> Chiavicone			
<b>Via / Piazza</b> via di Pereta	<b>N°</b> 33	<b>U.T.O.E.</b> 2.B.2 Pesanti - Argillosi	
<b>Denominazione</b> Podere Chiavicone (luogo detto)		<b>Fg. Catastale</b> 14	<b>Part. Catastale</b> 33,109
<b>Probabile Datazione</b>	<b>Catasto Granducale</b> Presente dissimile	<b>Collocazione Territoriale</b> Territorio agricolo	

**Estratto Catastale scala 1:5.000**

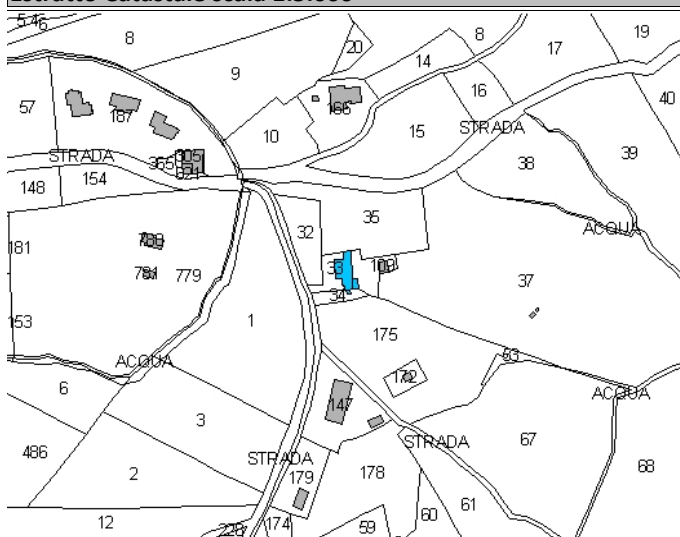

**Estratto CTR scala 1:5.000**

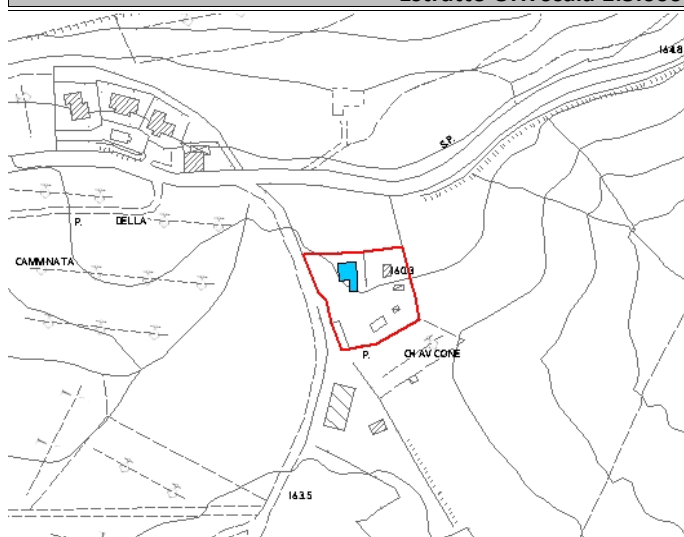

**Legenda**

- E.R.V. - Edifici di rilevante valore sotto il profilo storico, architettonico e ambientale
- E.Va. - Edifici di valore sotto il profilo storico, architettonico e ambientale
- E.E.V. - Edifici con elementi di valore sotto il profilo storico, architettonico e ambientale
- E.S.V. - Edifici di scarso valore sotto il profilo storico, architettonico ed ambientale
- Edifici degradati
- Area di pertinenza

**Articoli di riferimento**

E.S.V. - Art. 17.4 NTA

**OGGETTO**

<b>Tipo di Fabbricato</b> Abitazione	<b>Stato d'Uso</b> Idoneo
---	------------------------------

**CARATTERI ARCHITETTONICI TIPOLOGICI**

**Strutture**

<b>Muri Portanti</b> Mista
<b>Copertura</b> C.A.
<b>Scale Esterne</b> C.A.

**Finiture**

<b>Murarie</b> Intonaco
<b>Manto</b> Marsigliesi
<b>Infissi</b> Legno



**Descrizione**

Organismo architettonico composto da tre corpi di fabbrica. L'abitazione si sviluppa su due piani, con accesso al 1P tramite scala in c.a. ad L, addossata all'edificio; l'abitazione, ristrutturata intorno agli anni '80, presentava un impianto compatto, ancora oggi visibile nonostante l'aggiunta di un corpo di fabbrica con copertura a terrazzo. Al PT fondi adibiti a magazzino/garage. Copertura a padiglione, manto in marsigliesi. Gli annessi sono in gran parte in cellubloc. Buona accessibilità

**Emergenze**

/

**Stato di Conservazione**

Buono

**Vincoli esistenti**

- |  |  |
|--|--|
| <input type="checkbox"/> Beni architettonici (Parte II del D.Lgs. 42/2004)   | <input type="checkbox"/> I territori contermini ai laghi (art. 142; c.1; lett.b; D.Lgs. 42/2004)         |
| <input type="checkbox"/> S.I.C. Siti di Interesse comuntario                 | <input type="checkbox"/> I fiumi, i torrenti, i corsi d'acqua (art. 142; c.1; lett.c; D.Lgs. 42/2004)    |
| <input checked="" type="checkbox"/> Idrogeologico (Art.1-16 R.D.L. del 1923) | <input type="checkbox"/> I territori coperti da foreste e boschi (art. 142; c.1; lett.g; D.Lgs. 42/2004) |
| <input type="checkbox"/> Rispetto Cimiteriale (R.D. n.1265/34)               | <input type="checkbox"/> Le zone di interesse archeologico (art. 142; c.1; lett.m; D.Lgs. 42/2004)       |

**NOTE E PRESCRIZIONI:**

**FOTO1:**



**FOTO2:**



**Ortofoto scala 1:5.000:**



**SEZIONE GENERALE**

<b>Strumento di rilevamento</b>		<b>N° Scheda</b>	
Regolamento Urbanistico (Approvato con Del. C.C. n.45 del 19.12.2002)		<b>Fg. Catastale</b>	<b>Progressivo</b>
		14	4
<b>Località</b>		<b>U.T.O.E.</b>	
Poggio al Pero		2.B.2 Pesanti - Argillosi	
<b>Via / Piazza</b>	<b>N°</b>		
via di Pereta	29,27		
<b>Denominazione</b>		<b>Fg. Catastale</b>	<b>Part. Catastale</b>
Podere Poggio al Pero		14	62
<b>Probabile Datazione</b>	<b>Catasto Granducale</b>	<b>Collocazione Territoriale</b>	
	Presente dissimile	Territorio agricolo	

**Estratto Catastale scala 1:5.000**

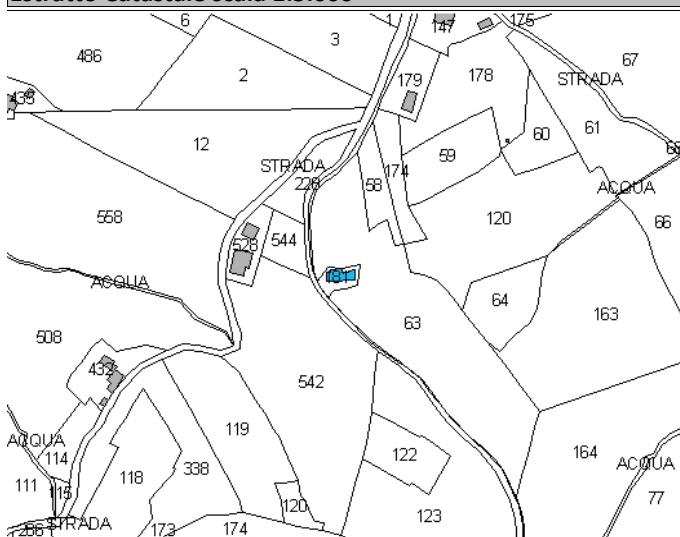

**Estratto CTR scala 1:5.000**

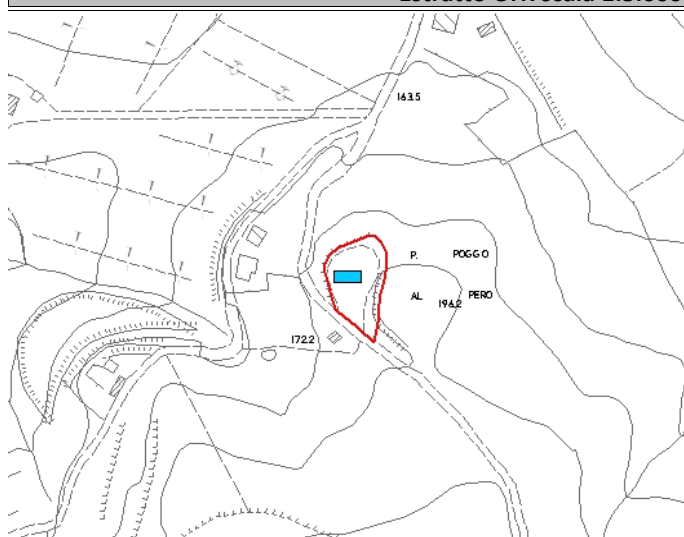

**Legenda**

- E.R.V. - Edifici di rilevante valore sotto il profilo storico, architettonico e ambientale
- E.Va. - Edifici di valore sotto il profilo storico, architettonico e ambientale
- E.E.V. - Edifici con elementi di valore sotto il profilo storico, architettonico e ambientale
- E.S.V. - Edifici di scarso valore sotto il profilo storico, architettonico ed ambientale
- Edifici degradati
- Area di pertinenza

**Articoli di riferimento**

E.S.V. - Art. 17.4 NTA

**OGGETTO**

<b>Tipo di Fabbricato</b>	<b>Stato d'Uso</b>
Casa Colonica	Idoneo

**CARATTERI ARCHITETTONICI TIPOLOGICI**

Strutture	Finiture
<b>Muri Portanti</b>	<b>Murarie</b>
Mista	Intonaco
<b>Copertura</b>	<b>Manto</b>
Ligneo	Coppi
<b>Scale Esterne</b>	<b>Infissi</b>
	Legno



**Descrizione**

Il complesso architettonico presenta una pianta irregolare dovuta alla serie di corpi aggiunti in tempi successivi all'impianto originario. In passato l'edificio assolveva alla funzione abitativa e a quella agricola (al PT c'era la stalla), oggi il PT è stato trasformato in abitazione. Copertura a capanna. Buona accessibilità

**Emergenze**

L'intonaco esterno, alla base dell'edificio, presenta tracce di umidità

**Stato di Conservazione**

Mediocre

**Vincoli esistenti**

- |  |  |
|--|--|
| <input type="checkbox"/> Beni architettonici (Parte II del D.Lgs. 42/2004)   | <input type="checkbox"/> I territori contermini ai laghi (art. 142; c.1; lett.b; D.Lgs. 42/2004)         |
| <input type="checkbox"/> S.I.C. Siti di Interesse comuntario                 | <input type="checkbox"/> I fiumi, i torrenti, i corsi d'acqua (art. 142; c.1; lett.c; D.Lgs. 42/2004)    |
| <input checked="" type="checkbox"/> Idrogeologico (Art.1-16 R.D.L. del 1923) | <input type="checkbox"/> I territori coperti da foreste e boschi (art. 142; c.1; lett.g; D.Lgs. 42/2004) |
| <input type="checkbox"/> Rispetto Cimiteriale (R.D. n.1265/34)               | <input type="checkbox"/> Le zone di interesse archeologico (art. 142; c.1; lett.m; D.Lgs. 42/2004)       |

**NOTE E PRESCRIZIONI:**

**FOTO1:**



**FOTO2:**



**Ortofoto scala 1:5.000:**



**SEZIONE GENERALE**

<b>Strumento di rilevamento</b>		<b>N° Scheda</b>	
Regolamento Urbanistico (Approvato con Del. C.C. n.45 del 19.12.2002)		<b>Fg. Catastale</b>	<b>Progressivo</b>
<b>Località</b>		14	5
Podere Il Doccino		<b>U.T.O.E.</b>	
<b>Via / Piazza</b>		2.B.2 Pesanti - Argillosi	
Podere Il Doccino		<b>Fg. Catastale</b>	<b>Part. Catastale</b>
<b>Denominazione</b>		14	99
Podere Il Doccino		<b>Collocazione Territoriale</b>	
<b>Probabile Datazione</b>	<b>Catasto Granducale</b>	Territorio agricolo	
	Presente dissimile		

**Estratto Catastale scala 1:5.000**      **Estratto CTR scala 1:5.000**

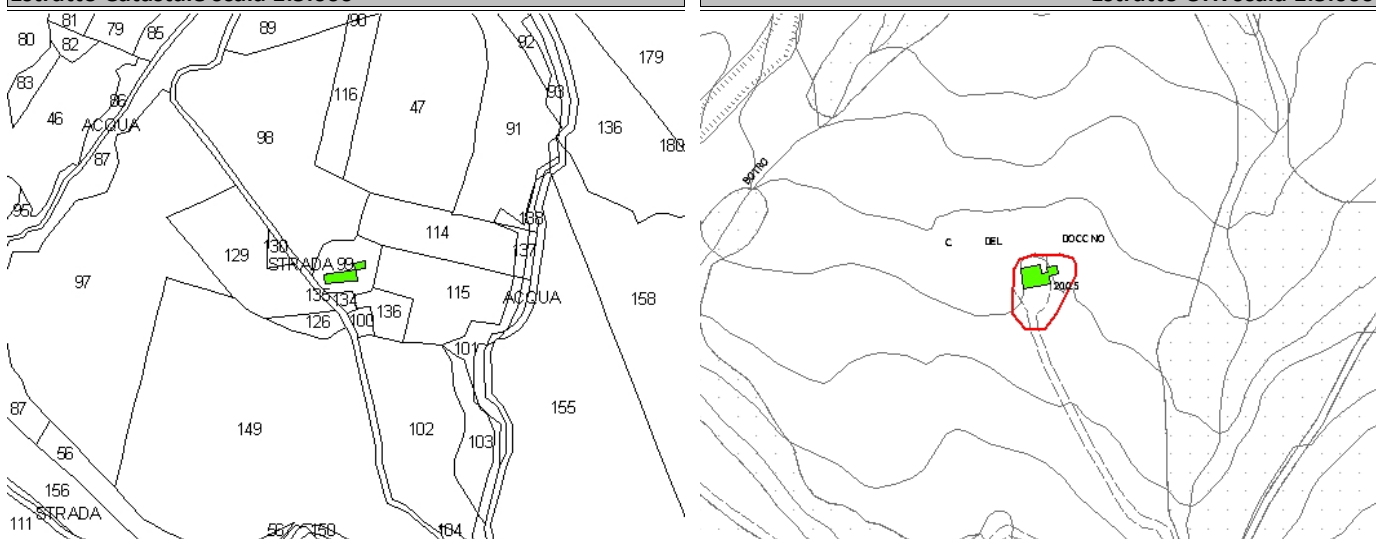

<b>Legenda</b>	<b>Articoli di riferimento</b>
<ul style="list-style-type: none"> <li><span style="display: inline-block; width: 15px; height: 15px; background-color: red; border: 1px solid black; margin-right: 5px;"></span> E.R.V. - Edifici di rilevante valore sotto il profilo storico, architettonico e ambientale</li> <li><span style="display: inline-block; width: 15px; height: 15px; background-color: yellow; border: 1px solid black; margin-right: 5px;"></span> E.Va. - Edifici di valore sotto il profilo storico, architettonico e ambientale</li> <li><span style="display: inline-block; width: 15px; height: 15px; background-color: green; border: 1px solid black; margin-right: 5px;"></span> E.E.V. - Edifici con elementi di valore sotto il profilo storico, architettonico e ambientale</li> <li><span style="display: inline-block; width: 15px; height: 15px; background-color: cyan; border: 1px solid black; margin-right: 5px;"></span> E.S.V. - Edifici di scarso valore sotto il profilo storico, architettonico ed ambientale</li> <li><span style="display: inline-block; width: 15px; height: 15px; border: 1px dashed black; margin-right: 5px;"></span> Edifici degradati</li> <li><span style="display: inline-block; width: 15px; height: 15px; border: 1px solid red; margin-right: 5px;"></span> Area di pertinenza</li> </ul>	E.E.V. - Art. 17.3 NTA

**OGGETTO**

<b>Tipo di Fabbricato</b>	<b>Stato d'Uso</b>
Casa Colonica	In Abbandono

**CARATTERI ARCHITETTONICI TIPOLOGICI**

Strutture	Finiture
<b>Muri Portanti</b>	<b>Murarie</b>
Mista	Intonaco
<b>Copertura</b>	<b>Manto</b>
Ligneo	Coppi
<b>Scale Esterne</b>	<b>Infissi</b>
	Legno



**Descrizione**

Organismo architettonico costituito da un corpo di fabbrica centrale rispondente alla funzione abitativa (attualmente non utilizzato) al PT e 1P (oggi utilizzato per ricovero pecore) e da altri corpi di dimensioni più piccole, con funzione agricola. L'intero organismo è situato su versante di minima pendenza. Primo ampliamento nel 1847 ed un secondo nel 1949. Tettoia e baracca in metallo. Sopraelevazione dell'annesso sul fianco destro in cellubloc. Mediocre accessibilità

**Emergenze**

Trattasi di edificio di importante testimonianza storico-architettonica dei luoghi

**Stato di Conservazione**

Mediocre

**Vincoli esistenti**

- |  |  |
|--|--|
| <input type="checkbox"/> Beni architettonici (Parte II del D.Lgs. 42/2004)   | <input type="checkbox"/> I territori contermini ai laghi (art. 142; c.1; lett.b; D.Lgs. 42/2004)         |
| <input type="checkbox"/> S.I.C. Siti di Interesse comuntario                 | <input type="checkbox"/> I fiumi, i torrenti, i corsi d'acqua (art. 142; c.1; lett.c; D.Lgs. 42/2004)    |
| <input checked="" type="checkbox"/> Idrogeologico (Art.1-16 R.D.L. del 1923) | <input type="checkbox"/> I territori coperti da foreste e boschi (art. 142; c.1; lett.g; D.Lgs. 42/2004) |
| <input type="checkbox"/> Rispetto Cimiteriale (R.D. n.1265/34)               | <input type="checkbox"/> Le zone di interesse archeologico (art. 142; c.1; lett.m; D.Lgs. 42/2004)       |

**NOTE E PRESCRIZIONI:**

**FOTO1:**



**FOTO2:**



**Ortofoto scala 1:5.000:**





**SEZIONE GENERALE**

**Strumento di rilevamento**

Regolamento Urbanistico (Approvato con Del. C.C. n.45 del 19.12.2002)

**N° Scheda**

Fg. Catastale	Progressivo
14	6

**Località**

Chiavicone

**Via / Piazza**

via di Pereta

**N°**

**U.T.O.E.**

2.B.2 Pesanti - Argillosi

**Denominazione**

/

**Fg. Catastale**

14

**Part. Catastale**

**Probabile Datazione**

**Catasto Granducale**

Assente

**Collocazione Territoriale**

Territorio agricolo

**Estratto Catastale scala 1:5.000**

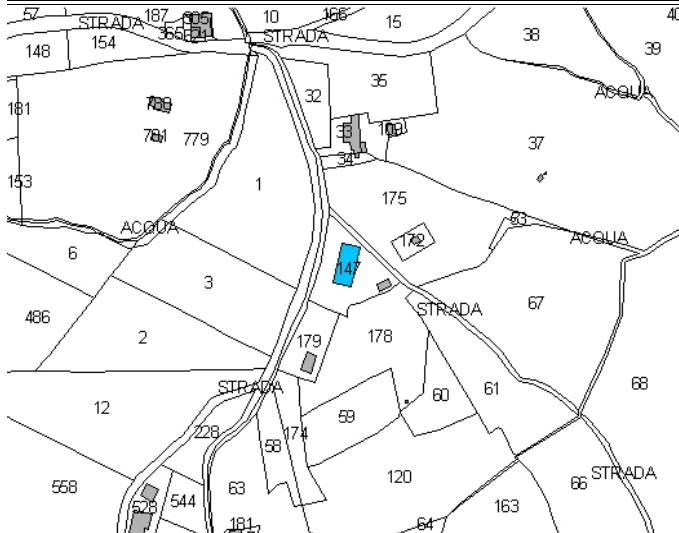

**Estratto CTR scala 1:5.000**

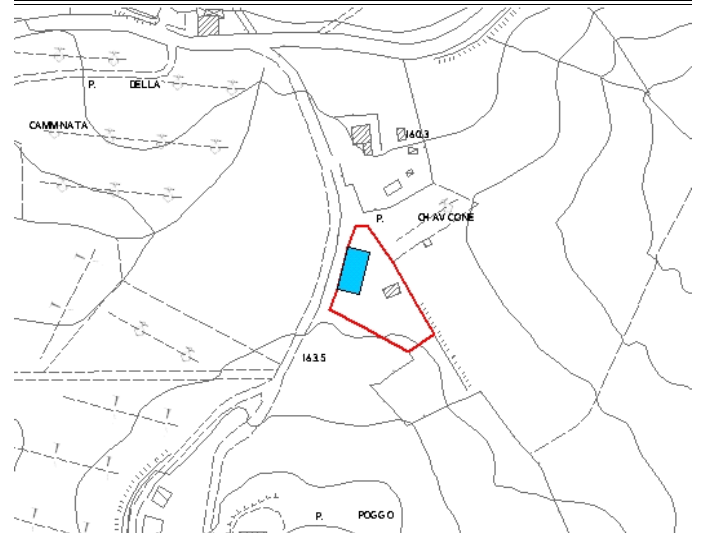

**Legenda**

- E.R.V. - Edifici di rilevante valore sotto il profilo storico, architettonico e ambientale
- E.Va. - Edifici di valore sotto il profilo storico, architettonico e ambientale
- E.E.V. - Edifici con elementi di valore sotto il profilo storico, architettonico e ambientale
- E.S.V. - Edifici di scarso valore sotto il profilo storico, architettonico ed ambientale
- Edifici degradati
- Area di pertinenza

**Articoli di riferimento**

E.S.V. - Art. 17.4 NTA

**OGGETTO**

**Tipo di Fabbricato**

Altro

**Stato d'Uso**

Idoneo

**CARATTERI ARCHITETTONICI TIPOLOGICI**

**Strutture**

Muri Portanti	Mista
Copertura	C.A.-Laterizio
Scale Esterne	

**Finiture**

Murarie	Intonaco
Manto	Marsigliesi
Infissi	Ferro e vetro

Descrizione

Edificio adibito a cantina e servizio terreno; è costituito da due corpi di fabbrica posti a quote diverse, a falde inclinate con ingressi diversi. Altri annessi di struttura precaria sono posti sul piazzale di pertinenza

Emergenze

/

Stato di Conservazione

Mediocre

Vincoli esistenti

- |  |  |
|--|--|
| <input type="checkbox"/> Beni architettonici (Parte II del D.Lgs. 42/2004)   | <input type="checkbox"/> I territori contermini ai laghi (art. 142; c.1; lett.b; D.Lgs. 42/2004)         |
| <input type="checkbox"/> S.I.C. Siti di Interesse comuntario                 | <input type="checkbox"/> I fiumi, i torrenti, i corsi d'acqua (art. 142; c.1; lett.c; D.Lgs. 42/2004)    |
| <input checked="" type="checkbox"/> Idrogeologico (Art.1-16 R.D.L. del 1923) | <input type="checkbox"/> I territori coperti da foreste e boschi (art. 142; c.1; lett.g; D.Lgs. 42/2004) |
| <input type="checkbox"/> Rispetto Cimiteriale (R.D. n.1265/34)               | <input type="checkbox"/> Le zone di interesse archeologico (art. 142; c.1; lett.m; D.Lgs. 42/2004)       |

NOTE E PRESCRIZIONI:

FOTO1:



FOTO2:



Ortofoto scala 1:5.000:



**SEZIONE GENERALE**

<b>Strumento di rilevamento</b> Piano Operativo		<b>N° Scheda</b>	
		<b>Fg. Catastale</b> 14	<b>Progressivo</b> 7
<b>Località</b> Chiavicone			
<b>Via / Piazza</b> via di Pereta	<b>N°</b>	<b>U.T.O.E.</b> 2.B.2 Pesanti - Argillosi	
<b>Denominazione</b>		<b>Fg. Catastale</b> 14	<b>Part. Catastale</b> 179
<b>Probabile Datazione</b> 2007	<b>Catasto Granducale</b> Assente	<b>Collocazione Territoriale</b> Territorio agricolo	

**Estratto Catastale scala 1:5.000**

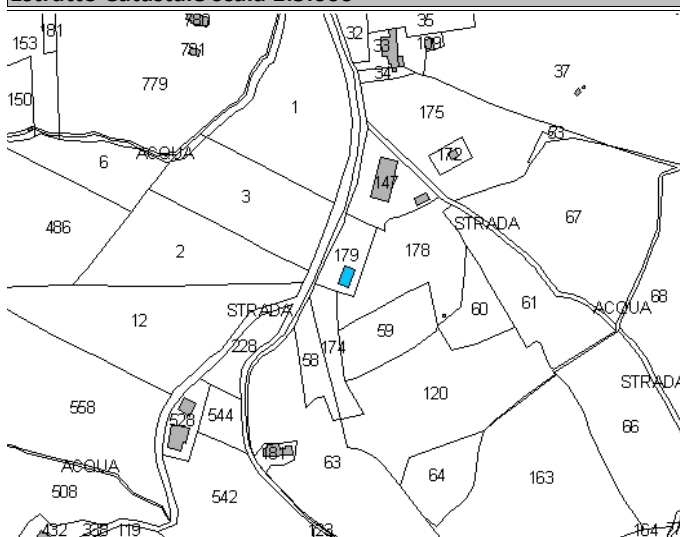

**Estratto CTR scala 1:5.000**

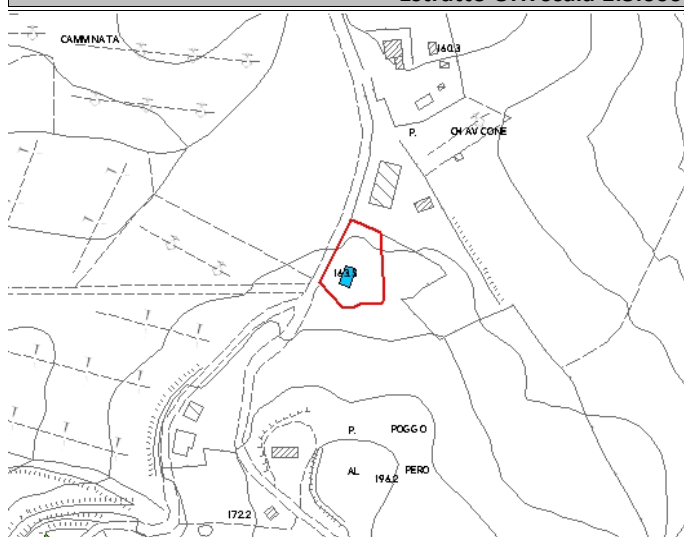

**Legenda**

- E.R.V. - Edifici di rilevante valore sotto il profilo storico, architettonico e ambientale
- E.Va. - Edifici di valore sotto il profilo storico, architettonico e ambientale
- E.E.V. - Edifici con elementi di valore sotto il profilo storico, architettonico e ambientale
- E.S.V. - Edifici di scarso valore sotto il profilo storico, architettonico ed ambientale
- Edifici degradati
- Area di pertinenza

**Articoli di riferimento**

E.S.V. - Art. 17.4 NTA

**OGGETTO**

<b>Tipo di Fabbricato</b> Mista	<b>Stato d'Uso</b>
------------------------------------	--------------------

**CARATTERI ARCHITETTONICI TIPOLOGICI**

**Strutture**

<b>Muri Portanti</b> C.A.
<b>Copertura</b>
<b>Scale Esterne</b>

**Finiture**

<b>Murarie</b> Intonaco
<b>Manto</b> Coppi
<b>Infissi</b> PVC



Descrizione

Edificio isolato di recente formazione.

Emergenze

Stato di Conservazione

Mediocre

Vincoli esistenti

- |  |  |
|--|--|
| <input type="checkbox"/> Beni architettonici (Parte II del D.Lgs. 42/2004)   | <input type="checkbox"/> I territori contermini ai laghi (art. 142; c.1; lett.b; D.Lgs. 42/2004)         |
| <input type="checkbox"/> S.I.C. Siti di Interesse comuntario                 | <input type="checkbox"/> I fiumi, i torrenti, i corsi d'acqua (art. 142; c.1; lett.c; D.Lgs. 42/2004)    |
| <input checked="" type="checkbox"/> Idrogeologico (Art.1-16 R.D.L. del 1923) | <input type="checkbox"/> I territori coperti da foreste e boschi (art. 142; c.1; lett.g; D.Lgs. 42/2004) |
| <input type="checkbox"/> Rispetto Cimiteriale (R.D. n.1265/34)               | <input type="checkbox"/> Le zone di interesse archeologico (art. 142; c.1; lett.m; D.Lgs. 42/2004)       |

NOTE E PRESCRIZIONI:

FOTO1:



FOTO2:

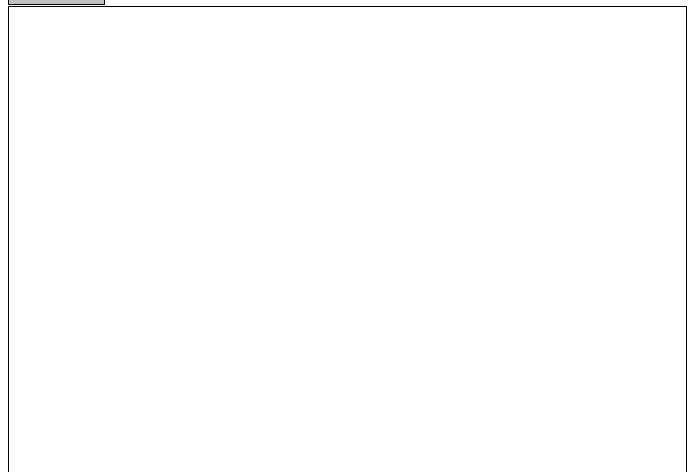

Ortofoto scala 1:5.000:

