

PIANO OPERATIVO

Arch. Giovanni Parlanti
Progettista

Pian. Emanuele Bechelli
Collaborazione al progetto

Dott.ssa Geol. Silvia Bartoletti
Studi geologici

Arch. Nicola Dreini
Responsabile del procedimento

Dott. Salvatore Carmitana
Garante della Comunicazione

Claudia Manzi
Sindaco



All. A1 Schedatura del Patrimonio Edilizio Esistente Individuazione dei fabbricati Modificato a seguito delle Controdeduzioni alle Osservazioni pervenute Scala 1:10.000

Adottato con Del. C.C. n. 15 del 25/03/2019
Approvato con Del. C.C. n. del

Marzo 2022

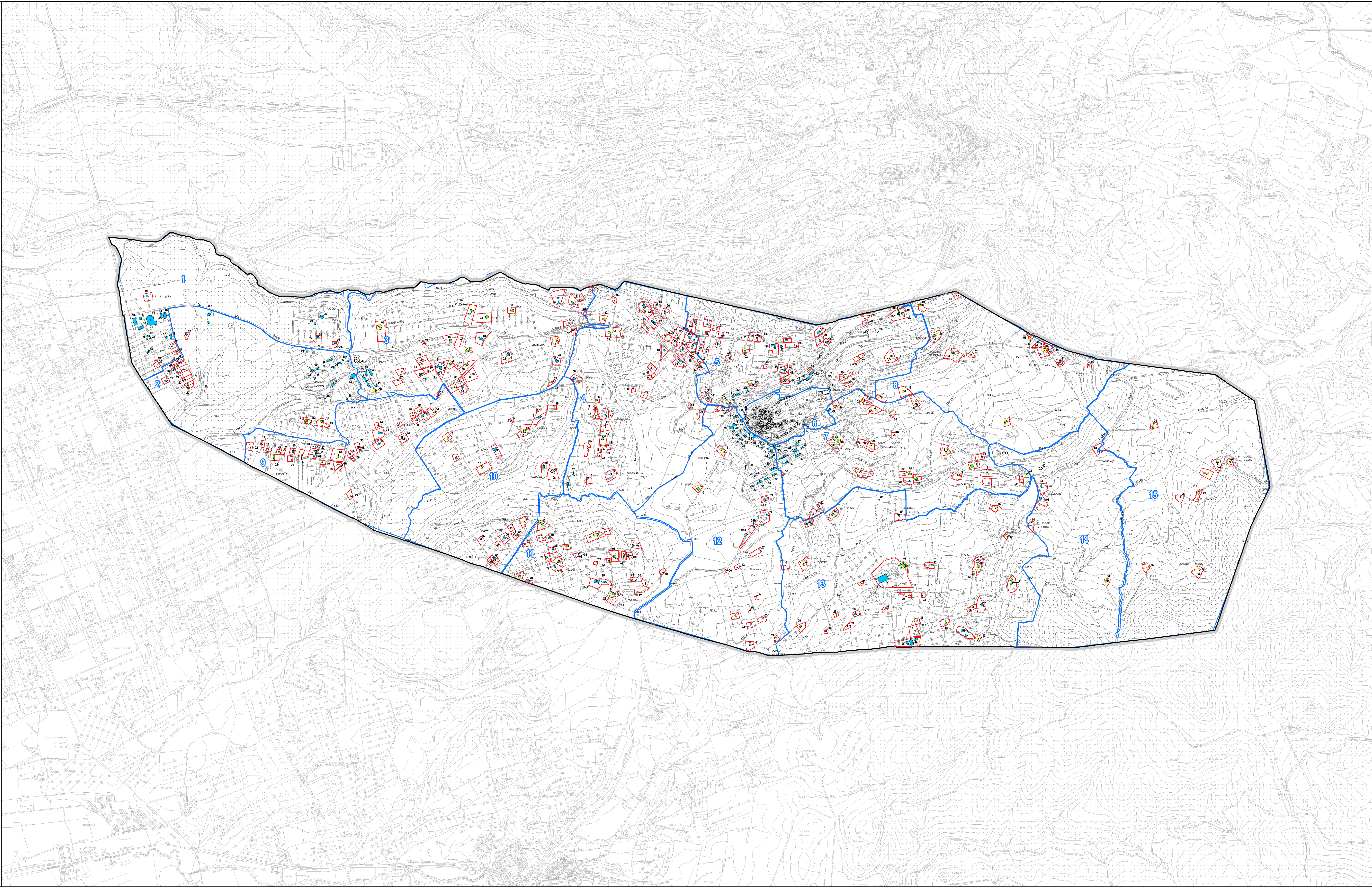

Legenda

Patrimonio Edilizio Esistente

n. Numero identificativo della Scheda censimento del fabbricato

E.R.V. - Edifici di rilevante valore sotto il profilo storico, architettonico e ambientale (Art. 17.1 delle NTA)

E.Va. - Edifici di valore sotto il profilo storico, architettonico e ambientale (Art. 17.2 delle NTA)

E.E.V. - Edifici con elementi di valore sotto il profilo storico, architettonico e ambientale (Art. 17.3 delle NTA)

E.S.V. - Edifici di scarso valore sotto il profilo storico, architettonico ed ambientale (Art. 17.4 delle NTA)

Edifici degradati (Art. 17.6 delle NTA)

Aree di pertinenza degli edifici (Art. 33.1 delle NTA)

Elementi cartografici

Confine Comunale

Fogli catastali