

PIANO STRUTTURALE INTERCOMUNALE
 in forma assuntiva tra
 il Comune di Bibbona e il Comune di Casale Marittimo

Provincia di Livorno e
 Provincia di Pisa

Progettista:
 Arch. Giovanni Pardini

Responsabile VAS:
 Arch. Gabriele Barbeschi

Collaborazione al progetto:
 Pian. Emanuele Bechelli

Studi geologici:
 GEOPROGETTI STUDIO ASSOCIATI
 Geol. Emilio Pistilli

Studi idraulici:
 H.S. Ingegneria s.r.l.
 Ing. Silvano Pozzoli

Elaborazione grafica e GIS:
 Paez. Giulia Mancini

Ufficio Unico di Piano:
 Responsabile dell'Ufficio Unico di Piano:
 Comm. Sandro Cerri

Caricario dell'informazione:
 Rag. Roberta Menghi

COMUNE DI BIBBONA
 Responsabile dell'Ufficio Tecnico:
 Comm. Sandro Cerri
 Sindaco Comune di Bibbona:
 Massimo Fedeli

COMUNE DI CASALE MARRITIMO
 Responsabile dell'Ufficio Tecnico:
 Arch. Nicola Orsini
 Sindaco Comune di Casale Marittimo:
 Claudia Marzi

Quadro conoscitivo -
 Carta delle trasformazioni territoriali

Tav.
 QC06

Scala 1:10.000

Adottato con Del. C.C. n. ... del ...
 Approvato con Del. G.C. n. ... del ...

Novembre 2021

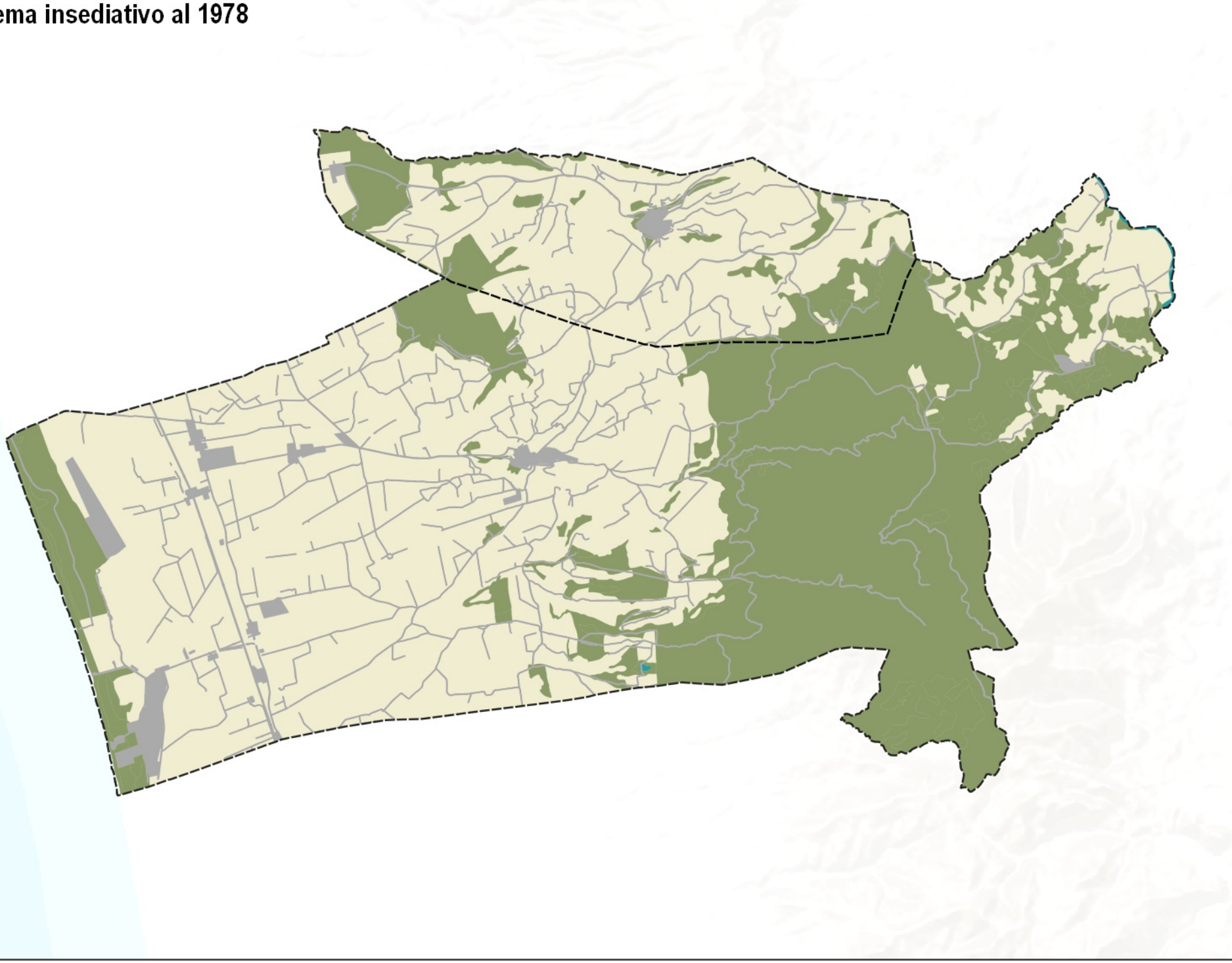
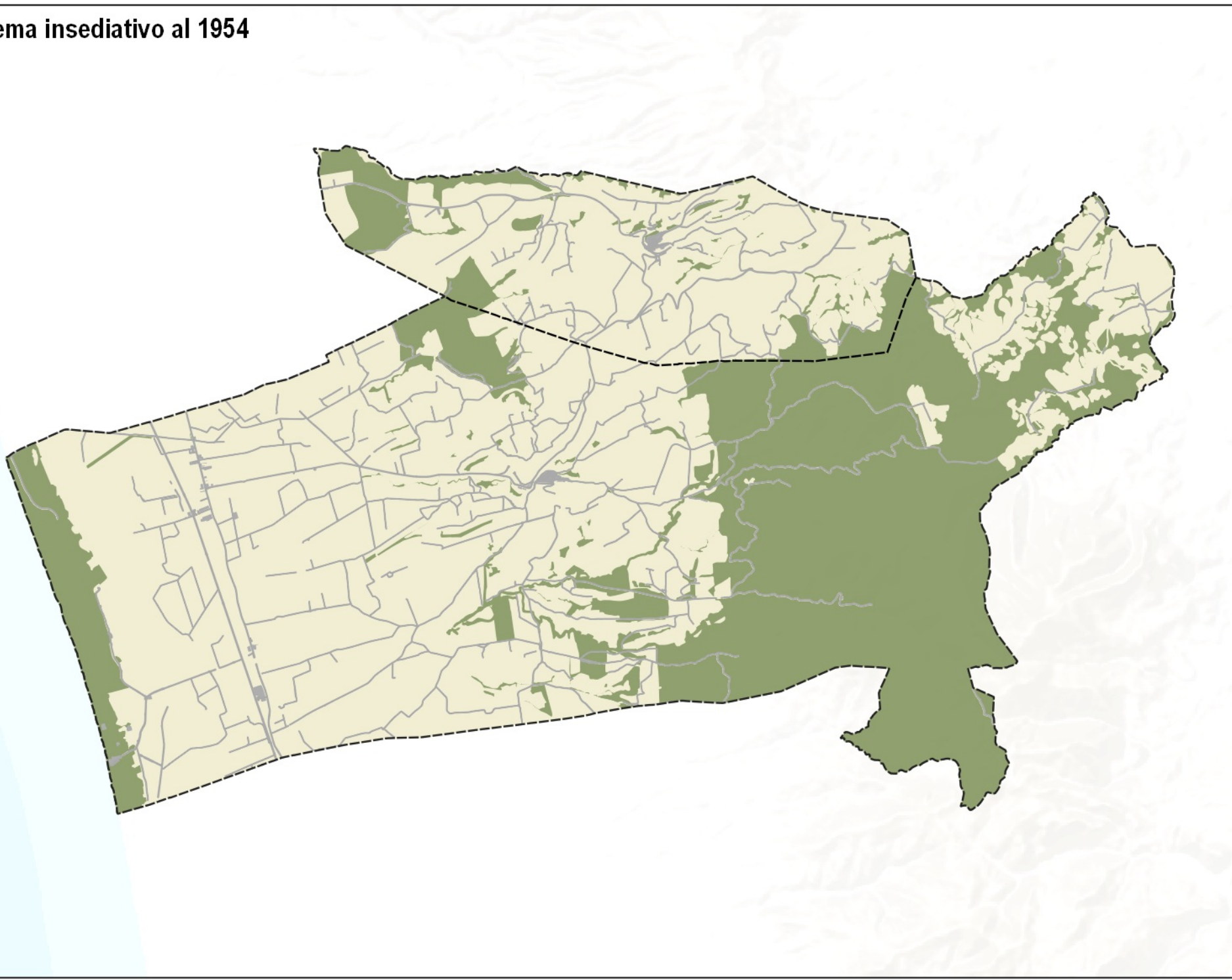

Legenda

Uso del suolo per macrocategorie

- Superfici artificiali
- Superfici agricole utilizzate
- Territori boscati e ambienti semi-naturali
- Corpi idrici

Elementi cartografici di base

- Confine Comunale

